

in caso di INCENDIO

- Formare ordinatamente una fila dietro allo studente apri fila,
- mantenere la calma, evitare imprudenze e gesti di panico,
- Abbandonare l'aula e seguire il percorso di esodo in silenzio in modo da rendere comprensibile l'eventuale comando di inversione di marcia nel caso la via di fuga pianificata risulti non praticabile (fumo, fiamme, crollo, porte bloccate ...)
- Nel caso la visibilità sia scarsa percorrere la via di fuga appoggiando la mano destra sulla spalla del compagno che precede o tenendosi per mano raggiungere l'uscita di sicurezza.
- Nel caso il fumo renda difficoltosa la respirazione filtrare l'aria attraverso un fazzoletto, meglio se bagnato, e sdraiarsi per terra.
- Giunti all'esterno, raggiungere il luogo sicuro pianificato rimanendo in gruppo, all'appello segnalare la propria presenza, e rimanere in attesa di indicazioni.
- Non rientrare nell'edificio se non autorizzati, non prelevare biciclette, moto o auto.
- Se il fumo rende impraticabile il percorso, rientrare nell'aula e senza esporsi troppo dalle finestre segnalare la propria presenza e chiedere soccorso, chiudere la porta e sigillare eventuali fessure con indumenti se possibile bagnati, aprire le finestre.

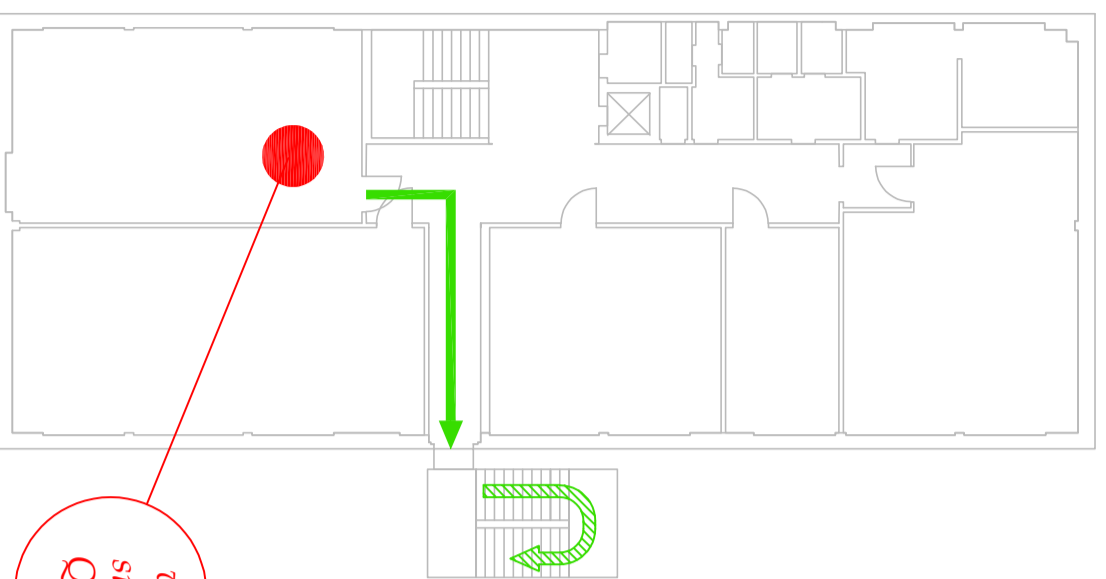

SECONDO PIANO

PIANO DI EMERGENZA - vie di esodo

SEGNALI SONORI

- suono intermittente della campanella = allarme, prestare attenzione
- suono continuo della campanella abbandonano immediato della struttura** ed eventuale comunicazione vocale mediante altoparlanti oppure **eventuali indicazioni VOCAli date a mezzo impianto di diffusione sonora**

COMPORIAMENTO

- al segnale interrompere qualsiasi attività
- mantenere la calma
- in presenza di fumo aprire le finestre
- percorrere ordinatamente la via di esodo pianificata
- non usare l'ascensore
- raggiungere il luogo sicuro esterno -> *punto di raccolta*



USCITE DI EMERGENZA

PUNTO DI RACCOLTA

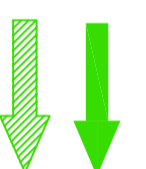

PERCORSO ORIZZONTALE

PERCORSO VERTICALE

in caso di TERREMOTO

Durante la scossa si deve:
evitare il panico e, se la scossa è lunga, disporsi: o sotto i banchi o simili, in ginocchio, con la testa tra le braccia, o portarsi lontano da oggetti che possono cadere (armadi, oggetti posti in alto), lampadari/plafoniere, lontano da finestre - vetrate.

Al termine della scossa:

- L'eventuale evacuazione viene impartita attraverso il segnale convenuto
- se vi trovate all'esterno dell'edificio durante la scossa:
 - state lontano dall'edificio (caduta tegole, cornicioni, lastre di vetro, camini), allontanatevi dagli alberi, dai lampioni, dalle linee elettriche e dalle aste delle bandiere.

Ricordarsi che:

- se si è sorpresi dalla scossa fuori dall'aula, tenersi vicino al muro maestro interno, lontano dalle vetrate
- è bene tenersi lontano da armadi, vetrate, plafoniere/lampade, scaffali e oggetti che possono cadere
- non usare ascensori
- non accendere fiammiferi e non usare fiamme libere

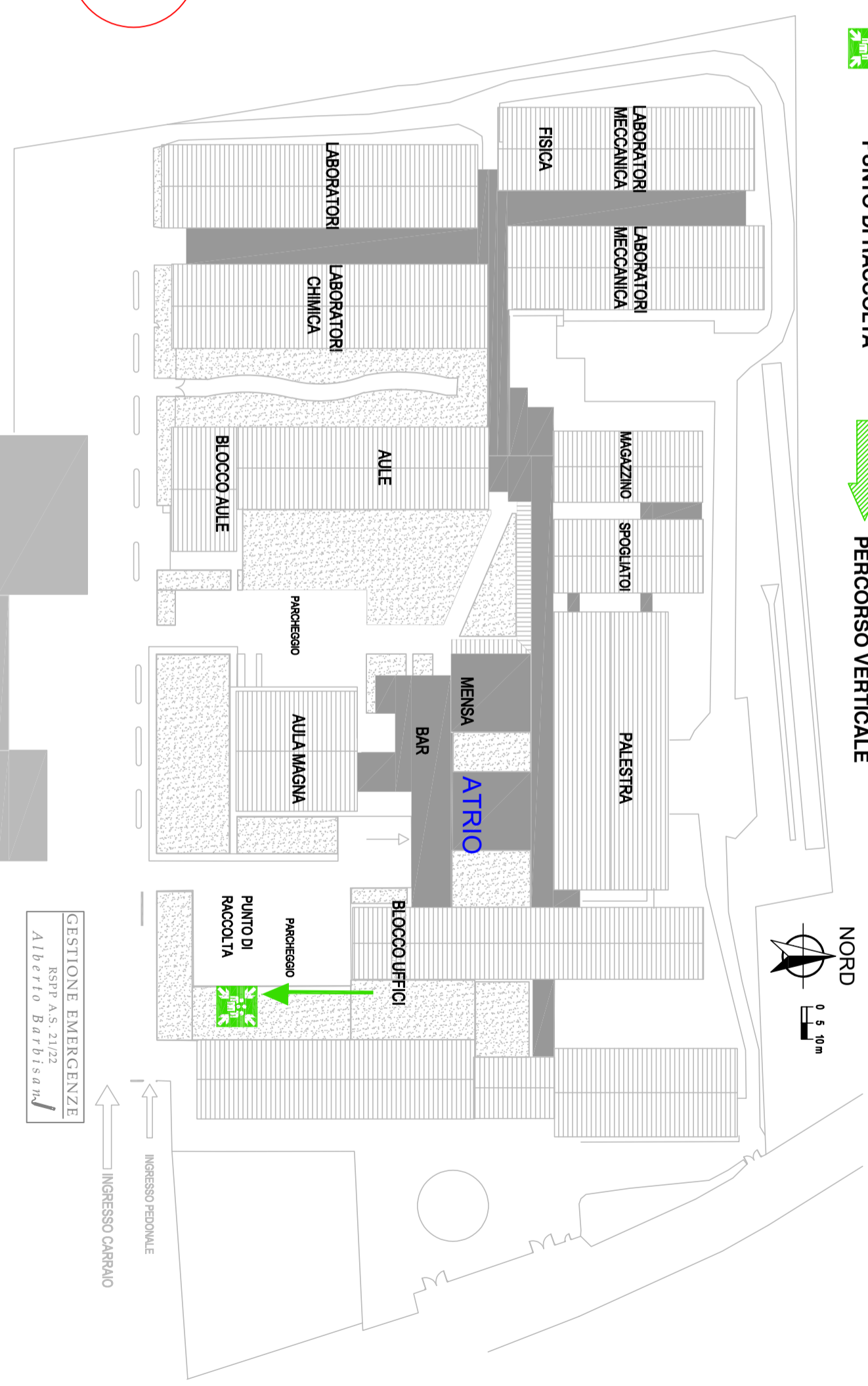

GESTIONE EMERGENZE

RSPP A.S. 21/22

Alberto Barbisani

in caso di INCENDIO

- Formare ordinatamente una fila dietro allo studente apri fila,
- mantenere la calma, evitare imprudenze e gesti di panico,
- Abbandonare l'aula e seguire il percorso di esodo in silenzio in modo da rendere comprensibile l'eventuale comando di inversione di marcia nel caso la via di fuga pianificata risulti non praticabile (fumo, fiamme, crollo, porte bloccate ...),
- Nel caso la visibilità sia scarsa percorrere la via di fuga appoggiando la mano destra sulla spalla del compagno che precede o tenendosi per mano raggiungere l'uscita di sicurezza.
- Nel caso il fumo renda difficoltosa la respirazione filtrare l'aria attraverso un fazzoletto, meglio se bagnato, e sdraiarsi per terra.
- Giunti all'esterno, raggiungere il luogo sicuro pianificato rimanendo in gruppo, all'appello segnalare la propria presenza, e rimanere in attesa di indicazioni.
- Non rientrare nell'edificio se non autorizzati, non prelevare biciclette, moto o auto.
- Se il fumo rende impraticabile il percorso, rientrare nell'aula e senza esporci troppo dalle finestre segnalare la propria presenza e chiedere soccorso, chiudere la porta e sigillare eventuali fessure con indumenti se possibile bagnati, aprire le finestre.

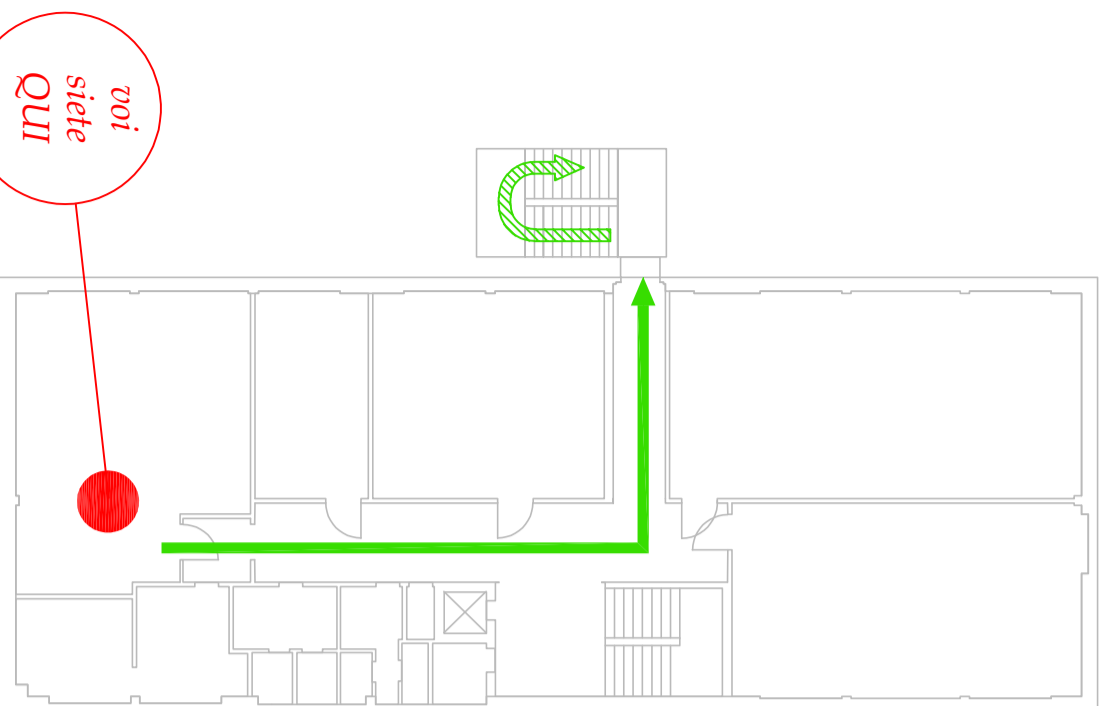

SECONDO PIANO

PIANO DI EMERGENZA - vie di esodo

SEGNALI SONORI

- suono intermittente della campanella = allarme, prestare attenzione
- suono continuo della campanella abbandonano immediato della struttura** ed eventuale comunicazione vocale mediante altoparlanti oppure **eventuali indicazioni VOCCALI date a mezzo impianto di diffusione sonora**

COMPORTEMENTO

- al segnale interrompere qualsiasi attività
- mantenere la calma
- in presenza di fumo aprire le finestre
- percorrere ordinatamente la via di esodo pianificata
- non usare l'ascensore
- raggiungere il luogo sicuro esterno -> *punto di raccolta*



USCITE DI EMERGENZA



PERCORSO ORIZZONTALE



PUNTO DI RACCOLTA



PERCORSO VERTICALE

GESTIONE EMERGENZE
RSPP A.S. 21/22
Alberto Barbisani

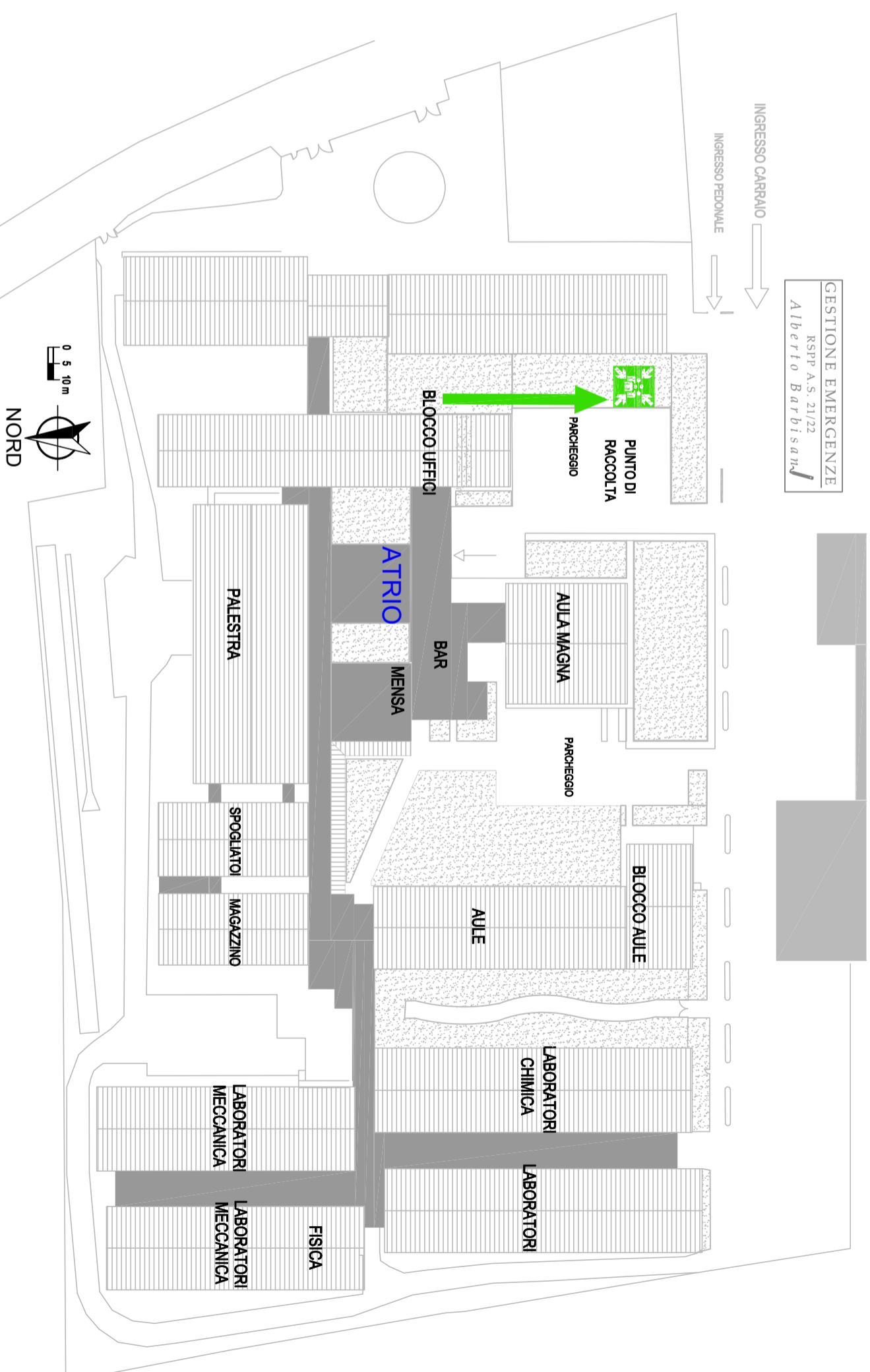

in caso di TERREMOTO

Durante la scossa si deve:
evitare il panico e, se la scossa è lunga, disporsi: o sotto i banchi o simili, in ginocchio, con la testa tra le braccia, o portarsi lontano da oggetti che possono cadere (armadi, oggetti posti in alto), lampadari/plafoniere, lontano da finestre - vetrate.

Al termine della scossa:

- L'eventuale evacuazione viene impartita attraverso il segnale convenuto

se vi trovate all'esterno dell'edificio durante la scossa:

- state lontano dall'edificio (caduta tegole, cornicioni, lastre di vetro, camini), allontanatevi dagli alberi, dai lampioni, dalle linee elettriche e dalle aste delle bandiere.

Ricordarsi che:

- se si è sorpresi dalla scossa fuori dall'aula, tenersi vicino al muro maestro interno, lontano dalle vetrate
- è bene tenersi lontano da armadi, vetrate, plafoniere/lampade, scaffali e oggetti che possono cadere
- non usare ascensori
- non accendere fiammiferi e non usare fiamme libere





PIANO DI EMERGENZA - vie di esodo

SEGNALI SONORI

- suono intermittente della campanella = allarme, prestare attenzione
- suono continuo della campanella abbandono immediato della struttura ed eventuale comunicazione vocale mediante altoparlanti
- oppure eventuali indicazioni VOCALI date a mezzo impianto di diffusione sonora

COMPORAMENTO

- al segnale interrompere qualsiasi attività
- mantenere la calma
- in presenza di fumo aprire le finestre
- percorrere ordinatamente la via di esodo pianificata
- non usare l'ascensore
- raggiungere il luogo sicuro esterno -> punto di raccolta

-  USCITE DI EMERGENZA
-  PUNTO DI RACCOLTA
-  PERCORSO ORIZZONTALE
-  PERCORSO VERTICALE

GESTIONE EMERGENZE
RSP A.S. 21/22
Alberto Barbisan

in caso di TERREMOTO

Durante la scossa si deve:

evitare il panico e, se la scossa è lunga, disporsi: o sotto i banchi o simili, in ginocchio, con la testa tra le braccia, o portarsi lontano da oggetti che possono cadere (armadi, oggetti posti in alto), lampadari/plafoniere, lontano da finestre - vetrate.

Al termine della scossa:

- l'eventuale evacuazione viene impartita attraverso il segnale convenuto

se vi trovate all'esterno dell'edificio durante la scossa:

- state lontano dall'edificio (caduta tegole, cornicioni, lastre di vetro, camini), allontanatevi dagli alberi, dai lampioni, dalle linee elettriche e dalle aste delle bandiere.

Ricordarsi che:

- se si è sorpresi dalla scossa fuori dall'aula, tenersi vicino al muro maestro interno, lontano dalle vetrate
- è bene tenersi lontano da armadi, vetrate, plafoniere/lampade, scaffali e oggetti che possono cadere
- **non usare ascensori**
- **non accendere fiammiferi e non usare fiamme libere**

in caso di INCENDIO

Formare ordinatamente una fila dietro allo studente apri fila,

- mantenere la calma, evitare imprudenze e gesti di panico,
- Abbandonare l'aula e seguire il percorso di esodo in silenzio in modo da rendere comprensibile l'eventuale comando di inversione di marcia nel caso la via di fuga pianificata risulti non praticabile (fumo, fiamme, crollo, porte bloccate ...),
- Nel caso la visibilità sia scarsa percorrere la via di fuga appoggiando la mano destra sulla spalla del compagno che precede o tenendosi per mano raggiungere l'uscita di sicurezza.
- Nel caso il fumo renda difficoltosa la respirazione filtrare l'aria attraverso un fazzoletto, meglio se bagnato, e sdraiarsi per terra.
- Giunti all'esterno, raggiungere il luogo sicuro pianificato rimanendo in gruppo, all'appello segnalare la propria presenza, e rimanere in attesa di indicazioni.
- Non rientrare nell'edificio se non autorizzati, non prelevare biciclette, moto o auto.
- Se il fumo rende impraticabile il percorso, rientrare nell'aula e senza esporsi troppo dalle finestre segnalare la propria presenza e chiedere soccorso, chiudere la porta e sigillare eventuali fessure con indumenti se possibile bagnati, aprire le finestre.

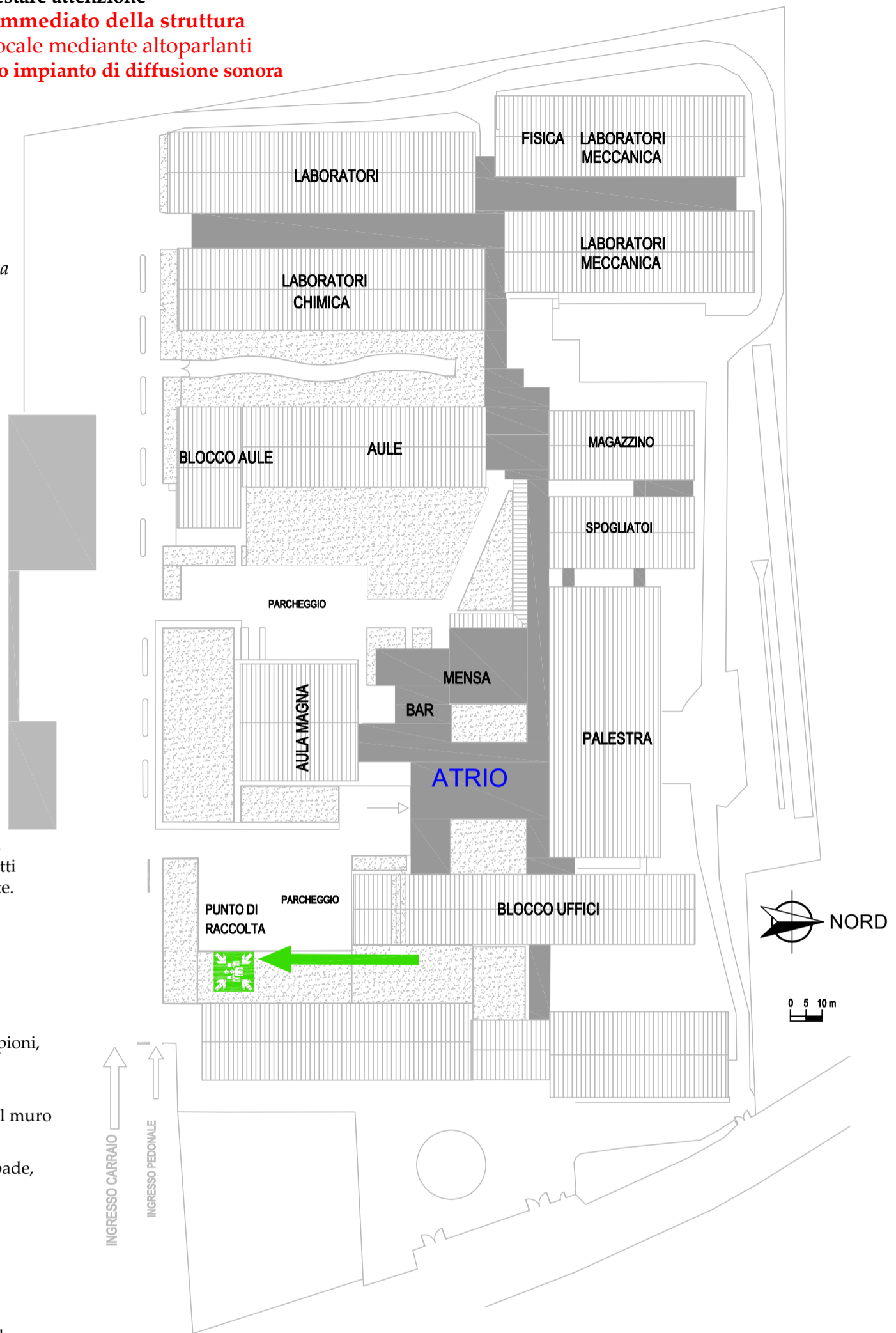

SECONDO PIANO BLOCCO UFFICI

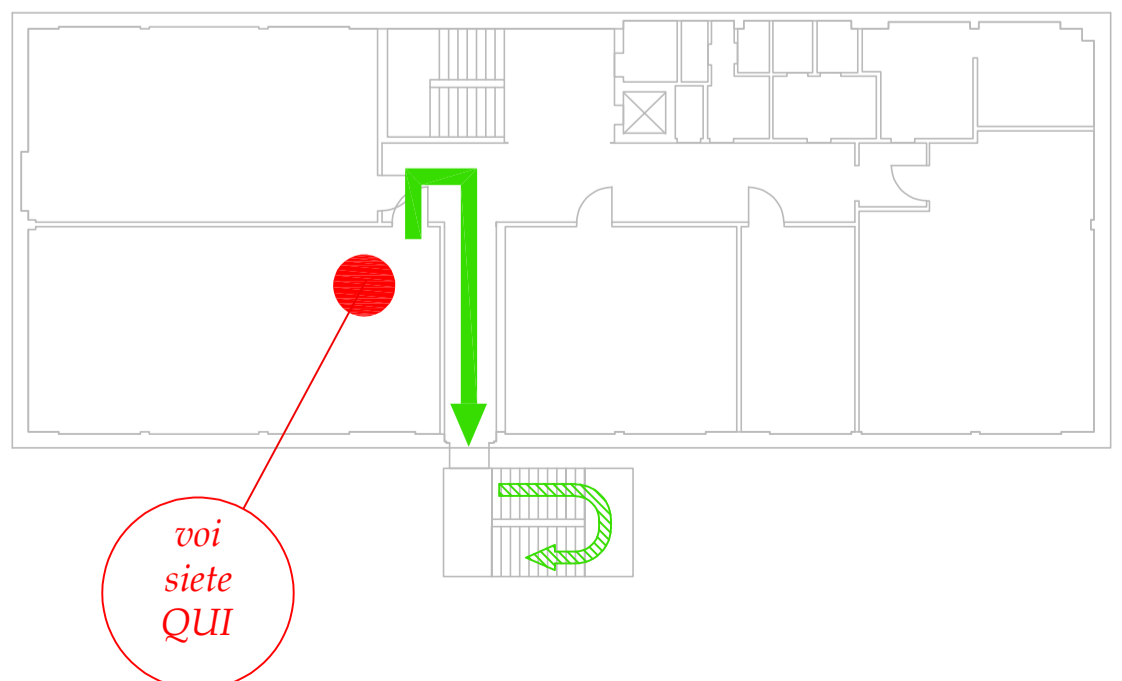





PIANO DI EMERGENZA - vie di esodo

SEGNALI SONORI

- suono intermittente della campanella = allarme, prestare attenzione
- suono continuo della campanella abbandono immediato della struttura ed eventuale comunicazione vocale mediante altoparlanti
- oppure eventuali indicazioni VOCALI date a mezzo impianto di diffusione sonora

COMPORAMENTO

- al segnale interrompere qualsiasi attività
- mantenere la calma
- in presenza di fumo aprire le finestre
- percorrere ordinatamente la via di esodo pianificata
- non usare l'ascensore
- raggiungere il luogo sicuro esterno -> punto di raccolta

-  USCITE DI EMERGENZA
-  PUNTO DI RACCOLTA
-  PERCORSO ORIZZONTALE
-  PERCORSO VERTICALE

GESTIONE EMERGENZE
RSPP A.S. 21/22
Alberto Barbisan

in caso di TERREMOTO

Durante la scossa si deve:

evitare il panico e, se la scossa è lunga, disporsi: o sotto i banchi o simili, in ginocchio, con la testa tra le braccia, o portarsi lontano da oggetti che possono cadere (armadi, oggetti posti in alto), lampadari/plafoniere, lontano da finestre - vetrate.

Al termine della scossa:

- l'eventuale evacuazione viene impartita attraverso il segnale convenuto

se vi trovate all'esterno dell'edificio durante la scossa:

- state lontano dall'edificio (caduta tegole, cornicioni, lastre di vetro, camini), allontanatevi dagli alberi, dai lampioni, dalle linee elettriche e dalle aste delle bandiere.

Ricordarsi che:

- se si è sorpresi dalla scossa fuori dall'aula, tenersi vicino al muro maestro interno, lontano dalle vetrate
- è bene tenersi lontano da armadi, vetrate, plafoniere/lampade, scaffali e oggetti che possono cadere
- **non usare ascensori**
- **non accendere fiammiferi e non usare fiamme libere**

in caso di INCENDIO

Formare ordinatamente una fila dietro allo studente apri fila,

- mantenere la calma, evitare imprudenze e gesti di panico,
- Abbandonare l'aula e seguire il percorso di esodo in silenzio in modo da rendere comprensibile l'eventuale comando di inversione di marcia nel caso la via di fuga pianificata risulti non praticabile (fumo, fiamme, crollo, porte bloccate ...),
- Nel caso la visibilità sia scarsa percorrere la via di fuga appoggiando la mano destra sulla spalla del compagno che precede o tenendosi per mano raggiungere l'uscita di sicurezza.
- Nel caso il fumo renda difficoltosa la respirazione filtrare l'aria attraverso un fazzoletto, meglio se bagnato, e sdraiarsi per terra.
- Giunti all'esterno, raggiungere il luogo sicuro pianificato rimanendo in gruppo, all'appello segnalare la propria presenza, e rimanere in attesa di indicazioni.
- Non rientrare nell'edificio se non autorizzati, non prelevare biciclette, moto o auto.
- Se il fumo rende impraticabile il percorso, rientrare nell'aula e senza esporsi troppo dalle finestre segnalare la propria presenza e chiedere soccorso, chiudere la porta e sigillare eventuali fessure con indumenti se possibile bagnati, aprire le finestre.

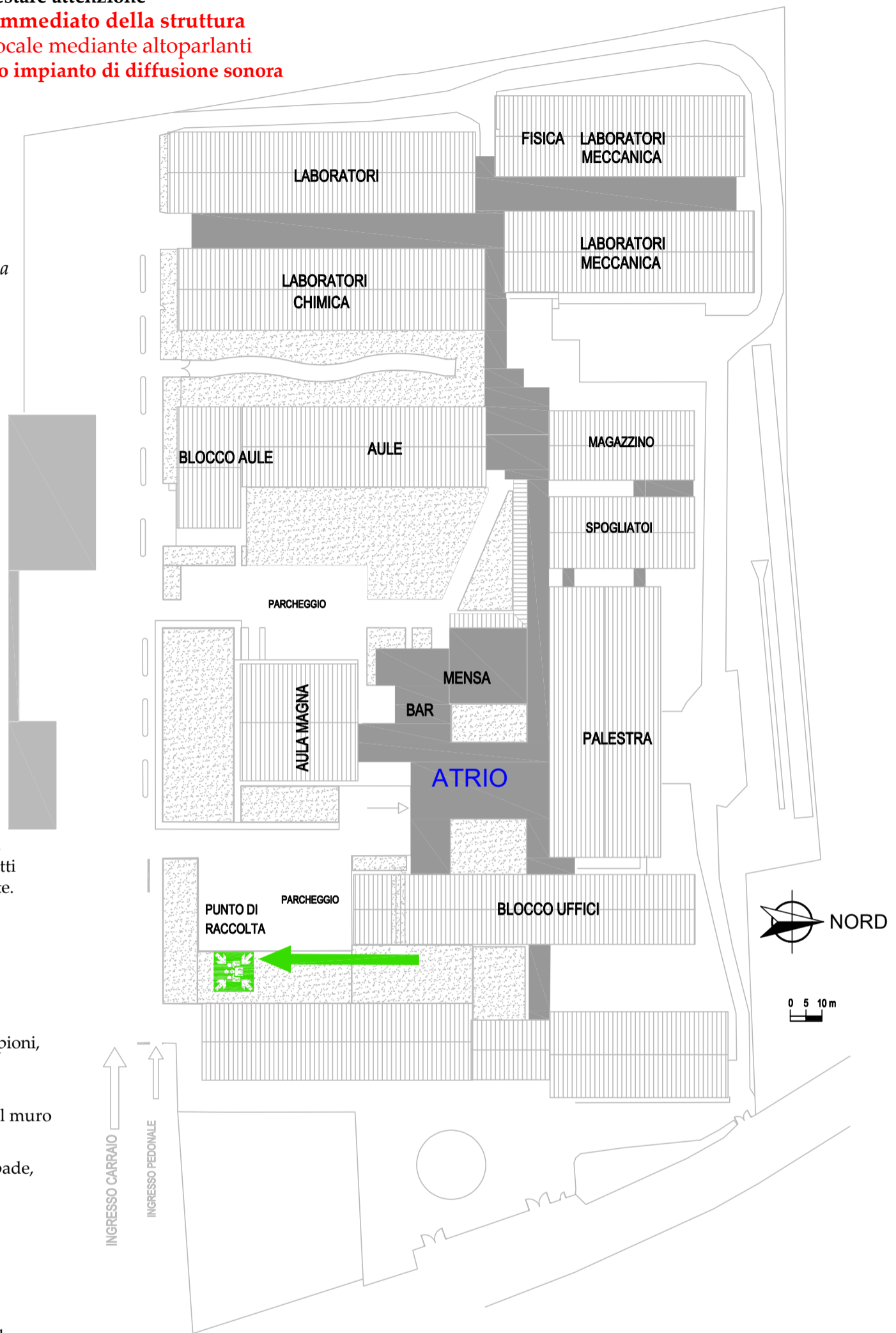

SECONDO PIANO BLOCCO UFFICI

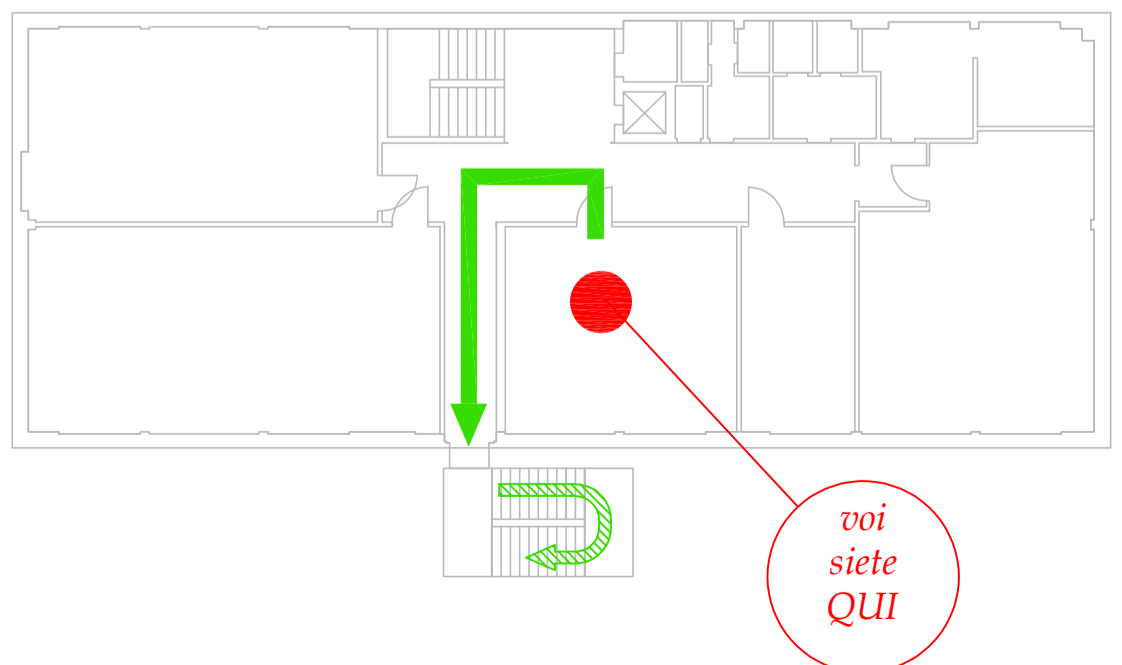





PIANO DI EMERGENZA - vie di esodo

SEGNALI SONORI

- suono intermittente della campanella = allarme, prestare attenzione
- suono continuo della campanella abbandono immediato della struttura ed eventuale comunicazione vocale mediante altoparlanti
- oppure eventuali indicazioni VOCALI date a mezzo impianto di diffusione sonora

COMPORTEMENTO

- al segnale interrompere qualsiasi attività
- mantenere la calma
- in presenza di fumo aprire le finestre
- percorrere ordinatamente la via di esodo pianificata
- non usare l'ascensore
- raggiungere il luogo sicuro esterno -> punto di raccolta

-  USCITE DI EMERGENZA
-  PUNTO DI RACCOLTA
-  PERCORSO ORIZZONTALE
-  PERCORSO VERTICALE

GESTIONE EMERGENZE
RSPP A.S. 21/22
Alberto Barbisan

in caso di TERREMOTO

Durante la scossa si deve:

evitare il panico e, se la scossa è lunga, disporsi: o sotto i banchi o simili, in ginocchio, con la testa tra le braccia, o portarsi lontano da oggetti che possono cadere (armadi, oggetti posti in alto), lampadari/plafoniere, lontano da finestre - vetrate.

Al termine della scossa:

- l'eventuale evacuazione viene impartita attraverso il segnale convenuto

se vi trovate all'esterno dell'edificio durante la scossa:

- state lontano dall'edificio (caduta tegole, cornicioni, lastre di vetro, camini), allontanatevi dagli alberi, dai lampioni, dalle linee elettriche e dalle aste delle bandiere.

Ricordarsi che:

- se si è sorpresi dalla scossa fuori dall'aula, tenersi vicino al muro maestro interno, lontano dalle vetrate
- è bene tenersi lontano da armadi, vetrate, plafoniere/lampade, scaffali e oggetti che possono cadere
- **non usare ascensori**
- **non accendere fiammiferi e non usare fiamme libere**

in caso di INCENDIO

Formare ordinatamente una fila dietro allo studente apri fila,

- mantenere la calma, evitare imprudenze e gesti di panico,
- Abbandonare l'aula e seguire il percorso di esodo in silenzio in modo da rendere comprensibile l'eventuale comando di inversione di marcia nel caso la via di fuga pianificata risulti non praticabile (fumo, fiamme, crollo, porte bloccate ...),
- Nel caso la visibilità sia scarsa percorrere la via di fuga appoggiando la mano destra sulla spalla del compagno che precede o tenendosi per mano raggiungere l'uscita di sicurezza.
- Nel caso il fumo renda difficoltosa la respirazione filtrare l'aria attraverso un fazzoletto, meglio se bagnato, e sdraiarsi per terra.
- Giunti all'esterno, raggiungere il luogo sicuro pianificato rimanendo in gruppo, all'appello segnalare la propria presenza, e rimanere in attesa di indicazioni.
- Non rientrare nell'edificio se non autorizzati, non prelevare biciclette, moto o auto.
- Se il fumo rende impraticabile il percorso, rientrare nell'aula e senza esporsi troppo dalle finestre segnalare la propria presenza e chiedere soccorso, chiudere la porta e sigillare eventuali fessure con indumenti se possibile bagnati, aprire le finestre.

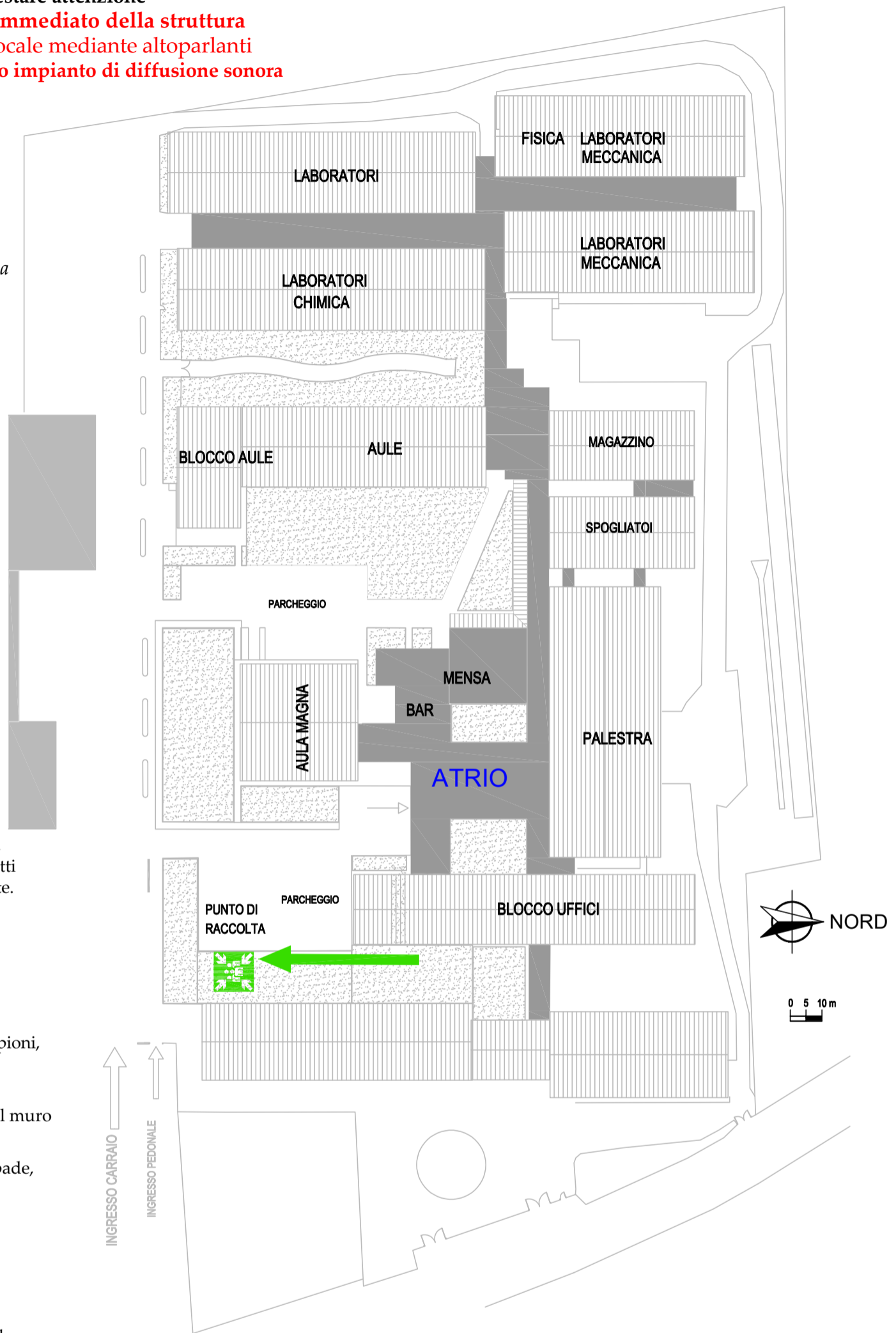

SECONDO PIANO BLOCCO UFFICI

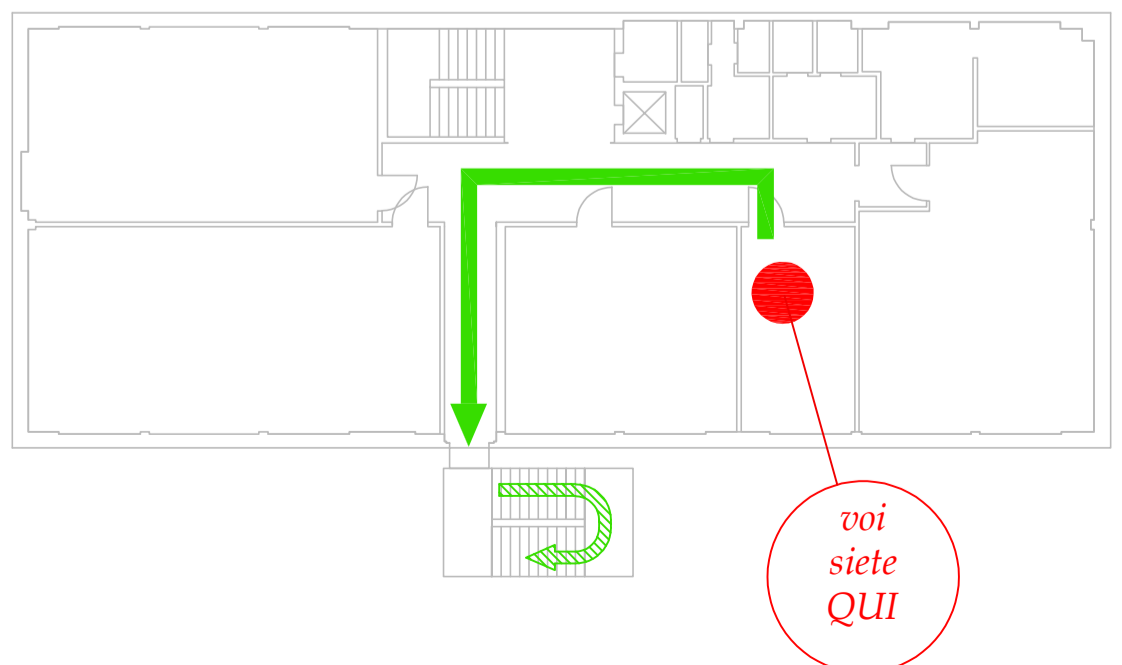

PIANO DI EMERGENZA - vie di esodo

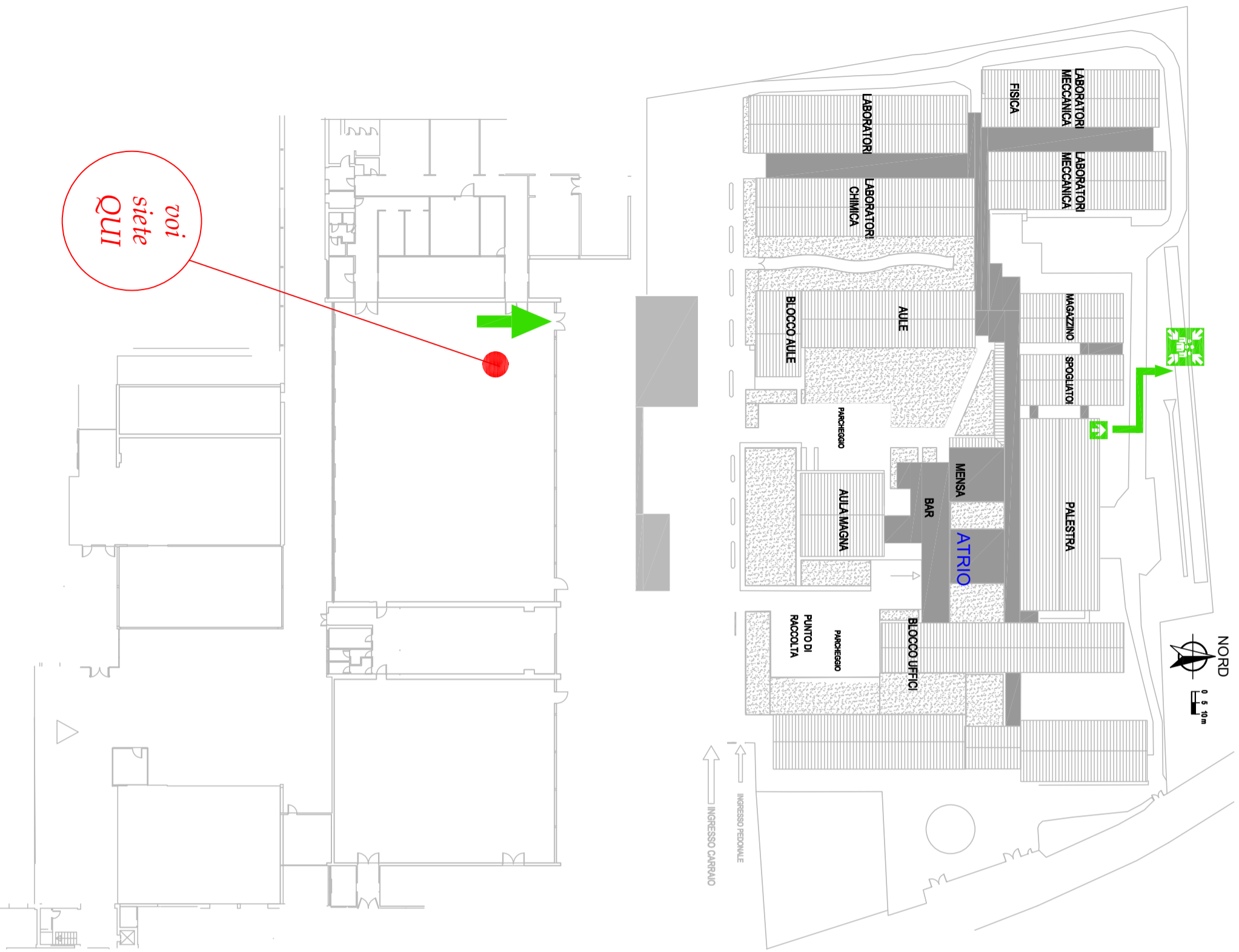

SEGNALI SONORI

- suono intermittente della campanella = allarme, prestare attenzione
- suono continuo della campanella abbandonano immediata della struttura** ed eventuale comunicazione vocale mediante altoparlanti oppure **eventuali indicazioni VOCALI date a mezzo impianto di diffusione sonora**

COMPORAMENTO

- al segnale interrompere qualsiasi attività
- mantenere la calma
- in presenza di fumo aprire le finestre
- percorrere ordinatamente la via di esodo pianificata
- non usare l'ascensore
- raggiungere il luogo sicuro esterno -> *punto di raccolta*

in caso di INCENDIO

- Formare ordinatamente una fila dietro allo studente apri fila,
- mantenere la calma, evitare imprudenze e gesti di panico,
- Abbandonare l'aula e seguire il percorso di esodo in silenzio in modo da rendere comprensibile l'eventuale comando di inversione di marcia nel caso la via di fuga pianificata risulti non praticabile (fumo, fiamme, crollo, porte bloccate ...),
- Nel caso la visibilità sia scarsa percorrere la via di fuga appoggiando la mano destra sulla spalla del compagno che precede o tenendosi per mano raggiungere l'uscita di sicurezza.
- Nel caso il fumo renda difficoltosa la respirazione filtrare l'aria attraverso un fazzoletto, meglio se bagnato, e sdraiarsi per terra.
- Giunti all'esterno, raggiungere il luogo sicuro pianificato rimanendo in gruppo, all'appello segnalare la propria presenza, e rimanere in attesa di indicazioni.
- Non rientrare nell'edificio se non autorizzati, non prelevare biciclette, moto o auto.
- Se il fumo rende impraticabile il percorso, rientrare nell'aula e senza esporsi troppo dalle finestre segnalare la propria presenza e chiedere soccorso, chiudere la porta e sigillare eventuali fessure con indumenti se possibile bagnati, aprire le finestre.

in caso di TERREMOTO

- Durante la scossa si deve:
 - evitare il panico e, se la scossa è lunga, disporsi: o sotto i banchi o simili, in ginocchio, con la testa tra le braccia, o portarsi lontano da oggetti che possono cadere (armadi, oggetti posti in alto), lampadari/platoniere, lontano da finestre - vetrate.
- Al termine della scossa:
 - l'eventuale evacuazione viene impartita attraverso il segnale convenuto
- se vi trovate all'esterno dell'edificio durante la scossa:
 - state lontano dall'edificio (caduta tegole, cornicioni, lastre di vetro, camini), allontanatevi dagli alberi, dai lampioni, dalle linee elettriche e dalle aste delle bandiere.
- Ricordarsi che:
 - se si è sorpresi dalla scossa fuori dall'aula, tenersi vicino al muro maestro interno, lontano dalle vetrate
 - è bene tenersi lontano da armadi, vetrate, plafoniere/lampade, scaffali e oggetti che possono cadere
 - non usare ascensori**
 - non accendere fiammiferi e non usare fiamme libere**

GESTIONE EMERGENZE
RSPP A.S. 21/22
Alberto Barbisani

USCITE DI EMERGENZA

PUNTO DI RACCOLTA

PERCORSO ORIZZONTALE

PERCORSO VERTICALE

voi
siete
QUI

PIANO DI EMERGENZA - vie di esodo

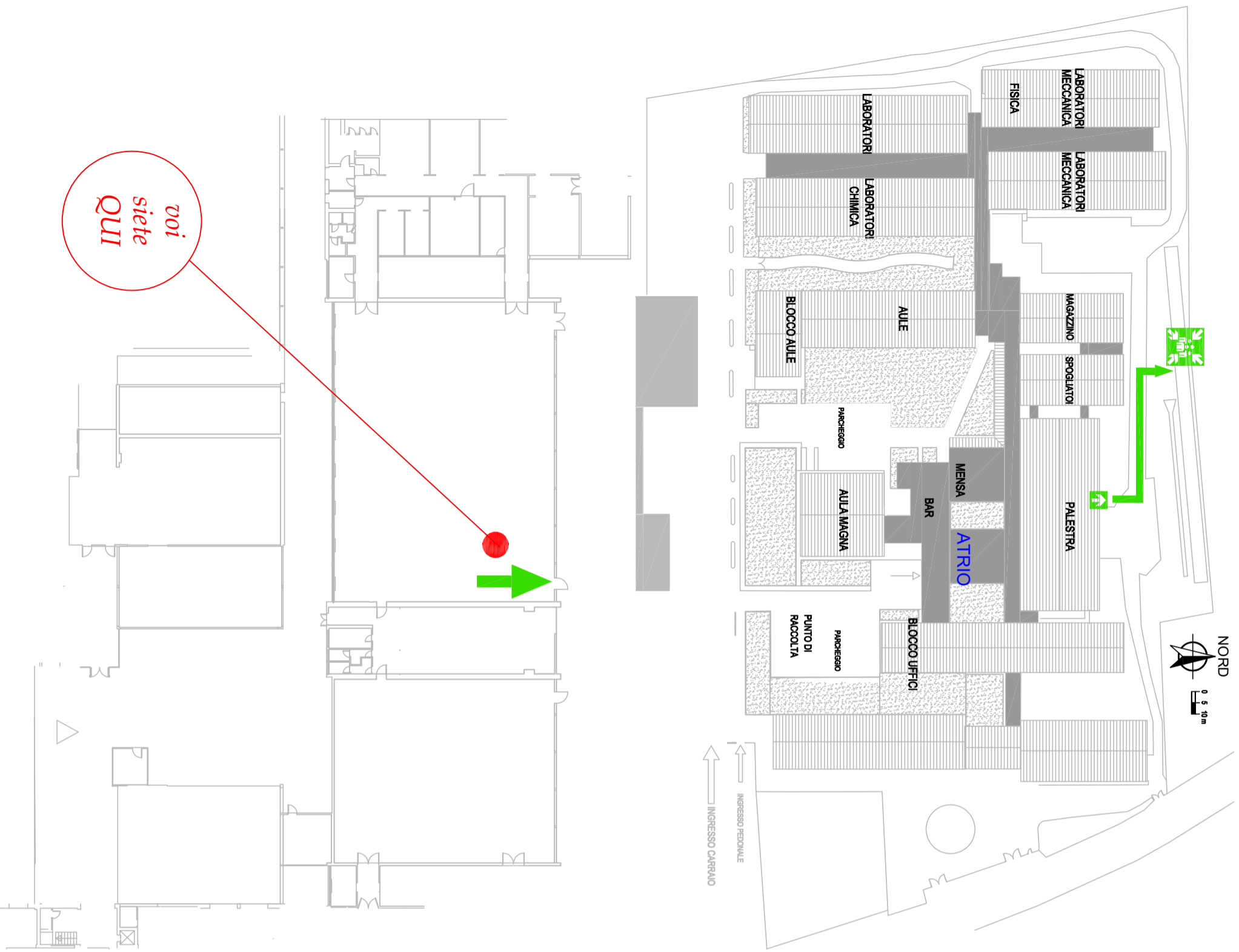

SEGNALI SONORI

- suono intermittente della campanella = allarme, prestare attenzione
- suono continuo della campanella** **abbandono immediato della struttura** ed eventuale comunicazione vocale mediante altoparlanti oppure **eventuali indicazioni VOCALI** date a mezzo impianto di diffusione sonora

COMPORTEMENTO

- al segnale interrompere qualsiasi attività
- mantenere la calma
- in presenza di fumo aprire le finestre
- percorrere ordinatamente la via di esodo pianificata
- non usare l'ascensore
- raggiungere il luogo sicuro esterno -> *punto di raccolta*

in caso di INCENDIO

- Formare ordinatamente una fila dietro allo studente apri fila,
- mantenere la calma, evitare imprudenze e gesti di panico,
- Abbandonare l'aula e seguire il percorso di esodo in silenzio in modo da rendere comprensibile l'eventuale comando di inversione di marcia nel caso la via di fuga pianificata risulti non praticabile (fumo, fiamme, crollo, porte bloccate ...),
- Nel caso la visibilità sia scarsa percorrere la via di fuga appoggiando la mano destra sulla spalla del compagno che precede o tenendosi per mano raggiungere l'uscita di sicurezza.
- Nel caso il fumo renda difficoltosa la respirazione filtrare l'aria attraverso un fazzoletto, meglio se bagnato, e sdraiarsi per terra.
- Giunti all'esterno, raggiungere il luogo sicuro pianificato rimanendo in gruppo, all'appello segnalare la propria presenza, e rimanere in attesa di indicazioni.
- Non rientrare nell'edificio se non autorizzati, non prelevare biciclette, moto o auto.
- Se il fumo rende impraticabile il percorso, rientrare nell'aula e senza esporsi troppo dalle finestre segnalare la propria presenza e chiedere soccorso, chiudere la porta e sigillare eventuali fessure con indumenti se possibile bagnati, aprire le finestre.

in caso di TERREMOTO

- Durante la scossa si deve:
 - evitare il panico e, se la scossa è lunga, disporsi: o sotto i banchi o simili, in ginocchio, con la testa tra le braccia, o portarsi lontano da oggetti che possono cadere (armadi, oggetti posti in alto), lampadari/plafondiere, lontano da finestre - vetrate.
- Al termine della scossa:
 - l'eventuale evacuazione viene impartita attraverso il segnale convenuto
- se vi trovate all'esterno dell'edificio durante la scossa:
 - state lontano dall'edificio (caduta tegole, cornicioni, lastre di vetro, camini), allontanatevi dagli alberi, dai lampioni, dalle linee elettriche e dalle aste delle bandiere.
- Ricordarsi che:
 - se si è sorpresi dalla scossa fuori dall'aula, tenersi vicino al muro maestro interno, lontano dalle vetrate
 - è bene tenersi lontano da armadi, vetrate, plafondiere/lampade, scaffali e oggetti che possono cadere
 - non usare ascensori**
 - non accendere fiammiferi e non usare fiamme libere**

GESTIONE EMERGENZE
RSPP A.S. 21/22
Alberto Barbisani

USCITE DI EMERGENZA

PUNTO DI RACCOLTA

PERCORSO ORIZZONTALE

PERCORSO VERTICALE

voi
siete
QUI

PIANO DI EMERGENZA - vie di esodo

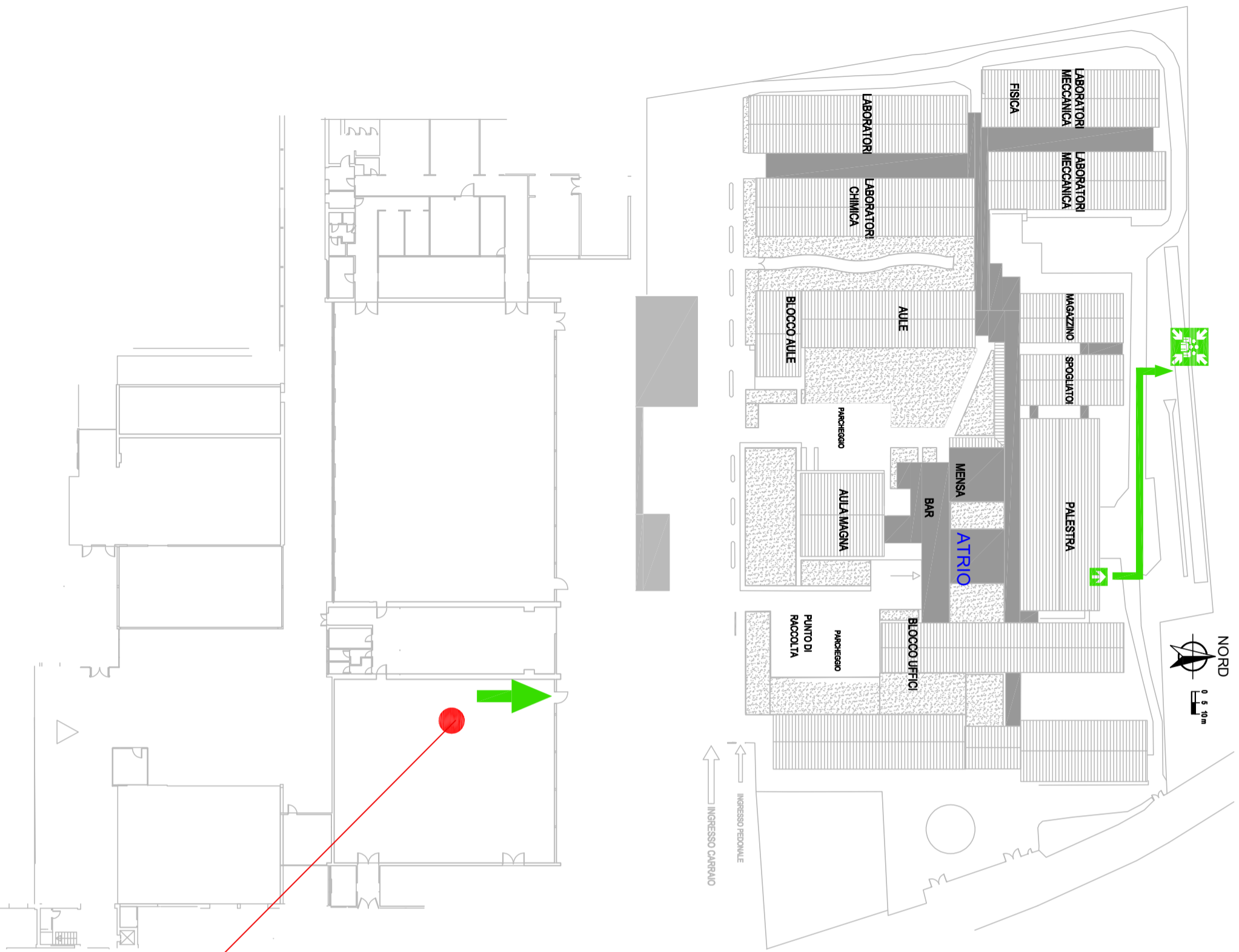

SEGNALI SONORI

- suono intermittente della campanella = allarme, prestare attenzione
- suono continuo della campanella abbandonano immediata della struttura** ed eventuale comunicazione vocale mediante altoparlanti oppure **eventuali indicazioni VOCALI date a mezzo impianto di diffusione sonora**

COMPORAMENTO

- al segnale interrompere qualsiasi attività
- mantenere la calma
- in presenza di fumo aprire le finestre
- percorrere ordinatamente la via di esodo pianificata
- non usare l'ascensore
- raggiungere il luogo sicuro esterno -> *punto di raccolta*

in caso di INCENDIO

- Formare ordinatamente una fila dietro allo studente apri fila,
- mantenere la calma, evitare imprudenze e gesti di panico,
- Abbandonare l'aula e seguire il percorso di esodo in silenzio in modo da rendere comprensibile l'eventuale comando di inversione di marcia nel caso la via di fuga pianificata risulti non praticabile (fumo, fiamme, crollo, porte bloccate ...),
- Nel caso la visibilità sia scarsa percorrere la via di fuga appoggiando la mano destra sulla spalla del compagno che precede o tenendosi per mano raggiungere l'uscita di sicurezza.
- Nel caso il fumo renda difficoltosa la respirazione filtrare l'aria attraverso un fazzoletto, meglio se bagnato, e sdraiarsi per terra.
- Giunti all'esterno, raggiungere il luogo sicuro pianificato rimanendo in gruppo, all'appello segnalare la propria presenza, e rimanere in attesa di indicazioni.
- Non rientrare nell'edificio se non autorizzati, non prelevare biciclette, moto o auto.
- Se il fumo rende impraticabile il percorso, rientrare nell'aula e senza esporsi troppo dalle finestre segnalare la propria presenza e chiedere soccorso, chiudere la porta e sigillare eventuali fessure con indumenti se possibile bagnati, aprire le finestre.

in caso di TERREMOTO

- Durante la scossa si deve:
 - evitare il panico e, se la scossa è lunga, disporsi: o sotto i banchi o simili, in ginocchio, con la testa tra le braccia, o portarsi lontano da oggetti che possono cadere (armadi, oggetti posti in alto), lampadari/platoniere, lontano da finestre - vetrate.
- Al termine della scossa:
 - l'eventuale evacuazione viene impartita attraverso il segnale convenuto
- se vi trovate all'esterno dell'edificio durante la scossa:
 - state lontano dall'edificio (caduta tegole, cornicioni, lastre di vetro, camini), allontanatevi dagli alberi, dai lampioni, dalle linee elettriche e dalle aste delle bandiere.
- Ricordarsi che:
 - se si è sorpresi dalla scossa fuori dall'aula, tenersi vicino al muro maestro interno, lontano dalle vetrate
 - è bene tenersi lontano da armadi, vetrate, plafoniere/lampade, scaffali e oggetti che possono cadere
 - non usare ascensori**
 - non accendere fiammiferi e non usare fiamme libere**

GESTIONE EMERGENZE
RSPP A.S. 21/22
Alberto Barbisani

USCITE DI EMERGENZA

PUNTO DI RACCOLTA

PERCORSO ORIZZONTALE

PERCORSO VERTICALE

**voi
siete
QUI**

PIANO DI EMERGENZA - vie di esodo

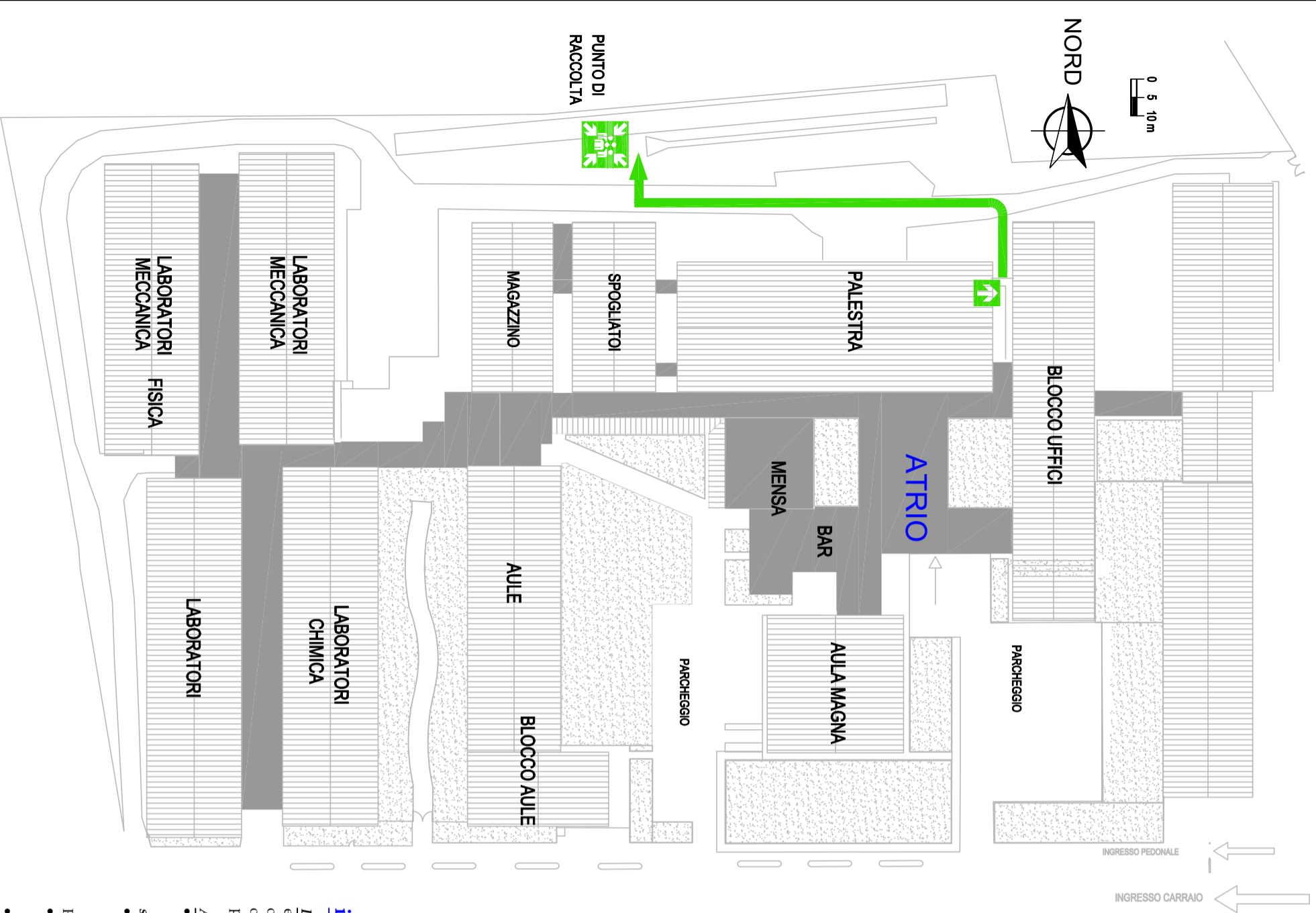

GESTIONE EMERGENZE
 RSPP A.S. 21/22
Alberto Barbisani

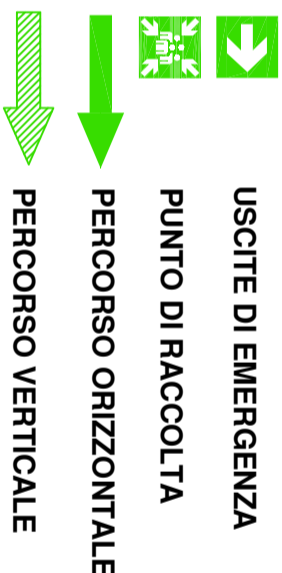

in caso di INCENDIO

- Formare ordinatamente una fila dietro allo studente apri fila,
- mantenere la calma, evitare imprudenze e gesti di panico,
- Abbandonare l'aula e seguire il percorso di esodo in silenzio in modo da rendere comprensibile l'eventuale comando di inversione di marcia nel caso la via di fuga pianificata risulti non praticabile (fumo, fiamme, crollo, porte bloccate ...)
- Nel caso la visibilità sia scarsa percorrere la via di fuga appoggiando la mano destra sulla spalla del compagno che precede o tenendosi per mano raggiungere l'uscita di sicurezza.
- Nel caso il fumo renda difficoltosa la respirazione filtrare l'aria attraverso un fazzoletto, meglio se bagnato, e sdraiarsi per terra.
- Giunti all'esterno, raggiungere il luogo sicuro pianificato rimanendo in gruppo, all'appello segnalare la propria presenza, e rimanere in attesa di indicazioni.
- Non rientrare nell'edificio se non autorizzati, non prelevare biciclette, moto o auto.
- Se il fumo rende impraticabile il percorso, rientrare nell'aula e senza esporsi troppo dalle finestre segnalare la propria presenza e chiedere soccorso, chiudere la porta e sigillare eventuali fessure con indumenti se possibile bagnati, aprire le finestre.

in caso di TERREMOTO

Durante la scossa si deve:
 evitare il panico e, se la scossa è lunga, disporsi:
 o sotto i banchi o simili, in ginocchio, con la testa tra le braccia,
 o portarsi lontano da oggetti che possono cadere (armadi, oggetti posti in alto), lampadari/plafondiere, lontano da finestre - vetrate.

Al termine della scossa:

- l'eventuale evacuazione viene impartita attraverso il segnale convenuto
- **se vi trovate all'esterno dell'edificio durante la scossa:**
 state lontano dall'edificio (caduta tegole, cornicioni, lastre di vetro, camini), allontanatevi dagli alberi, dai lampioni, dalle linee elettriche e dalle aste delle bandiere.

Ricordarsi che:

- se si è sorpresi dalla scossa fuori dall'aula, tenersi vicino al muro maestro interno, lontano dalle vetrate
- è bene tenersi lontano da armadi, vetrate, plafondiere/lampade, scaffali e oggetti che possono cadere
- **non usare ascensori**
- **non accendere fiammiferi e non usare fiamme libere**

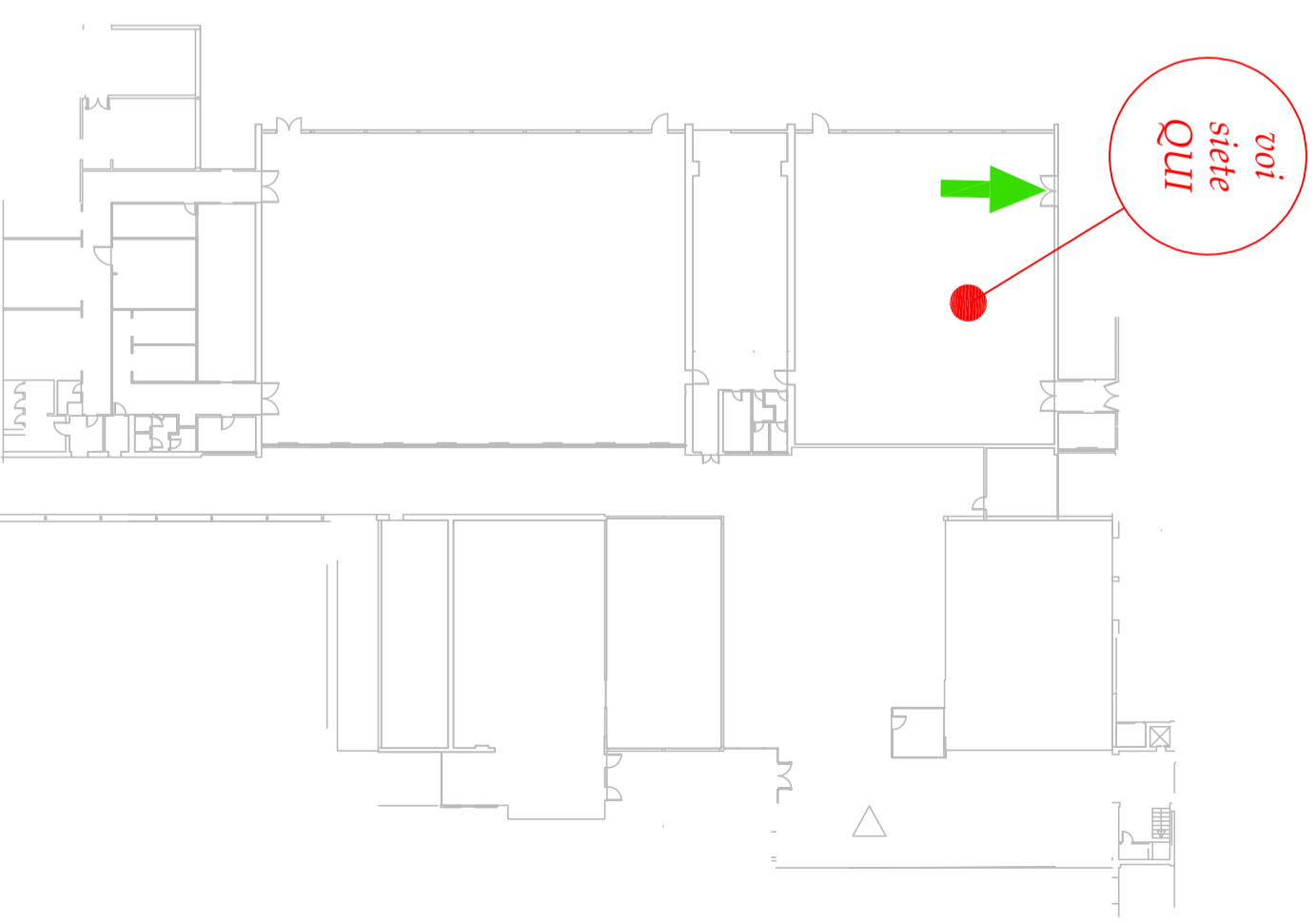

SEGNALI SONORI

-suono intermittente della campanella = allarme, prestare attenzione
-suono continuo della campanella abbandonano immediato della struttura
 ed eventuale comunicazione vocale mediante altoparlanti
 oppure **eventuali indicazioni VOCAI date a mezzo impianto di diffusione sonora**

COMPORIAMENTO

- al segnale interrompere qualsiasi attività
- mantenere la calma
- in presenza di fumo aprire le finestre
- percorrere ordinatamente la via di esodo pianificata
- non usare l'ascensore
- raggiungere il luogo sicuro esterno -> *punto di raccolta*

PIANO DI EMERGENZA - vie di esodo

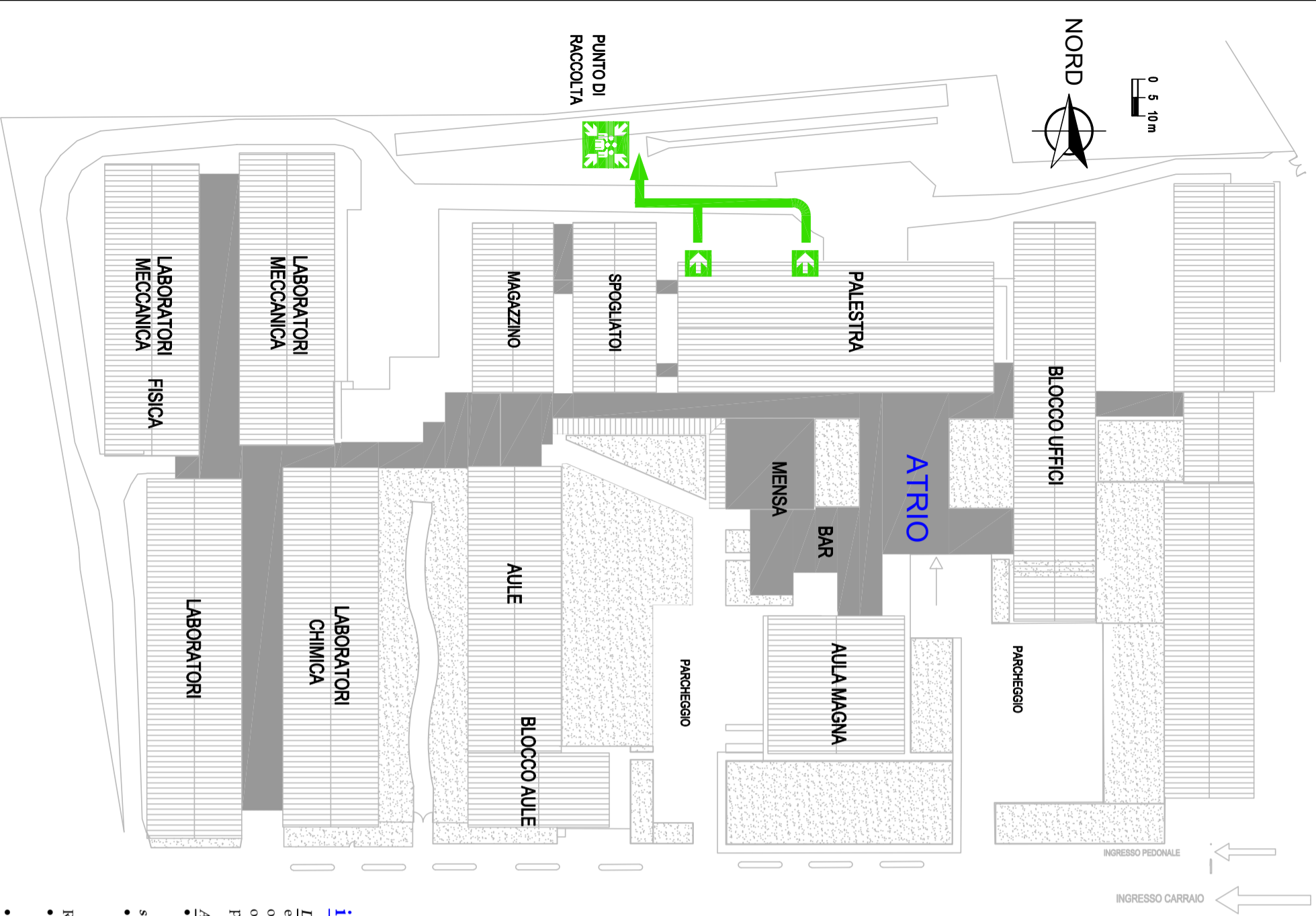

GESTIONE EMERGENZE
 RSPP A.S. 21/22
Alberto Barbisani

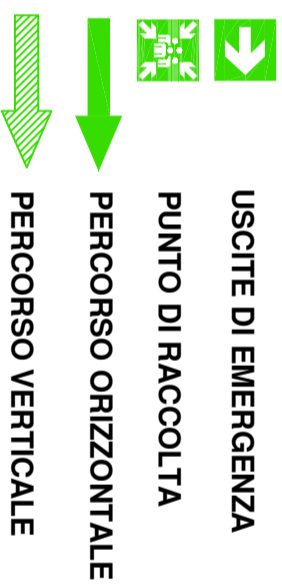

in caso di INCENDIO

- Formare ordinatamente una fila dietro allo studente apri fila,
- mantenere la calma, evitare imprudenze e gesti di panico,
- Abbandonare l'aula e seguire il percorso di esodo in silenzio in modo da rendere comprensibile l'eventuale comando di inversione di marcia nel caso la via di fuga pianificata risulti non praticabile (fumo, fiamme, crollo, porte bloccate ...)
- Nel caso la visibilità sia scarsa percorrere la via di fuga appoggiando la mano destra sulla spalla del compagno che precede o tenendosi per mano raggiungere l'uscita di sicurezza.
- Nel caso il fumo renda difficoltosa la respirazione filtrare l'aria attraverso un fazzoletto, meglio se bagnato, e sdraiarsi per terra.
- Giunti all'esterno, raggiungere il luogo sicuro pianificato rimanendo in gruppo, all'appello segnalare la propria presenza, e rimanere in attesa di indicazioni.
- Non rientrare nell'edificio se non autorizzati, non prelevare biciclette, moto o auto.
- Se il fumo rende impraticabile il percorso, rientrare nell'aula e senza esporsi troppo dalle finestre segnalare la propria presenza e chiedere soccorso, chiudere la porta e sigillare eventuali fessure con indumenti se possibile bagnati, aprire le finestre.

in caso di TERREMOTO

Durante la scossa si deve:

- evitare il panico e, se la scossa è lunga, disporsi: o sotto i banchi o simili, in ginocchio, con la testa tra le braccia, o portarsi lontano da oggetti che possono cadere (armadi, oggetti posti in alto), lampadari/plafondiere, lontano da finestre - vetrate.

Al termine della scossa:

- l'eventuale evacuazione viene impartita attraverso il segnale convenuto

se vi trovate all'esterno dell'edificio durante la scossa:

- state lontano dall'edificio (caduta tegole, cornicioni, lastre di vetro, camini), allontanatevi dagli alberi, dai lampioni, dalle linee elettriche e dalle aste delle bandiere.

Ricordarsi che:

- se si è sorpresi dalla scossa fuori dall'aula, tenersi vicino al muro maestro interno, lontano dalle vetrate
- è bene tenersi lontano da armadi, vetrate, plafondiere/lampade, scaffali e oggetti che possono cadere
- non usare ascensori
- non accendere fiammiferi e non usare fiamme libere

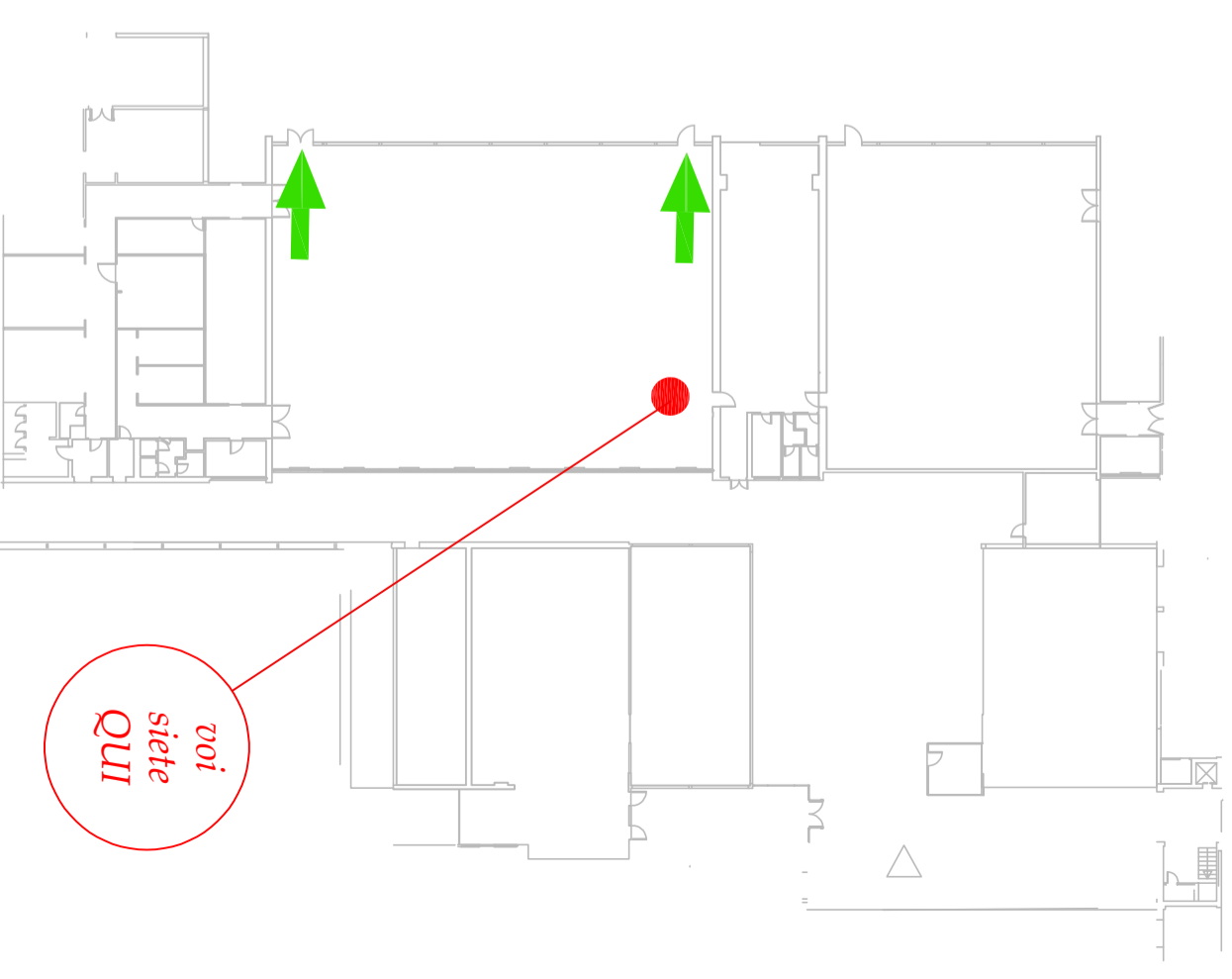

SEGNALI SONORI

- suono intermittente della campanella = allarme, prestare attenzione
- suono continuo della campanella abbandonano immediato della struttura** ed eventuale comunicazione vocale mediante altoparlanti oppure **eventuali indicazioni VOCAI date a mezzo impianto di diffusione sonora**

COMPORIAMENTO

- al segnale interrompere qualsiasi attività
- mantenere la calma
- in presenza di fumo aprire le finestre
- percorrere ordinatamente la via di esodo pianificata
- non usare l'ascensore
- raggiungere il luogo sicuro esterno -> *punto di raccolta*

SEGNALI SONORI

- suono intermittente della campanella = allarme, prestare attenzione
- suono continuo della campanella abbandono immediato della struttura** ed eventuale comunicazione vocale mediante altoparlanti oppure **eventuali indicazioni VOCCALI date a mezzo impianto di diffusione sonora**

COMPORIAMENTO

- al segnale interrompere qualsiasi attività
- mantenere la calma
- in presenza di fumo aprire le finestre
- percorrere ordinatamente la via di esodo pianificata
- non usare l'ascensore
- raggiungere il luogo sicuro esterno -> *punto di raccolta*

in caso di INCENDIO

- Formare ordinatamente una fila dietro allo studente apri fila,
- mantenere la calma, evitare imprudenze e gesti di panico,
- Abbandonare l'aula e seguire il percorso di esodo in silenzio in modo da rendere comprensibile l'eventuale comando di inversione di marcia nel caso la via di fuga pianificata risulti non praticabile (fumo, fiamme, crollo, porte bloccate ...)
- Nel caso la visibilità sia scarsa percorrere la via di fuga appoggiando la mano destra sulla spalla del compagno che precede o tenendosi per mano raggiungere l'uscita di sicurezza.
- Nel caso il fumo renda difficoltosa la respirazione filtrare l'aria attraverso un fazzoletto, meglio se bagnato, e sdraiarsi per terra.
- Giunti all'esterno, raggiungere il luogo sicuro pianificato rimanendo in gruppo, all'appello segnalare la propria presenza, e rimanere in attesa di indicazioni.
- Non rientrare nell'edificio se non autorizzati, non prelevare biciclette, moto o auto.
- Se il fumo rende impraticabile il percorso, rientrare nell'aula e senza esporci troppo dalle finestre segnalare la propria presenza e chiedere soccorso, chiudere la porta e sigillare eventuali fessure con indumenti se possibile bagnati, aprire le finestre.

in caso di TERREMOTO

Durante la scossa si deve:
evitare il panico e, se la scossa è lunga, disporsi:
o sotto i banchi o simili, in ginocchio, con la testa tra le braccia,
o portarsi lontano da oggetti che possono cadere (armadi, oggetti
posti in alto), lampadari/plafoniere, lontano da finestre - vetrate.

Al termine della scossa:

- L'eventuale evacuazione viene impartita attraverso il segnale convenuto
- *se vi trovate all'esterno dell'edificio durante la scossa:*
state lontano dall'edificio (caduta tegole, cornicioni, lastre di vetro, camini), allontanatevi dagli alberi, dai lampioni, dalle linee elettriche e dalle aste delle bandiere.

Ricordarsi che:

- se si è sorpresi dalla scossa fuori dall'aula, tenersi vicino al muro maestro interno, lontano dalle vetrate
- è bene tenersi lontano da armadi, vetrate, plafoniere/lampade, scaffali e oggetti che possono cadere
- **non usare ascensori**
- **non accendere fiammiferi e non usare fiamme libere**

PIANO DI EMERGENZA - vie di esodo

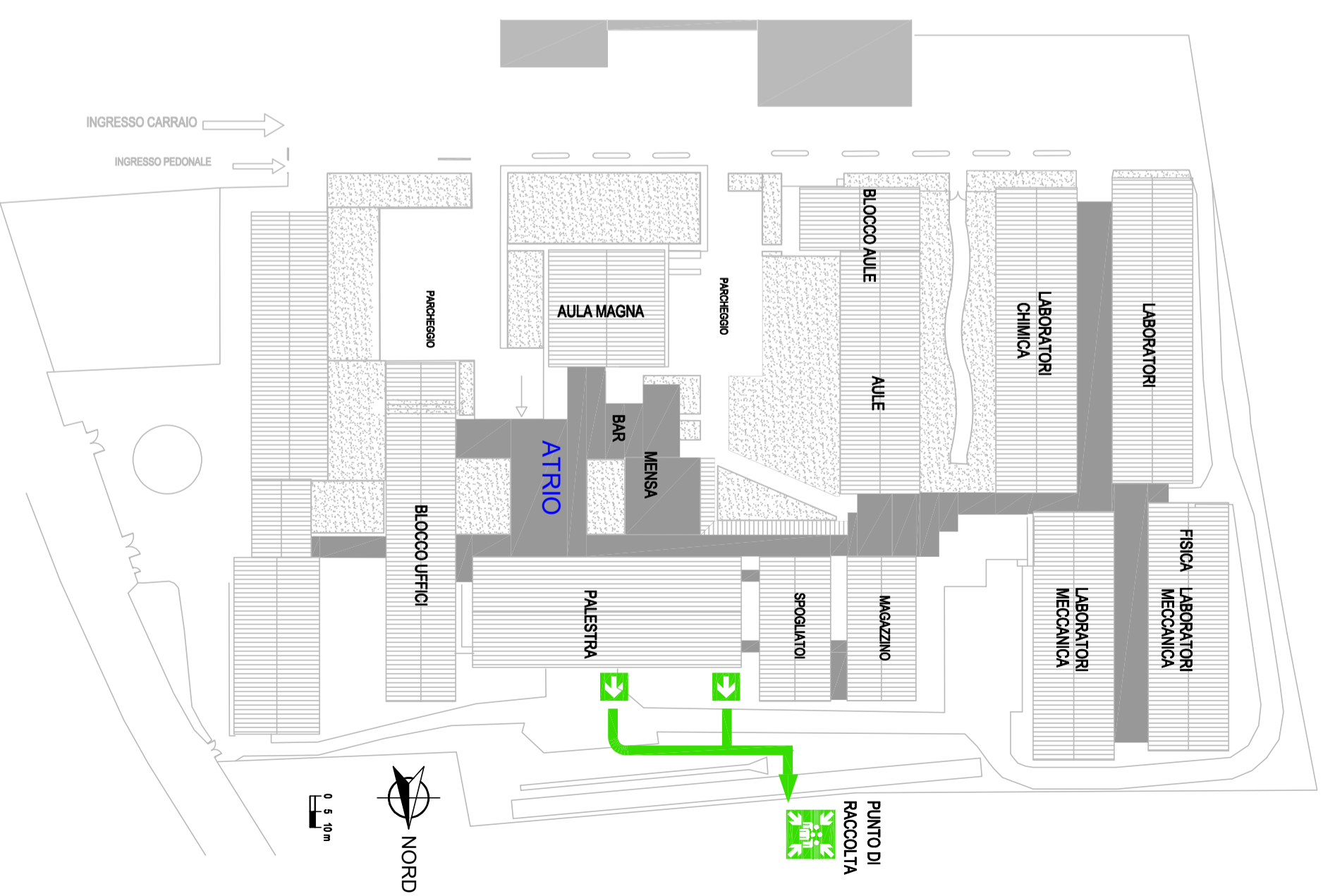
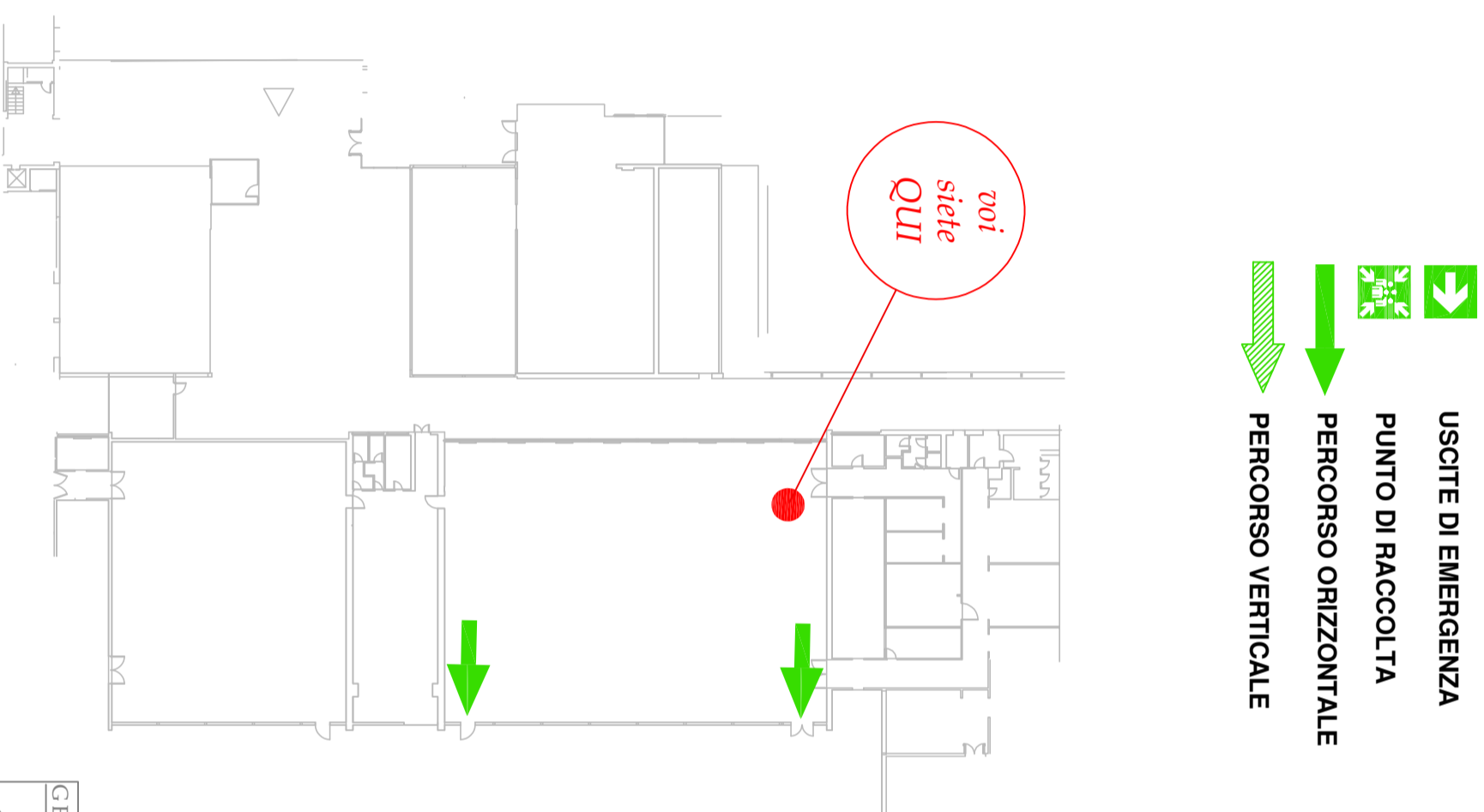

GESTIONE EMERGENZE
RSPP A.S. 21/22
Alberto Barbisan

SEGNALI SONORI

- suono intermittente della campanella = allarme, prestare attenzione
- suono continuo della campanella abbandono immediato della struttura** ed eventuale comunicazione vocale mediante altoparlanti oppure **eventuali indicazioni VOCCALI date a mezzo impianto di diffusione sonora**

COMPORIAMENTO

- al segnale interrompere qualsiasi attività
- mantenere la calma
- in presenza di fumo aprire le finestre
- percorrere ordinatamente la via di esodo pianificata
- non usare l'ascensore
- raggiungere il luogo sicuro esterno -> *punto di raccolta*

in caso di INCENDIO

- Formare ordinatamente una fila dietro allo studente apri fila,
- mantenere la calma, evitare imprudenze e gesti di panico,
- Abbandonare l'aula e seguire il percorso di esodo in silenzio in modo da rendere comprensibile l'eventuale comando di inversione di marcia nel caso la via di fuga pianificata risulti non praticabile (fumo, fiamme, crollo, porte bloccate ...)
- Nel caso la visibilità sia scarsa percorrere la via di fuga appoggiando la mano destra sulla spalla del compagno che precede o tenendosi per mano raggiungere l'uscita di sicurezza.
- Nel caso il fumo renda difficoltosa la respirazione filtrare l'aria attraverso un fazzoletto, meglio se bagnato, e sdraiarsi per terra.
- Giunti all'esterno, raggiungere il luogo sicuro pianificato rimanendo in gruppo, all'appello segnalare la propria presenza, e rimanere in attesa di indicazioni.
- Non rientrare nell'edificio se non autorizzati, non prelevare biciclette, moto o auto.
- Se il fumo rende impraticabile il percorso, rientrare nell'aula e senza esporvi troppo dalle finestre segnalare la propria presenza e chiedere soccorso, chiudere la porta e sigillare eventuali fessure con indumenti se possibile bagnati, aprire le finestre.

in caso di TERREMOTO

Durante la scossa si deve:
evitare il panico e, se la scossa è lunga, disporsi:
o sotto i banchi o simili, in ginocchio, con la testa tra le braccia,
o portarsi lontano da oggetti che possono cadere (armadi,oggetti
posti in alto), lampadari/plafoniere, lontano da finestre - vetrate.

Al termine della scossa:

- L'eventuale evacuazione viene impartita attraverso il segnale convenuto
- se vi trovate all'esterno dell'edificio durante la scossa:**
 - state lontano dall'edificio (caduta tegole, cornicioni, lastre di vetro, camini), allontanatevi dagli alberi, dai lampioni, dalle linee elettriche e dalle aste delle bandiere.

Ricordarsi che:

- se si è sorpresi dalla scossa fuori dall'aula, tenersi vicino al muro maestro interno, lontano dalle vetrate
- è bene tenersi lontano da armadi, vetrate, plafoniere/lampade, scaffali e oggetti che possono cadere
- **non usare ascensori**
- **non accendere fiammiferi e non usare fiamme libere**

PIANO DI EMERGENZA - vie di esodo

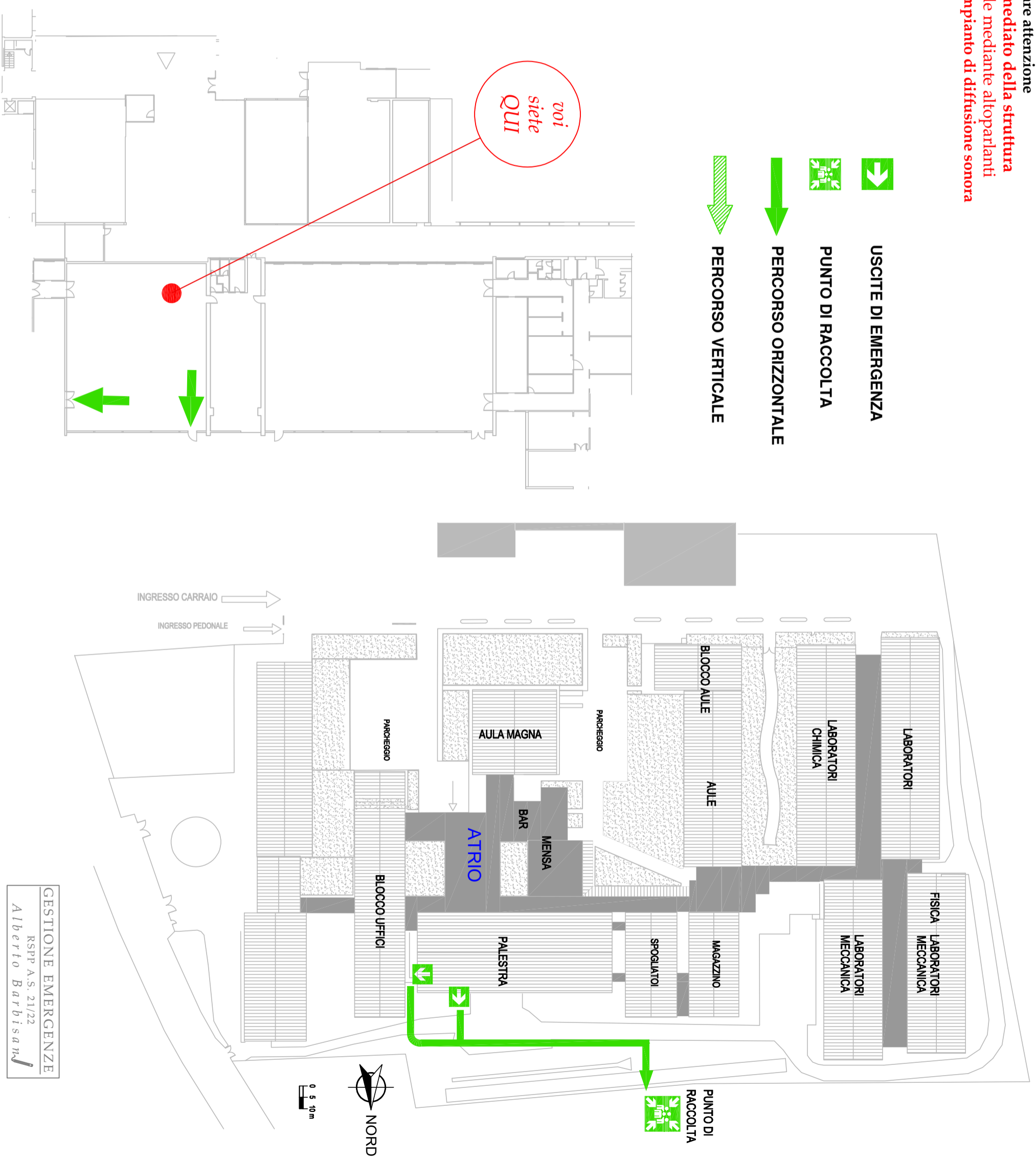

GESTIONE EMERGENZE

RSPP A.S. 21/22

Alberto Barbisani

PIANO DI EMERGENZA - vie di esodo

SEGNALI SONORI

- suono intermittente della campanella = allarme, prestare attenzione
- suono continuo della campanella abbandono immediato della struttura ed eventuale comunicazione vocale mediante altoparlanti oppure eventuali indicazioni VOCALI date a mezzo impianto di diffusione sonora

COMPORAMENTO

- al segnale interrompere qualsiasi attività
- mantenere la calma
- in presenza di fumo aprire le finestre
- percorrere ordinatamente la via di esodo pianificata
- non usare l'ascensore
- raggiungere il luogo sicuro esterno -> punto di raccolta

GESTIONE EMERGENZE
RSPP A.S. 21/22
Alberto Barbisan



USCITE DI EMERGENZA



PUNTO DI RACCOLTA



PERCORSO ORIZZONTALE



PERCORSO VERTICALE

in caso di TERREMOTO

Durante la scossa si deve:

evitare il panico e, se la scossa è lunga, disporsi: o sotto i banchi o simili, in ginocchio, con la testa tra le braccia, o portarsi lontano da oggetti che possono cadere (armadi, oggetti posti in alto), lampadari/plafoniere, lontano da finestre - vetrate.

Al termine della scossa:

- l'eventuale evacuazione viene impartita attraverso il segnale convenuto

se vi trovate all'esterno dell'edificio durante la scossa:

- state lontano dall'edificio (caduta tegole, cornicioni, lastre di vetro, camini), allontanatevi dagli alberi, dai lampioni, dalle linee elettriche e dalle aste delle bandiere.

Ricordarsi che:

- se si è sorpresi dalla scossa fuori dall'aula, tenersi vicino al muro maestro interno, lontano dalle vetrate
- è bene tenersi lontano da armadi, vetrate, plafoniere/lampade, scaffali e oggetti che possono cadere
- **non usare ascensori**
- **non accendere fiammiferi e non usare fiamme libere**

in caso di INCENDIO

Formare ordinatamente una fila dietro allo studente apri fila,

- mantenere la calma, evitare imprudenze e gesti di panico,
- Abbandonare l'aula e seguire il percorso di esodo in silenzio in modo da rendere comprensibile l'eventuale comando di inversione di marcia nel caso la via di fuga pianificata risulti non praticabile (fumo, fiamme, crollo, porte bloccate ...),
- Nel caso la visibilità sia scarsa percorrere la via di fuga appoggiando la mano destra sulla spalla del compagno che precede o tenendosi per mano raggiungere l'uscita di sicurezza.
- Nel caso il fumo renda difficoltosa la respirazione filtrare l'aria attraverso un fazzoletto, meglio se bagnato, e sdraiarsi per terra.
- Giunti all'esterno, raggiungere il luogo sicuro pianificato rimanendo in gruppo, all'appello segnalare la propria presenza, e rimanere in attesa di indicazioni.
- Non rientrare nell'edificio se non autorizzati, non prelevare biciclette, moto o auto.
- Se il fumo rende impraticabile il percorso, rientrare nell'aula e senza esporsi troppo dalle finestre segnalare la propria presenza e chiedere soccorso, chiudere la porta e sigillare eventuali fessure con indumenti se possibile bagnati, aprire le finestre.

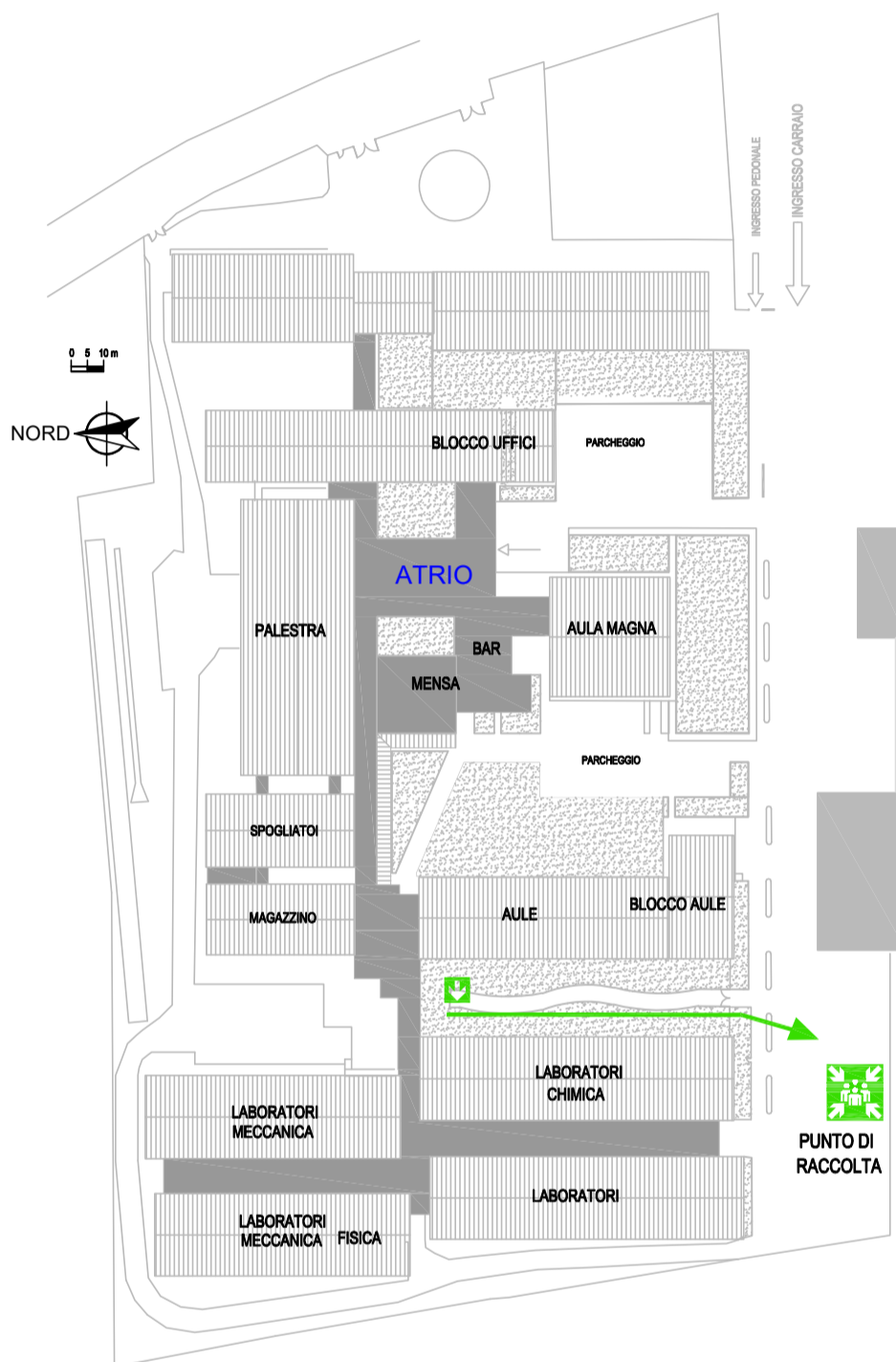

voi
siete
QUI

TERZO PIANO BLOCCO AULE

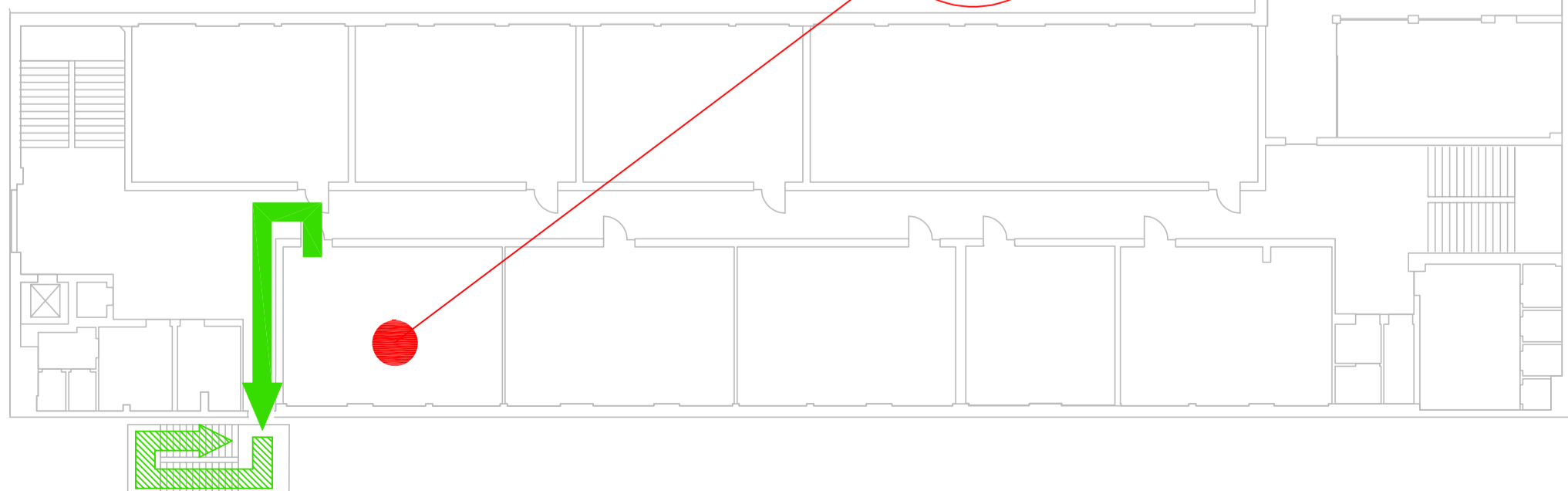

PIANO DI EMERGENZA - vie di esodo

SEGNALI SONORI

- suono intermittente della campanella = allarme, prestare attenzione
- suono continuo della campanella abbandono immediato della struttura ed eventuale comunicazione vocale mediante altoparlanti oppure eventuali indicazioni VOCALI date a mezzo impianto di diffusione sonora

COMPORTEMENTO

- al segnale interrompere qualsiasi attività
- mantenere la calma
- in presenza di fumo aprire le finestre
- percorrere ordinatamente la via di esodo pianificata
- non usare l'ascensore
- raggiungere il luogo sicuro esterno -> punto di raccolta

GESTIONE EMERGENZE
RSPP A.S. 21/22
Alberto Barbisan



USCITE DI EMERGENZA



PUNTO DI RACCOLTA



PERCORSO ORIZZONTALE



PERCORSO VERTICALE

in caso di TERREMOTO

Durante la scossa si deve:

evitare il panico e, se la scossa è lunga, disporsi: o sotto i banchi o simili, in ginocchio, con la testa tra le braccia, o portarsi lontano da oggetti che possono cadere (armadi, oggetti posti in alto), lampadari/plafoniere, lontano da finestre - vetrate.

Al termine della scossa:

- l'eventuale evacuazione viene impartita attraverso il segnale convenuto

se vi trovate all'esterno dell'edificio durante la scossa:

- state lontano dall'edificio (caduta tegole, cornicioni, lastre di vetro, camini), allontanatevi dagli alberi, dai lampioni, dalle linee elettriche e dalle aste delle bandiere.

Ricordarsi che:

- se si è sorpresi dalla scossa fuori dall'aula, tenersi vicino al muro maestro interno, lontano dalle vetrate
- è bene tenersi lontano da armadi, vetrate, plafoniere/lampade, scaffali e oggetti che possono cadere
- **non usare ascensori**
- **non accendere fiammiferi e non usare fiamme libere**

in caso di INCENDIO

Formare ordinatamente una fila dietro allo studente apri fila,

- mantenere la calma, evitare imprudenze e gesti di panico,
- Abbandonare l'aula e seguire il percorso di esodo in silenzio in modo da rendere comprensibile l'eventuale comando di inversione di marcia nel caso la via di fuga pianificata risulti non praticabile (fumo, fiamme, crollo, porte bloccate ...),
- Nel caso la visibilità sia scarsa percorrere la via di fuga appoggiando la mano destra sulla spalla del compagno che precede o tenendosi per mano raggiungere l'uscita di sicurezza.
- Nel caso il fumo renda difficoltosa la respirazione filtrare l'aria attraverso un fazzoletto, meglio se bagnato, e sdraiarsi per terra.
- Giunti all'esterno, raggiungere il luogo sicuro pianificato rimanendo in gruppo, all'appello segnalare la propria presenza, e rimanere in attesa di indicazioni.
- Non rientrare nell'edificio se non autorizzati, non prelevare biciclette, moto o auto.
- Se il fumo rende impraticabile il percorso, rientrare nell'aula e senza esporsi troppo dalle finestre segnalare la propria presenza e chiedere soccorso, chiudere la porta e sigillare eventuali fessure con indumenti se possibile bagnati, aprire le finestre.

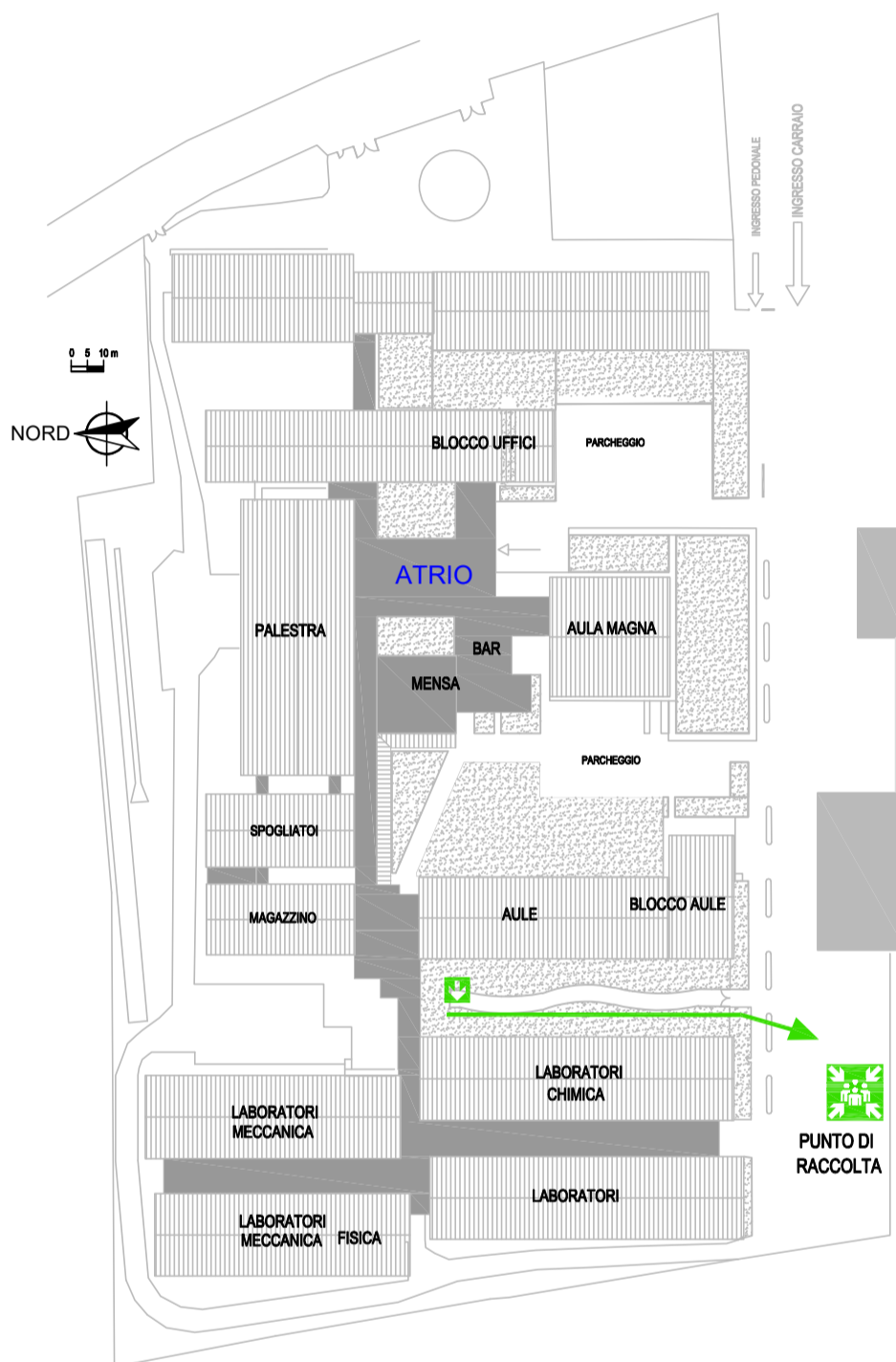

TERZO PIANO BLOCCO AULE

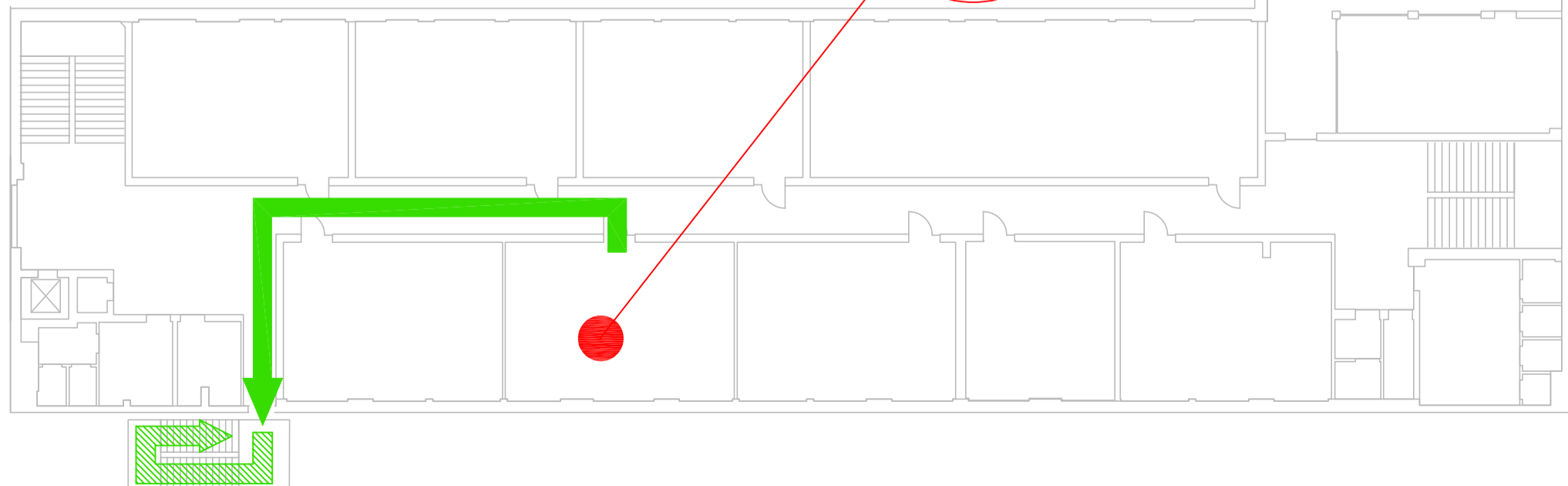

voi
siete
QUI

PIANO DI EMERGENZA - vie di esodo

SEGNALI SONORI

- suono intermittente della campanella = allarme, prestare attenzione
- suono continuo della campanella abbandono immediato della struttura ed eventuale comunicazione vocale mediante altoparlanti oppure eventuali indicazioni VOCALI date a mezzo impianto di diffusione sonora

COMPORTEMENTO

- al segnale interrompere qualsiasi attività
- mantenere la calma
- in presenza di fumo aprire le finestre
- percorrere ordinatamente la via di esodo pianificata
- non usare l'ascensore
- raggiungere il luogo sicuro esterno -> punto di raccolta

in caso di TERREMOTO

Durante la scossa si deve:

evitare il panico e, se la scossa è lunga, disporsi: o sotto i banchi o simili, in ginocchio, con la testa tra le braccia, o portarsi lontano da oggetti che possono cadere (armadi, oggetti posti in alto), lampadari/plafoniere, lontano da finestre - vetrate.

Al termine della scossa:

- l'eventuale evacuazione viene impartita attraverso il segnale convenuto

se vi trovate all'esterno dell'edificio durante la scossa:

- state lontano dall'edificio (caduta tegole, cornicioni, lastre di vetro, camini), allontanatevi dagli alberi, dai lampioni, dalle linee elettriche e dalle aste delle bandiere.

Ricordarsi che:

- se si è sorpresi dalla scossa fuori dall'aula, tenersi vicino al muro maestro interno, lontano dalle vetrate
- è bene tenersi lontano da armadi, vetrate, plafoniere/lampade, scaffali e oggetti che possono cadere
- **non usare ascensori**
- **non accendere fiammiferi e non usare fiamme libere**

in caso di INCENDIO

Formare ordinatamente una fila dietro allo studente apri fila,

- mantenere la calma, evitare imprudenze e gesti di panico,
- Abbandonare l'aula e seguire il percorso di esodo in silenzio in modo da rendere comprensibile l'eventuale comando di inversione di marcia nel caso la via di fuga pianificata risulti non praticabile (fumo, fiamme, crollo, porte bloccate ...),
- Nel caso la visibilità sia scarsa percorrere la via di fuga appoggiando la mano destra sulla spalla del compagno che precede o tenendosi per mano raggiungere l'uscita di sicurezza.
- Nel caso il fumo renda difficoltosa la respirazione filtrare l'aria attraverso un fazzoletto, meglio se bagnato, e sdraiarsi per terra.
- Giunti all'esterno, raggiungere il luogo sicuro pianificato rimanendo in gruppo, all'appello segnalare la propria presenza, e rimanere in attesa di indicazioni.
- Non rientrare nell'edificio se non autorizzati, non prelevare biciclette, moto o auto.
- Se il fumo rende impraticabile il percorso, rientrare nell'aula e senza esporsi troppo dalle finestre segnalare la propria presenza e chiedere soccorso, chiudere la porta e sigillare eventuali fessure con indumenti se possibile bagnati, aprire le finestre.

GESTIONE EMERGENZE
RSPP A.S. 21/22
Alberto Barbisan

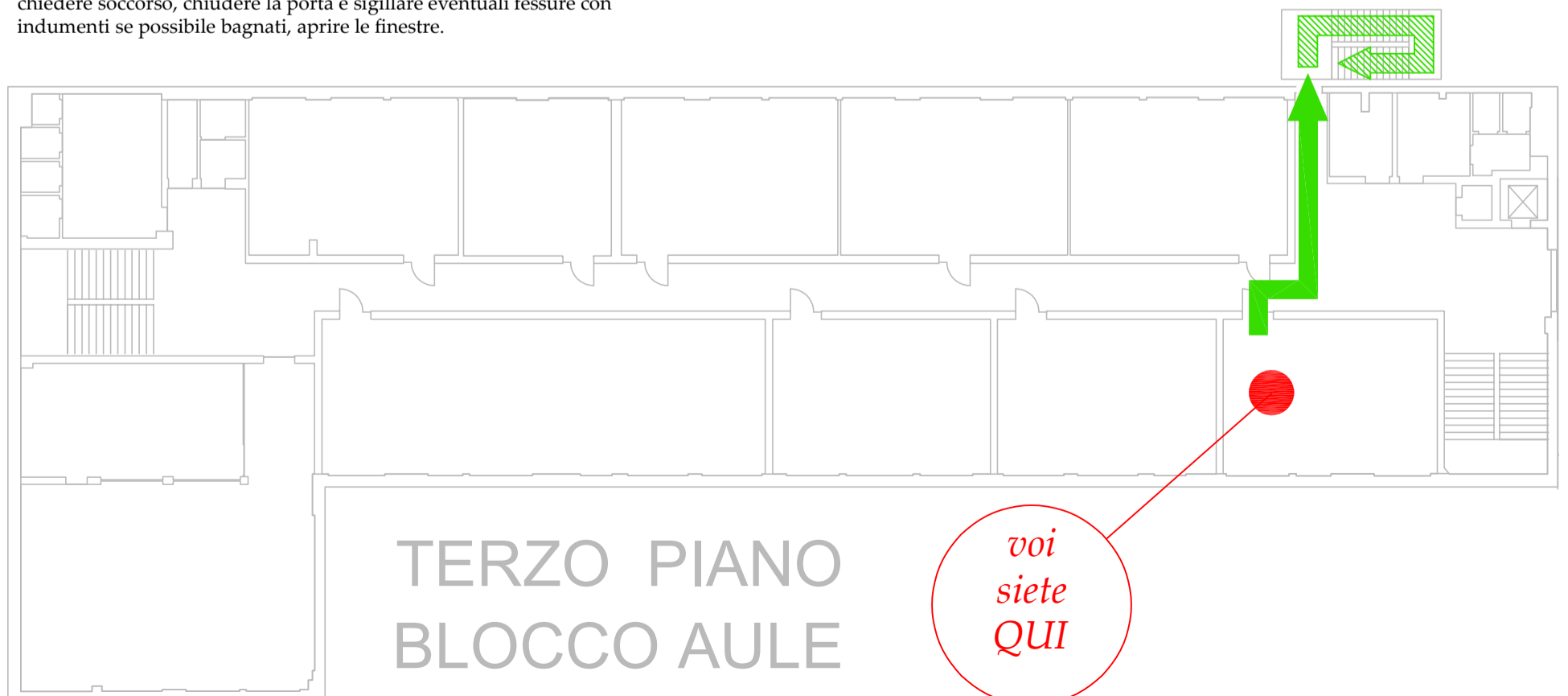
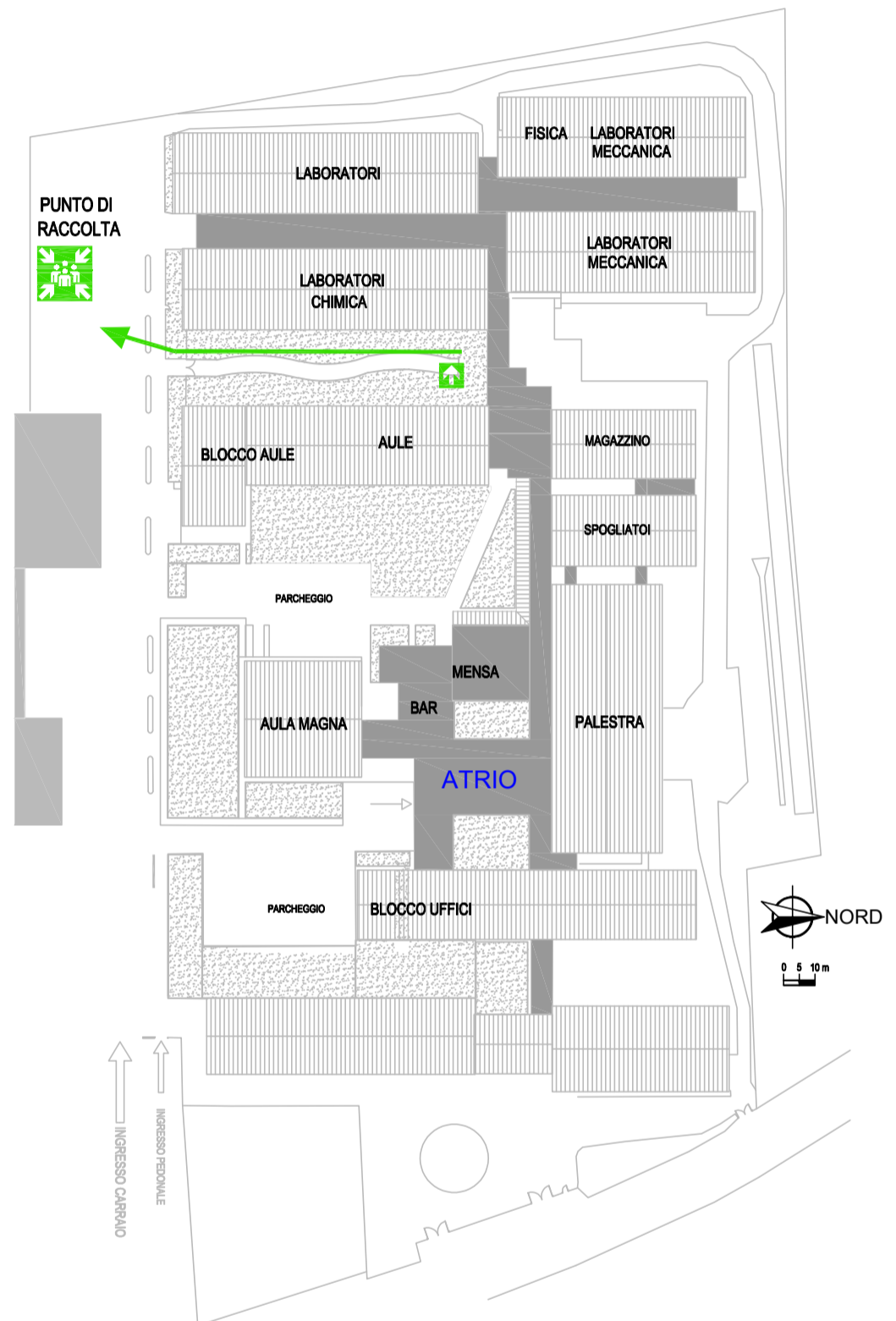
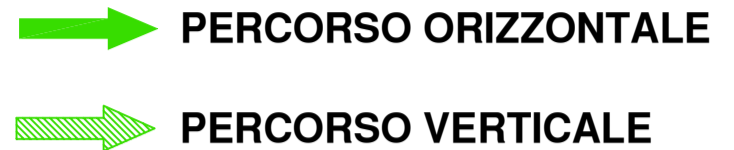
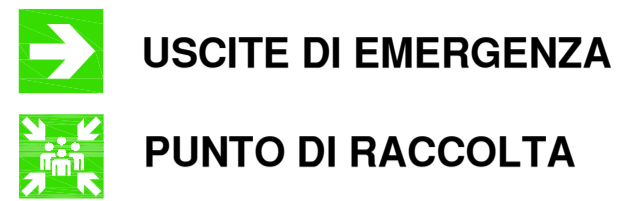

PIANO DI EMERGENZA - vie di esodo

SEGNALI SONORI

- suono intermittente della campanella = allarme, prestare attenzione
- suono continuo della campanella abbandono immediato della struttura ed eventuale comunicazione vocale mediante altoparlanti oppure eventuali indicazioni VOCALI date a mezzo impianto di diffusione sonora

COMPORTEMENTO

- al segnale interrompere qualsiasi attività
- mantenere la calma
- in presenza di fumo aprire le finestre
- percorrere ordinatamente la via di esodo pianificata
- non usare l'ascensore
- raggiungere il luogo sicuro esterno -> punto di raccolta

in caso di TERREMOTO

Durante la scossa si deve:

evitare il panico e, se la scossa è lunga, disporsi: o sotto i banchi o simili, in ginocchio, con la testa tra le braccia, o portarsi lontano da oggetti che possono cadere (armadi, oggetti posti in alto), lampadari/plafoniere, lontano da finestre - vetrate.

Al termine della scossa:

- l'eventuale evacuazione viene impartita attraverso il segnale convenuto

se vi trovate all'esterno dell'edificio durante la scossa:

- state lontano dall'edificio (caduta tegole, cornicioni, lastre di vetro, camini), allontanatevi dagli alberi, dai lampioni, dalle linee elettriche e dalle aste delle bandiere.

Ricordarsi che:

- se si è sorpresi dalla scossa fuori dall'aula, tenersi vicino al muro maestro interno, lontano dalle vetrate
- è bene tenersi lontano da armadi, vetrate, plafoniere/lampade, scaffali e oggetti che possono cadere
- **non usare ascensori**
- **non accendere fiammiferi e non usare fiamme libere**

in caso di INCENDIO

Formare ordinatamente una fila dietro allo studente apri fila,

- mantenere la calma, evitare imprudenze e gesti di panico,
- Abbandonare l'aula e seguire il percorso di esodo in silenzio in modo da rendere comprensibile l'eventuale comando di inversione di marcia nel caso la via di fuga pianificata risulti non praticabile (fumo, fiamme, crollo, porte bloccate ...),
- Nel caso la visibilità sia scarsa percorrere la via di fuga appoggiando la mano destra sulla spalla del compagno che precede o tenendosi per mano raggiungere l'uscita di sicurezza.
- Nel caso il fumo renda difficoltosa la respirazione filtrare l'aria attraverso un fazzoletto, meglio se bagnato, e sdraiarsi per terra.
- Giunti all'esterno, raggiungere il luogo sicuro pianificato rimanendo in gruppo, all'appello segnalare la propria presenza, e rimanere in attesa di indicazioni.
- Non rientrare nell'edificio se non autorizzati, non prelevare biciclette, moto o auto.
- Se il fumo rende impraticabile il percorso, rientrare nell'aula e senza esporsi troppo dalle finestre segnalare la propria presenza e chiedere soccorso, chiudere la porta e sigillare eventuali fessure con indumenti se possibile bagnati, aprire le finestre.



USCITE DI EMERGENZA



PUNTO DI RACCOLTA



PERCORSO ORIZZONTALE



PERCORSO VERTICALE

GESTIONE EMERGENZE
RSPP A.S. 21/22
Alberto Barbisan

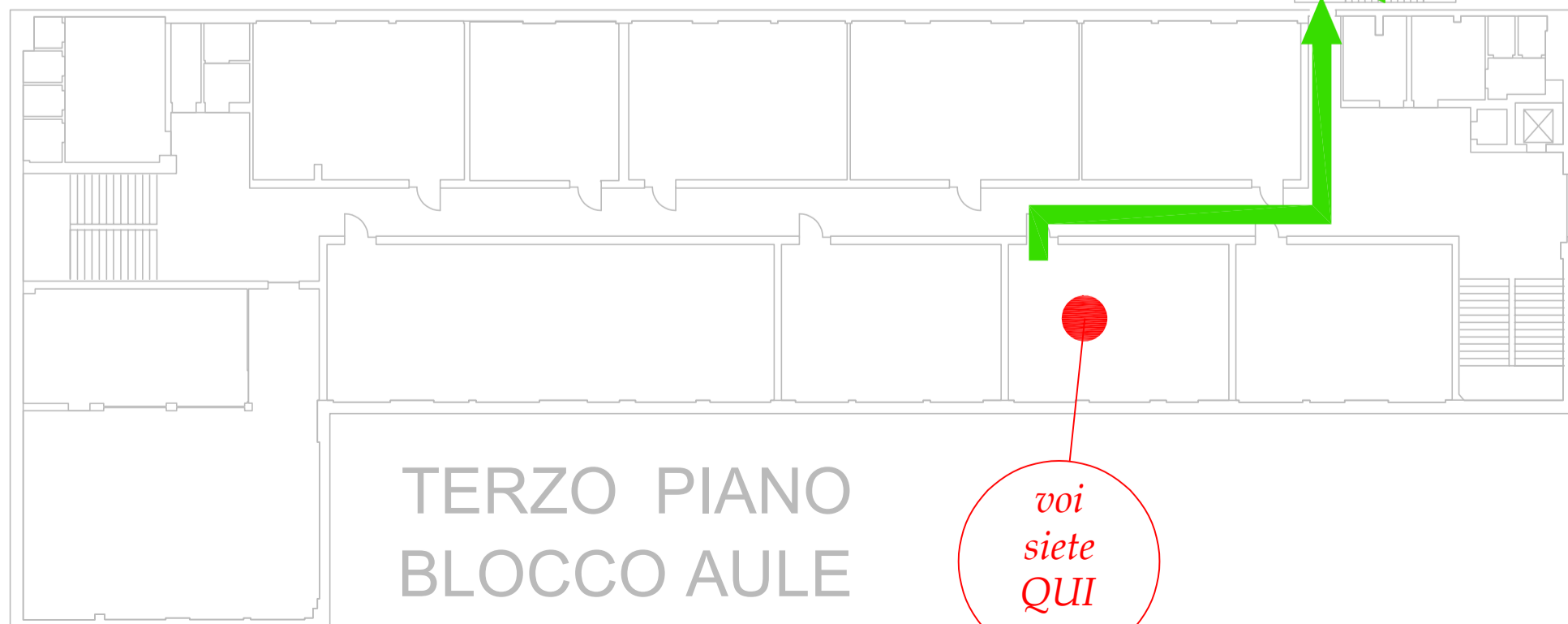
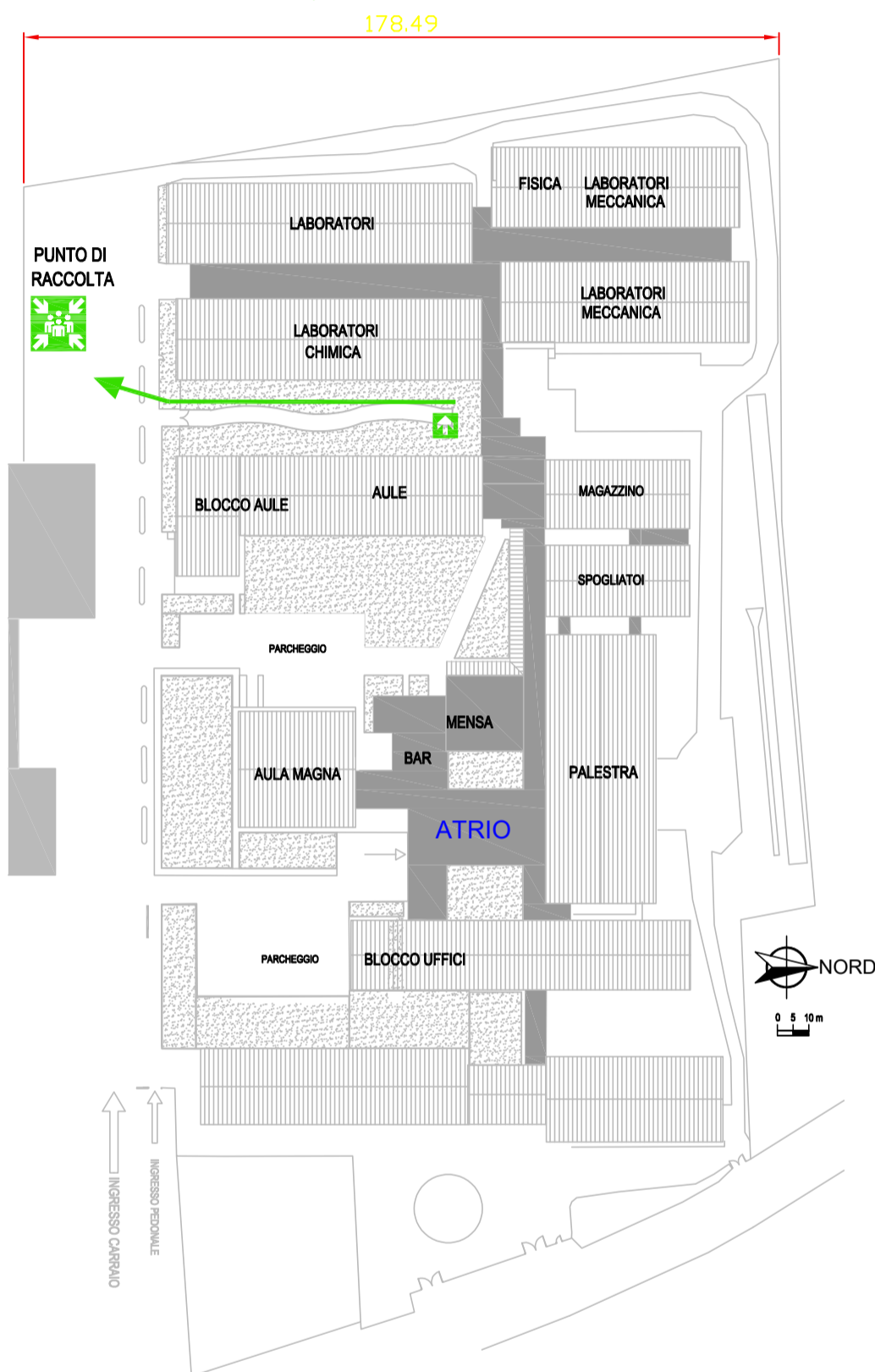

TERZO PIANO
BLOCCO AULE

voi
siete
QUI

PIANO DI EMERGENZA - vie di esodo

SEGNALI SONORI

- suono intermittente della campanella = allarme, prestare attenzione
- suono continuo della campanella abbandono immediato della struttura ed eventuale comunicazione vocale mediante altoparlanti oppure eventuali indicazioni VOCALI date a mezzo impianto di diffusione sonora

COMPORAMENTO

- al segnale interrompere qualsiasi attività
- mantenere la calma
- in presenza di fumo aprire le finestre
- percorrere ordinatamente la via di esodo pianificata
- non usare l'ascensore
- raggiungere il luogo sicuro esterno -> punto di raccolta

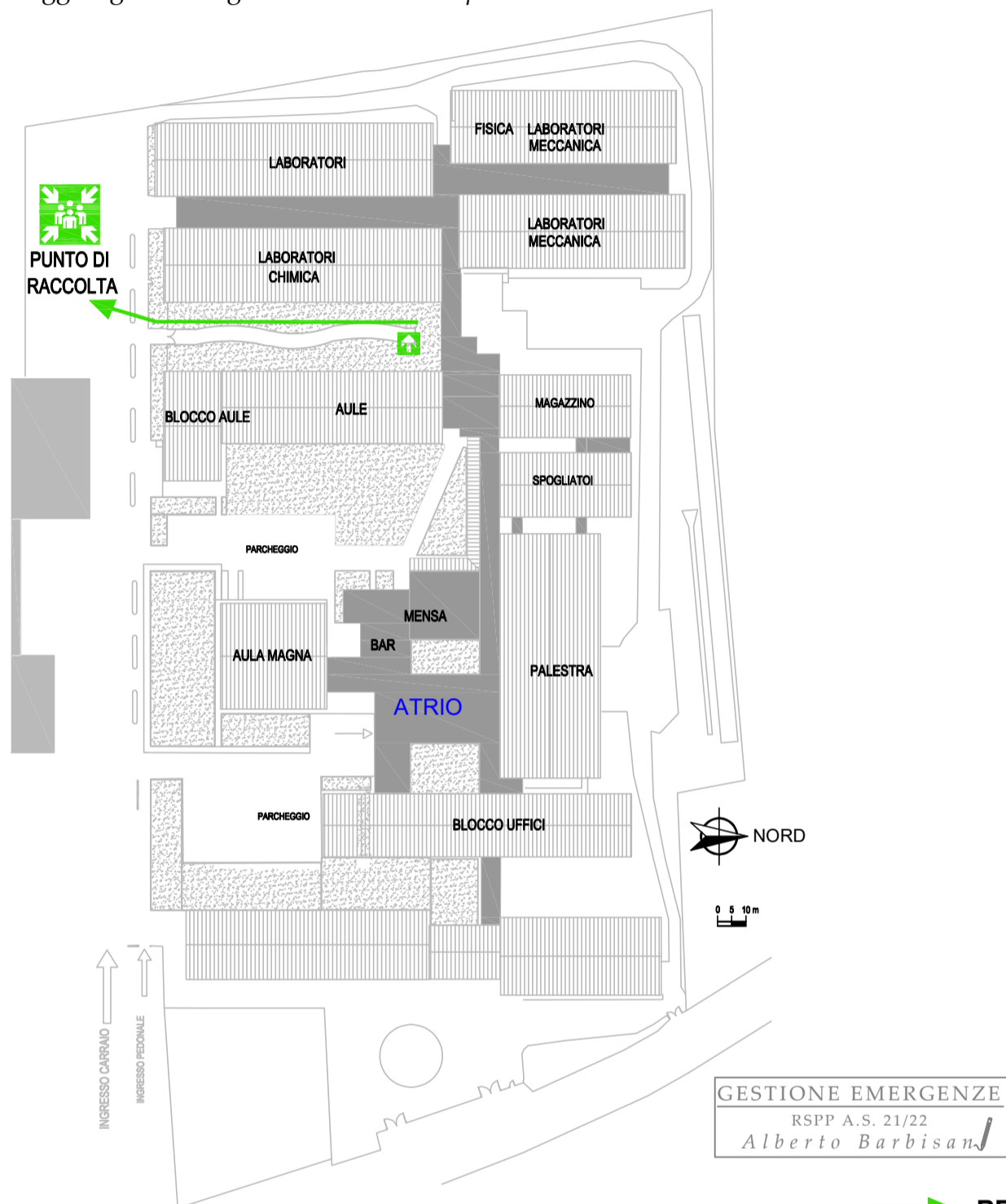

in caso di TERREMOTO

Durante la scossa si deve:

evitare il panico e, se la scossa è lunga, disporsi: o sotto i banchi o simili, in ginocchio, con la testa tra le braccia, o portarsi lontano da oggetti che possono cadere (armadi, oggetti posti in alto), lampadari/plafoniere, lontano da finestre - vetrate.

Al termine della scossa:

- l'eventuale evacuazione viene impartita attraverso il segnale convenuto

se vi trovate all'esterno dell'edificio durante la scossa:

- state lontano dall'edificio (caduta tegole, cornicioni, lastre di vetro, camini), allontanatevi dagli alberi, dai lampioni, dalle linee elettriche e dalle aste delle bandiere.

Ricordarsi che:

- se si è sorpresi dalla scossa fuori dall'aula, tenersi vicino al muro maestro interno, lontano dalle vetrate
- è bene tenersi lontano da armadi, vetrate, plafoniere/lampade, scaffali e oggetti che possono cadere
- non usare ascensori
- non accendere fiammiferi e non usare fiamme libere

in caso di INCENDIO

Formare ordinatamente una fila dietro allo studente apri fila,

- mantenere la calma, evitare imprudenze e gesti di panico,
- Abbandonare l'aula e seguire il percorso di esodo in silenzio in modo da rendere comprensibile l'eventuale comando di inversione di marcia nel caso la via di fuga pianificata risulti non praticabile (fumo, fiamme, crollo, porte bloccate ...),
- Nel caso la visibilità sia scarsa percorrere la via di fuga appoggiando la mano destra sulla spalla del compagno che precede o tenendosi per mano raggiungere l'uscita di sicurezza.
- Nel caso il fumo renda difficoltosa la respirazione filtrare l'aria attraverso un fazzoletto, meglio se bagnato, e sdraiarsi per terra.
- Giunti all'esterno, raggiungere il luogo sicuro pianificato rimanendo in gruppo, all'appello segnalare la propria presenza, e rimanere in attesa di indicazioni.
- Non rientrare nell'edificio se non autorizzati, non prelevare biciclette, moto o auto.
- Se il fumo rende impraticabile il percorso, rientrare nell'aula e senza esporsi troppo dalle finestre segnalare la propria presenza e chiedere soccorso, chiudere la porta e sigillare eventuali fessure con indumenti se possibile bagnati, aprire le finestre.

TERZO PIANO
BLOCCO AULE

voi
siete
QUI

PIANO DI EMERGENZA - vie di esodo

SEGNALI SONORI

- suono intermittente della campanella = allarme, prestare attenzione
- suono continuo della campanella abbandono immediato della struttura ed eventuale comunicazione vocale mediante altoparlanti
- oppure eventuali indicazioni VOCALI date a mezzo impianto di diffusione sonora

COMPORAMENTO

- al segnale interrompere qualsiasi attività
- mantenere la calma
- in presenza di fumo aprire le finestre
- percorrere ordinatamente la via di esodo pianificata
- non usare l'ascensore
- raggiungere il luogo sicuro esterno -> punto di raccolta

GESTIONE EMERGENZE
RSPP A.S. 21/22
Alberto Barbisan

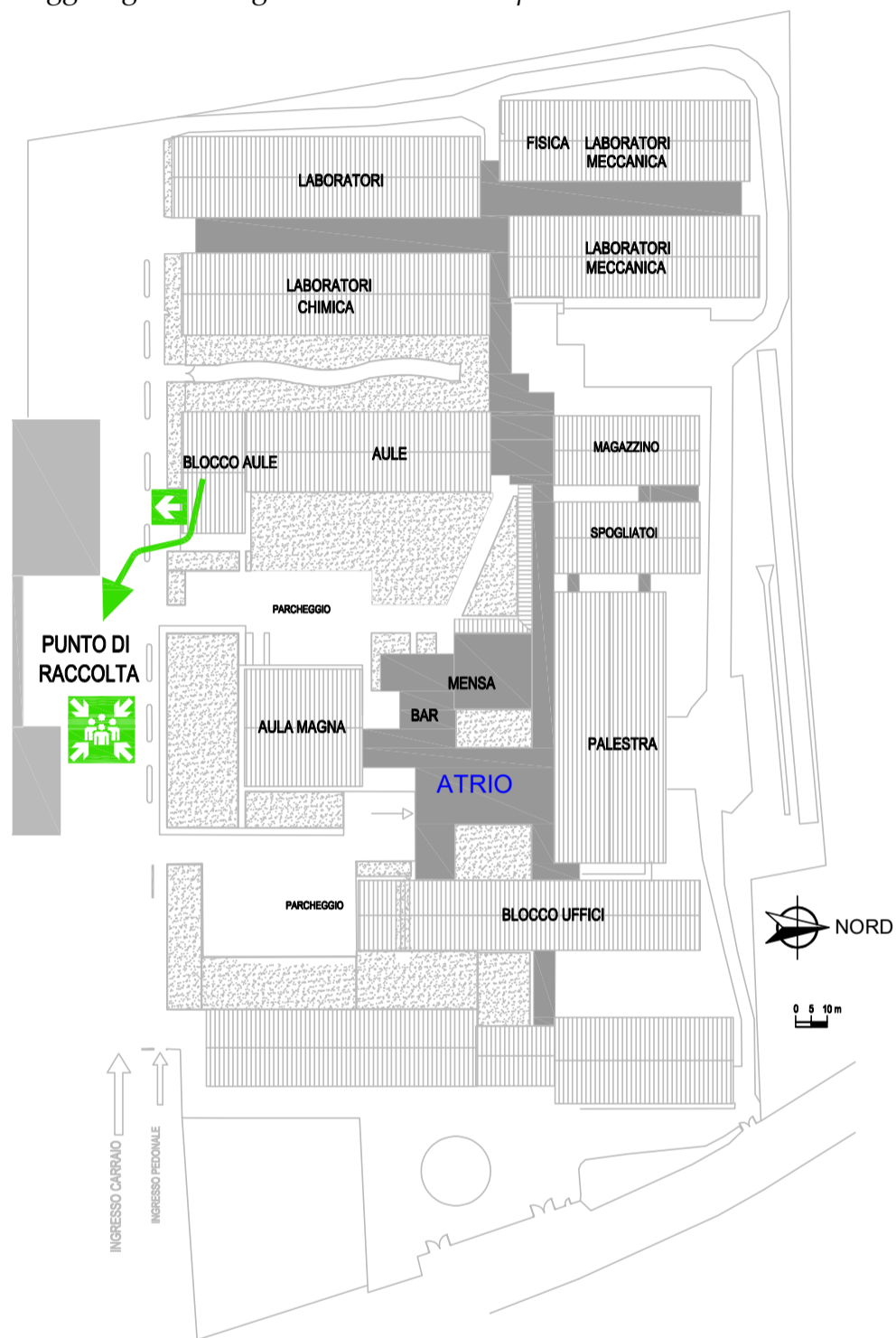

in caso di TERREMOTO

Durante la scossa si deve:

evitare il panico e, se la scossa è lunga, disporsi: o sotto i banchi o simili, in ginocchio, con la testa tra le braccia, o portarsi lontano da oggetti che possono cadere (armadi, oggetti posti in alto), lampadari/plafoniere, lontano da finestre - vetrate.

Al termine della scossa:

- L'eventuale evacuazione viene impartita attraverso il segnale convenuto

se vi trovate all'esterno dell'edificio durante la scossa:

- state lontano dall'edificio (caduta tegole, cornicioni, lastre di vetro, camini), allontanatevi dagli alberi, dai lampioni, dalle linee elettriche e dalle aste delle bandiere.

Ricordarsi che:

- se si è sorpresi dalla scossa fuori dall'aula, tenersi vicino al muro maestro interno, lontano dalle vetrate
- è bene tenersi lontano da armadi, vetrate, plafoniere/lampade, scaffali e oggetti che possono cadere
- **non usare ascensori**
- **non accendere fiammiferi e non usare fiamme libere**

in caso di INCENDIO

Formare ordinatamente una fila dietro allo studente apri fila,

- mantenere la calma, evitare imprudenze e gesti di panico,
- Abbandonare l'aula e seguire il percorso di esodo in silenzio in modo da rendere comprensibile l'eventuale comando di inversione di marcia nel caso la via di fuga pianificata risulti non praticabile (fumo, fiamme, crollo, porte bloccate ...),
- Nel caso la visibilità sia scarsa percorrere la via di fuga appoggiando la mano destra sulla spalla del compagno che precede o tenendosi per mano raggiungere l'uscita di sicurezza.
- Nel caso il fumo renda difficoltosa la respirazione filtrare l'aria attraverso un fazzoletto, meglio se bagnato, e sdraiarsi per terra.
- Giunti all'esterno, raggiungere il luogo sicuro pianificato rimanendo in gruppo, all'appello segnalare la propria presenza, e rimanere in attesa di indicazioni.
- Non rientrare nell'edificio se non autorizzati, non prelevare biciclette, moto o auto.
- Se il fumo rende impraticabile il percorso, rientrare nell'aula e senza esporsi troppo dalle finestre segnalare la propria presenza e chiedere soccorso, chiudere la porta e sigillare eventuali fessure con indumenti se possibile bagnati, aprire le finestre.

PERCORSO ORIZZONTALE

PUNTO DI RACCOLTA USCITE DI EMERGENZA PERCORSO VERTICALE

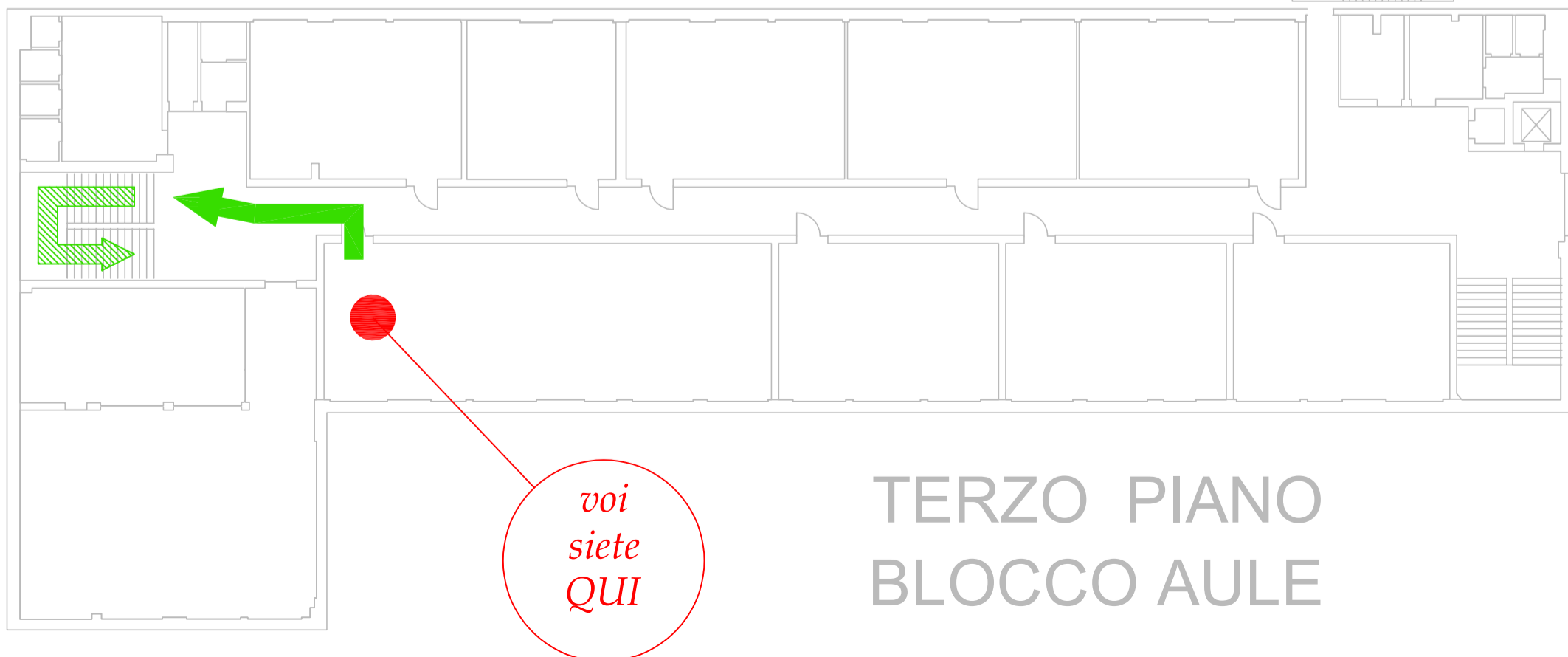

TERZO PIANO
BLOCCO AULE

PIANO DI EMERGENZA - vie di esodo

SEGNALI SONORI

- suono intermittente della campanella = allarme, prestare attenzione
- suono continuo della campanella abbandono immediato della struttura ed eventuale comunicazione vocale mediante altoparlanti oppure eventuali indicazioni VOCALI date a mezzo impianto di diffusione sonora

COMPORTEMENTO

- al segnale interrompere qualsiasi attività
- mantenere la calma
- in presenza di fumo aprire le finestre
- percorrere ordinatamente la via di esodo pianificata
- non usare l'ascensore
- raggiungere il luogo sicuro esterno -> punto di raccolta

GESTIONE EMERGENZE
RSPP A.S. 21/22
Alberto Barbisan



USCITE DI EMERGENZA



PUNTO DI RACCOLTA



PERCORSO ORIZZONTALE



PERCORSO VERTICALE

in caso di TERREMOTO

Durante la scossa si deve:

evitare il panico e, se la scossa è lunga, disporsi: o sotto i banchi o simili, in ginocchio, con la testa tra le braccia, o portarsi lontano da oggetti che possono cadere (armadi, oggetti posti in alto), lampadari/plafoniere, lontano da finestre - vetrate.

Al termine della scossa:

- l'eventuale evacuazione viene impartita attraverso il segnale convenuto

se vi trovate all'esterno dell'edificio durante la scossa:

- state lontano dall'edificio (caduta tegole, cornicioni, lastre di vetro, camini), allontanatevi dagli alberi, dai lampioni, dalle linee elettriche e dalle aste delle bandiere.

Ricordarsi che:

- se si è sorpresi dalla scossa fuori dall'aula, tenersi vicino al muro maestro interno, lontano dalle vetrate
- è bene tenersi lontano da armadi, vetrate, plafoniere/lampade, scaffali e oggetti che possono cadere
- **non usare ascensori**
- **non accendere fiammiferi e non usare fiamme libere**

in caso di INCENDIO

Formare ordinatamente una fila dietro allo studente apri fila,

- mantenere la calma, evitare imprudenze e gesti di panico,
- Abbandonare l'aula e seguire il percorso di esodo in silenzio in modo da rendere comprensibile l'eventuale comando di inversione di marcia nel caso la via di fuga pianificata risulti non praticabile (fumo, fiamme, crollo, porte bloccate ...),
- Nel caso la visibilità sia scarsa percorrere la via di fuga appoggiando la mano destra sulla spalla del compagno che precede o tenendosi per mano raggiungere l'uscita di sicurezza.
- Nel caso il fumo renda difficoltosa la respirazione filtrare l'aria attraverso un fazzoletto, meglio se bagnato, e sdraiarsi per terra.
- Giunti all'esterno, raggiungere il luogo sicuro pianificato rimanendo in gruppo, all'appello segnalare la propria presenza, e rimanere in attesa di indicazioni.
- Non rientrare nell'edificio se non autorizzati, non prelevare biciclette, moto o auto.
- Se il fumo rende impraticabile il percorso, rientrare nell'aula e senza esporsi troppo dalle finestre segnalare la propria presenza e chiedere soccorso, chiudere la porta e sigillare eventuali fessure con indumenti se possibile bagnati, aprire le finestre.

voi
siete
QUI

TERZO PIANO
BLOCCO AULE

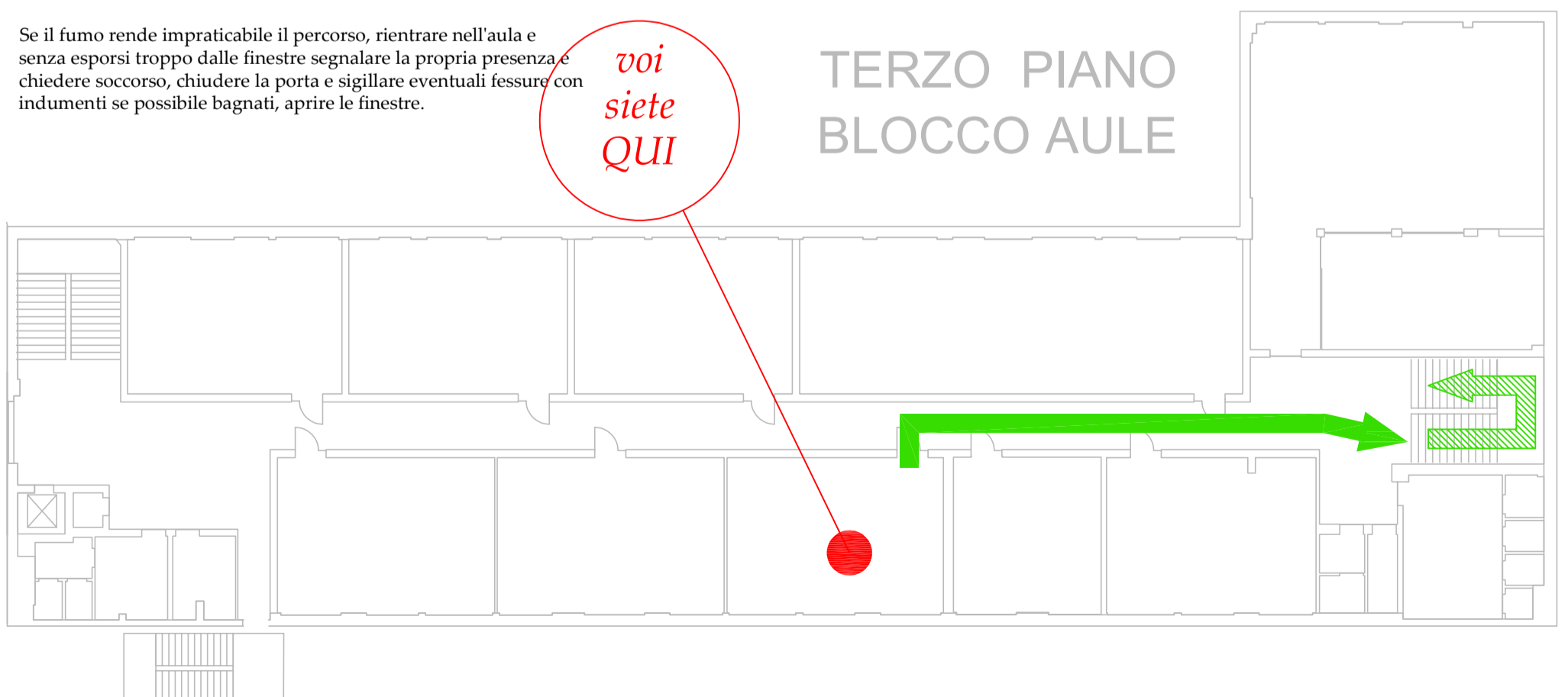
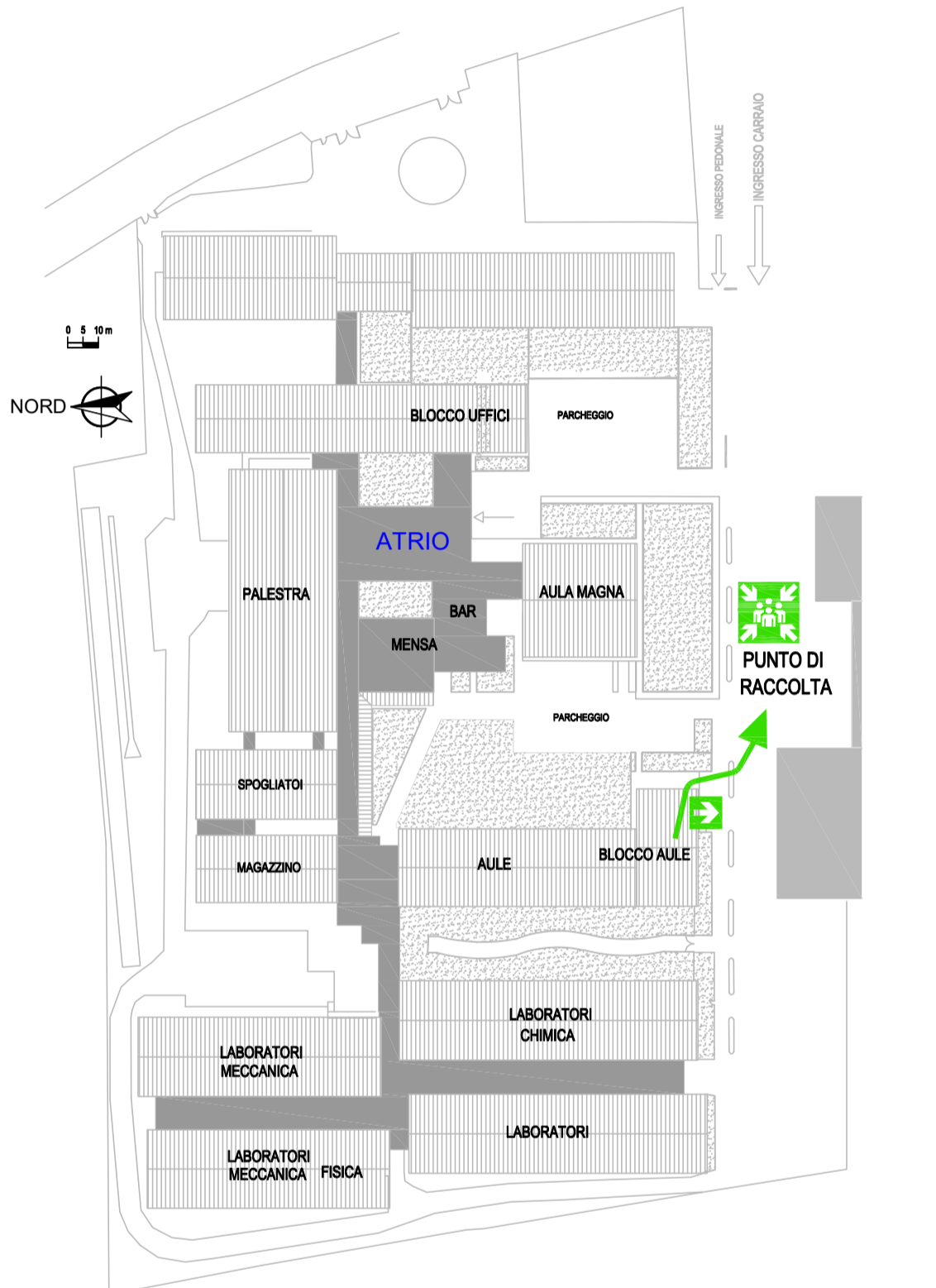

PIANO DI EMERGENZA - vie di esodo

SEGNALI SONORI

- suono intermittente della campanella = allarme, prestare attenzione
- suono continuo della campanella abbandono immediato della struttura ed eventuale comunicazione vocale mediante altoparlanti oppure eventuali indicazioni VOCALI date a mezzo impianto di diffusione sonora

COMPORAMENTO

- al segnale interrompere qualsiasi attività
- mantenere la calma
- in presenza di fumo aprire le finestre
- percorrere ordinatamente la via di esodo pianificata
- non usare l'ascensore
- raggiungere il luogo sicuro esterno -> punto di raccolta

GESTIONE EMERGENZE
RSPP A.S. 21/22
Alberto Barbisan



USCITE DI EMERGENZA



PUNTO DI RACCOLTA



PERCORSO ORIZZONTALE



PERCORSO VERTICALE

in caso di TERREMOTO

Durante la scossa si deve:

evitare il panico e, se la scossa è lunga, disporsi: o sotto i banchi o simili, in ginocchio, con la testa tra le braccia, o portarsi lontano da oggetti che possono cadere (armadi, oggetti posti in alto), lampadari/plafoniere, lontano da finestre - vetrate.

Al termine della scossa:

- l'eventuale evacuazione viene impartita attraverso il segnale convenuto

se vi trovate all'esterno dell'edificio durante la scossa:

- state lontano dall'edificio (caduta tegole, cornicioni, lastre di vetro, camini), allontanatevi dagli alberi, dai lampioni, dalle linee elettriche e dalle aste delle bandiere.

Ricordarsi che:

- se si è sorpresi dalla scossa fuori dall'aula, tenersi vicino al muro maestro interno, lontano dalle vetrate
- è bene tenersi lontano da armadi, vetrate, plafoniere/lampade, scaffali e oggetti che possono cadere
- **non usare ascensori**
- **non accendere fiammiferi e non usare fiamme libere**

in caso di INCENDIO

Formare ordinatamente una fila dietro allo studente apri fila,

- mantenere la calma, evitare imprudenze e gesti di panico,
- Abbandonare l'aula e seguire il percorso di esodo in silenzio in modo da rendere comprensibile l'eventuale comando di inversione di marcia nel caso la via di fuga pianificata risulti non praticabile (fumo, fiamme, crollo, porte bloccate ...),
- Nel caso la visibilità sia scarsa percorrere la via di fuga appoggiando la mano destra sulla spalla del compagno che precede o tenendosi per mano raggiungere l'uscita di sicurezza.
- Nel caso il fumo renda difficoltosa la respirazione filtrare l'aria attraverso un fazzoletto, meglio se bagnato, e sdraiarsi per terra.
- Giunti all'esterno, raggiungere il luogo sicuro pianificato rimanendo in gruppo, all'appello segnalare la propria presenza, e rimanere in attesa di indicazioni.
- Non rientrare nell'edificio se non autorizzati, non prelevare biciclette, moto o auto.
- Se il fumo rende impraticabile il percorso, rientrare nell'aula e senza esporsi troppo dalle finestre segnalare la propria presenza e chiedere soccorso, chiudere la porta e sigillare eventuali fessure con indumenti se possibile bagnati, aprire le finestre.

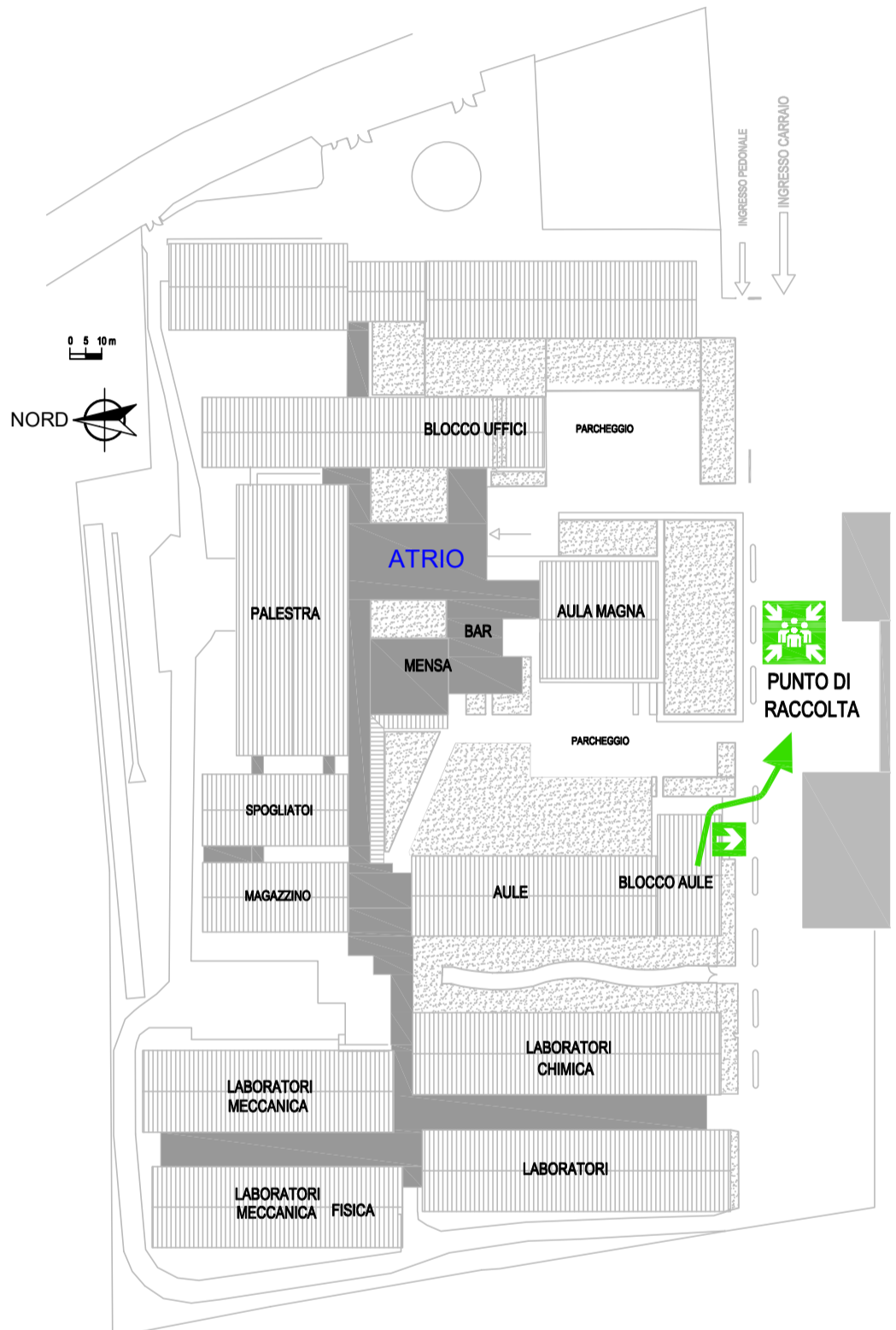

voi
siete
QUI

TERZO PIANO
BLOCCO AULE

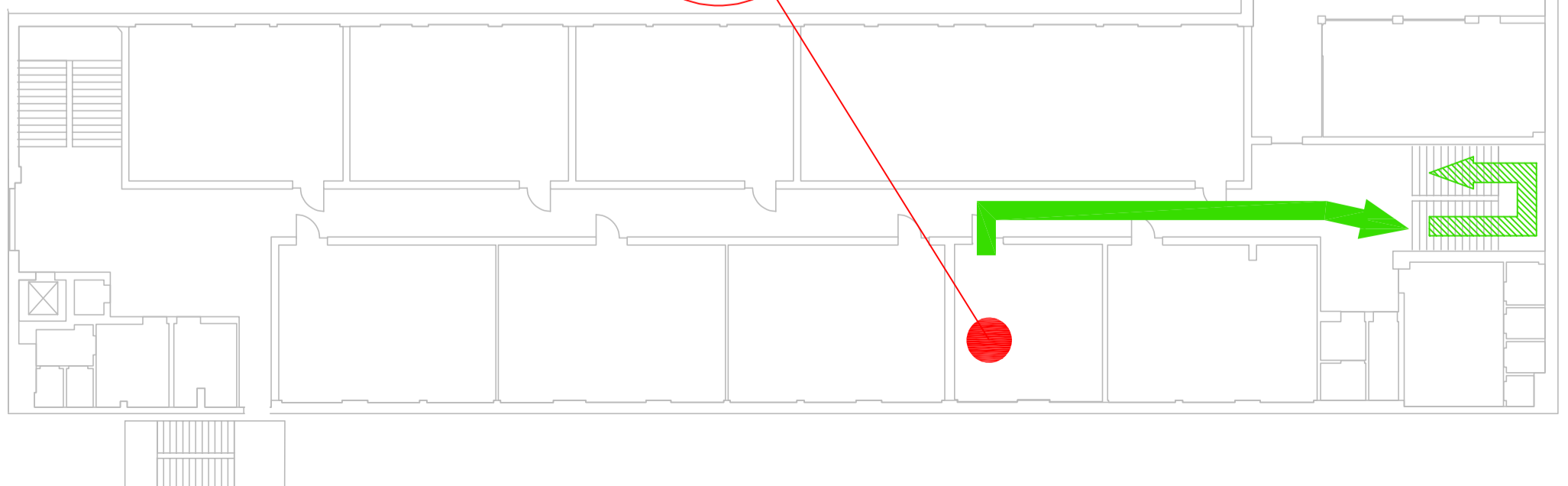

PIANO DI EMERGENZA - vie di esodo

SEGNALI SONORI

- suono intermittente della campanella = allarme, prestare attenzione
- suono continuo della campanella abbandono immediato della struttura ed eventuale comunicazione vocale mediante altoparlanti oppure eventuali indicazioni VOCALI date a mezzo impianto di diffusione sonora

COMPORAMENTO

- al segnale interrompere qualsiasi attività
- mantenere la calma
- in presenza di fumo aprire le finestre
- percorrere ordinatamente la via di esodo pianificata
- non usare l'ascensore
- raggiungere il luogo sicuro esterno -> punto di raccolta

GESTIONE EMERGENZE
RSPP A.S. 21/22
Alberto Barbisan



USCITE DI EMERGENZA



PUNTO DI RACCOLTA



PERCORSO ORIZZONTALE



PERCORSO VERTICALE

in caso di TERREMOTO

Durante la scossa si deve:

evitare il panico e, se la scossa è lunga, disporsi: o sotto i banchi o simili, in ginocchio, con la testa tra le braccia, o portarsi lontano da oggetti che possono cadere (armadi, oggetti posti in alto), lampadari/plafoniere, lontano da finestre - vetrate.

Al termine della scossa:

- l'eventuale evacuazione viene impartita attraverso il segnale convenuto

se vi trovate all'esterno dell'edificio durante la scossa:

- state lontano dall'edificio (caduta tegole, cornicioni, lastre di vetro, camini), allontanatevi dagli alberi, dai lampioni, dalle linee elettriche e dalle aste delle bandiere.

Ricordarsi che:

- se si è sorpresi dalla scossa fuori dall'aula, tenersi vicino al muro maestro interno, lontano dalle vetrate
- è bene tenersi lontano da armadi, vetrate, plafoniere/lampade, scaffali e oggetti che possono cadere
- **non usare ascensori**
- **non accendere fiammiferi e non usare fiamme libere**

in caso di INCENDIO

Formare ordinatamente una fila dietro allo studente apri fila,

- mantenere la calma, evitare imprudenze e gesti di panico,
- Abbandonare l'aula e seguire il percorso di esodo in silenzio in modo da rendere comprensibile l'eventuale comando di inversione di marcia nel caso la via di fuga pianificata risulti non praticabile (fumo, fiamme, crollo, porte bloccate ...),
- Nel caso la visibilità sia scarsa percorrere la via di fuga appoggiando la mano destra sulla spalla del compagno che precede o tenendosi per mano raggiungere l'uscita di sicurezza.
- Nel caso il fumo renda difficoltosa la respirazione filtrare l'aria attraverso un fazzoletto, meglio se bagnato, e sdraiarsi per terra.
- Giunti all'esterno, raggiungere il luogo sicuro pianificato rimanendo in gruppo, all'appello segnalare la propria presenza, e rimanere in attesa di indicazioni.
- Non rientrare nell'edificio se non autorizzati, non prelevare biciclette, moto o auto.
- Se il fumo rende impraticabile il percorso, rientrare nell'aula e senza esporsi troppo dalle finestre segnalare la propria presenza e chiedere soccorso, chiudere la porta e sigillare eventuali fessure con indumenti se possibile bagnati, aprire le finestre.



voi
siete
QUI

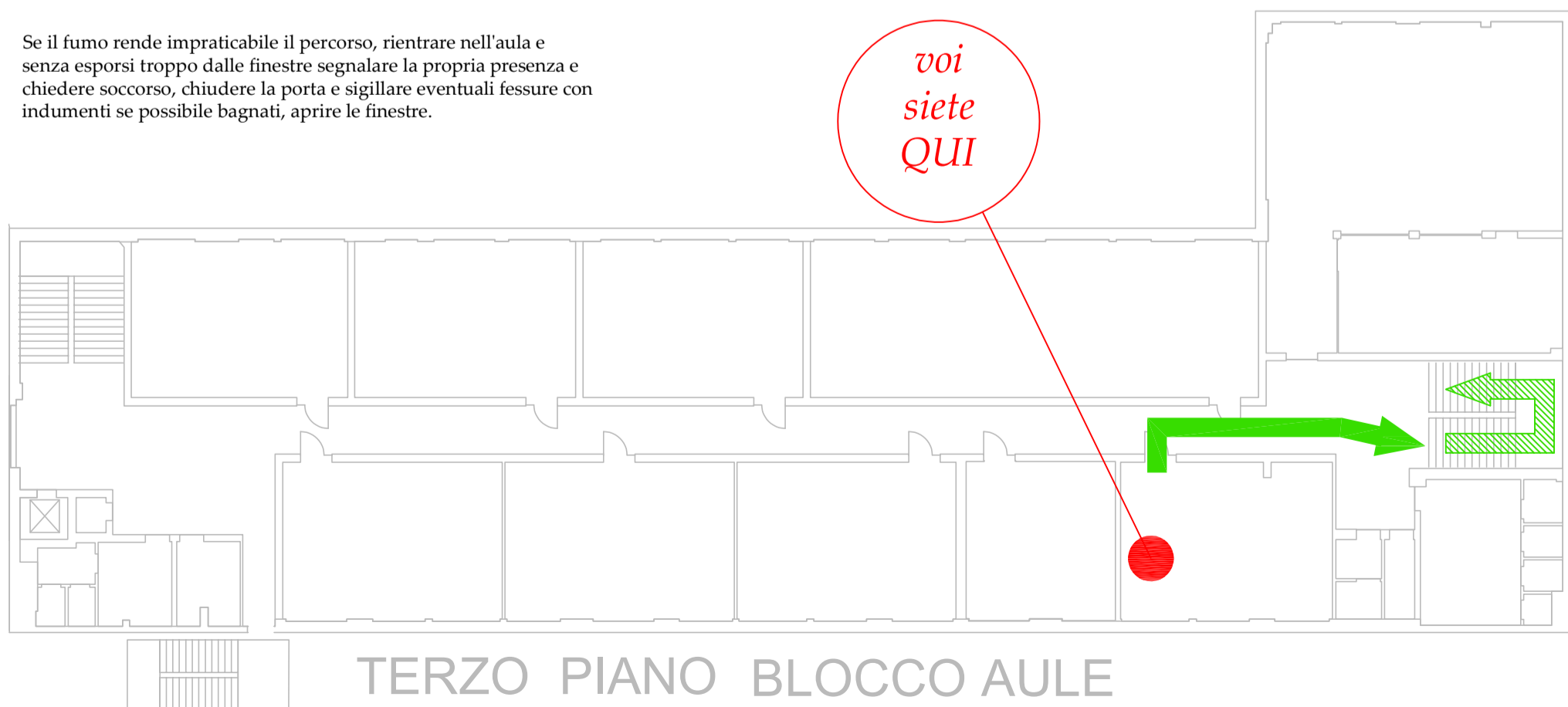

TERZO PIANO BLOCCO AULE

PIANO DI EMERGENZA - vie di esodo

SEGNALI SONORI

- suono intermittente della campanella = allarme, prestare attenzione
- suono continuo della campanella abbandono immediato della struttura ed eventuale comunicazione vocale mediante altoparlanti oppure eventuali indicazioni VOCALI date a mezzo impianto di diffusione sonora

COMPORTEMENTO

- al segnale interrompere qualsiasi attività
- mantenere la calma
- in presenza di fumo aprire le finestre
- percorrere ordinatamente la via di esodo pianificata
- non usare l'ascensore
- raggiungere il luogo sicuro esterno -> punto di raccolta

GESTIONE EMERGENZE
RSPP A.S. 21/22
Alberto Barbisan



USCITE DI EMERGENZA



PUNTO DI RACCOLTA



PERCORSO ORIZZONTALE



PERCORSO VERTICALE

in caso di TERREMOTO

Durante la scossa si deve:

evitare il panico e, se la scossa è lunga, disporsi: o sotto i banchi o simili, in ginocchio, con la testa tra le braccia, o portarsi lontano da oggetti che possono cadere (armadi, oggetti posti in alto), lampadari/plafoniere, lontano da finestre - vetrate.

Al termine della scossa:

- l'eventuale evacuazione viene impartita attraverso il segnale convenuto

se vi trovate all'esterno dell'edificio durante la scossa:

- state lontano dall'edificio (caduta tegole, cornicioni, lastre di vetro, camini), allontanatevi dagli alberi, dai lampioni, dalle linee elettriche e dalle aste delle bandiere.

Ricordarsi che:

- se si è sorpresi dalla scossa fuori dall'aula, tenersi vicino al muro maestro interno, lontano dalle vetrate
- è bene tenersi lontano da armadi, vetrate, plafoniere/lampade, scaffali e oggetti che possono cadere
- **non usare ascensori**
- **non accendere fiammiferi e non usare fiamme libere**

in caso di INCENDIO

Formare ordinatamente una fila dietro allo studente apri fila,

- mantenere la calma, evitare imprudenze e gesti di panico,
- Abbandonare l'aula e seguire il percorso di esodo in silenzio in modo da rendere comprensibile l'eventuale comando di inversione di marcia nel caso la via di fuga pianificata risulti non praticabile (fumo, fiamme, crollo, porte bloccate ...),
- Nel caso la visibilità sia scarsa percorrere la via di fuga appoggiando la mano destra sulla spalla del compagno che precede o tenendosi per mano raggiungere l'uscita di sicurezza.
- Nel caso il fumo renda difficoltosa la respirazione filtrare l'aria attraverso un fazzoletto, meglio se bagnato, e sdraiarsi per terra.
- Giunti all'esterno, raggiungere il luogo sicuro pianificato rimanendo in gruppo, all'appello segnalare la propria presenza, e rimanere in attesa di indicazioni.
- Non rientrare nell'edificio se non autorizzati, non prelevare biciclette, moto o auto.
- Se il fumo rende impraticabile il percorso, rientrare nell'aula e senza esporsi troppo dalle finestre segnalare la propria presenza e chiedere soccorso, chiudere la porta e sigillare eventuali fessure con indumenti se possibile bagnati, aprire le finestre.

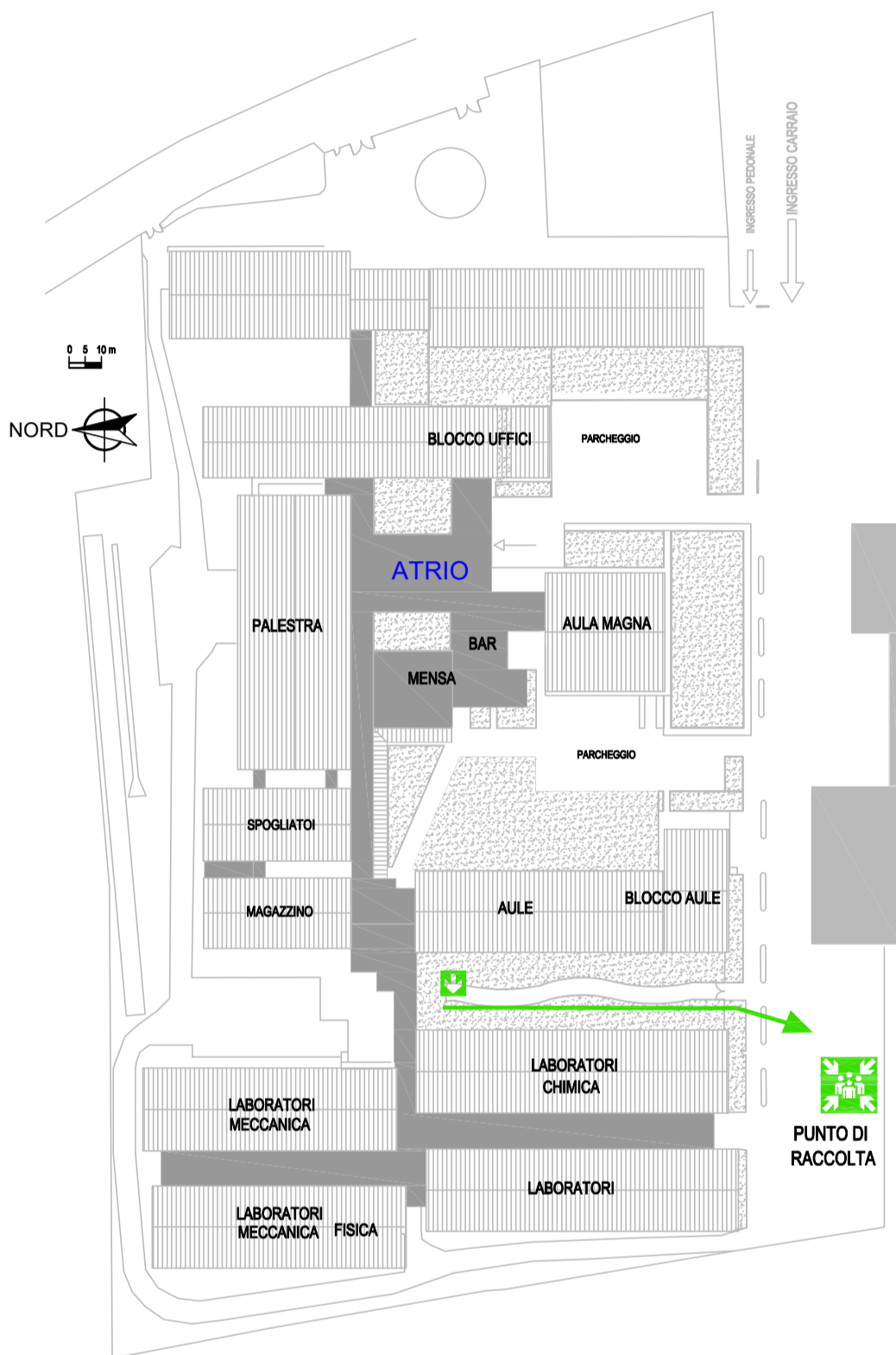

voi
siete
QUI

SECONDO PIANO BLOCCO AULE

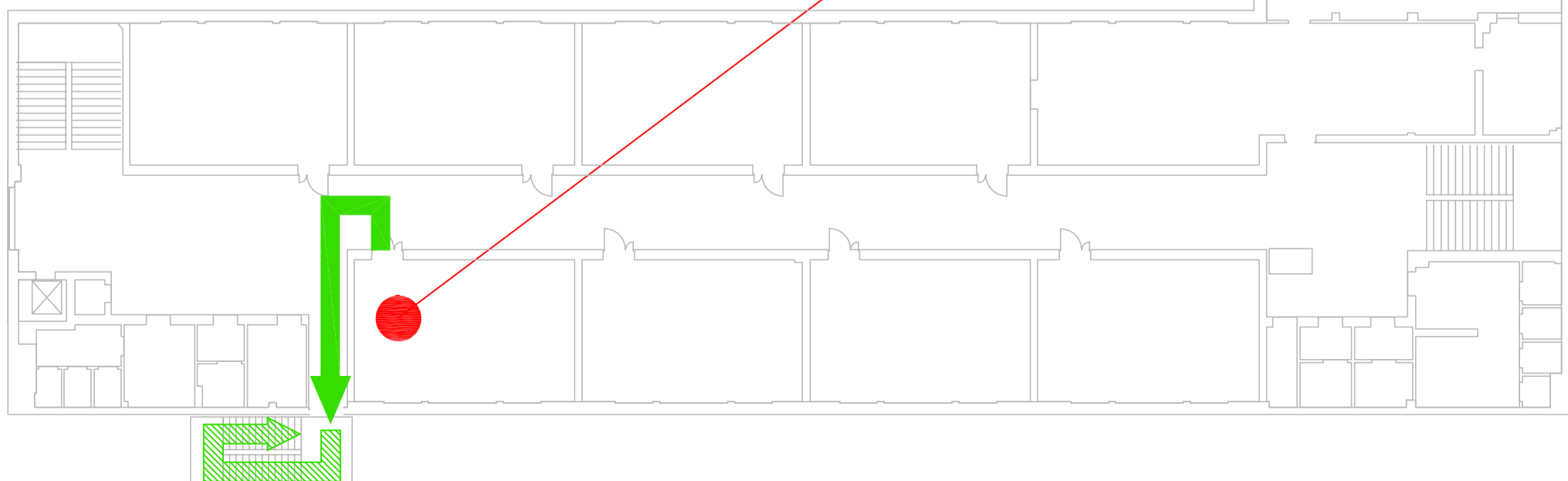

PIANO DI EMERGENZA - vie di esodo

SEGNALI SONORI

- suono intermittente della campanella = allarme, prestare attenzione
- suono continuo della campanella abbandono immediato della struttura ed eventuale comunicazione vocale mediante altoparlanti oppure eventuali indicazioni VOCALI date a mezzo impianto di diffusione sonora

COMPORAMENTO

- al segnale interrompere qualsiasi attività
- mantenere la calma
- in presenza di fumo aprire le finestre
- percorrere ordinatamente la via di esodo pianificata
- non usare l'ascensore
- raggiungere il luogo sicuro esterno -> punto di raccolta

GESTIONE EMERGENZE
RSPP A.S. 21/22
Alberto Barbisan



USCITE DI EMERGENZA



PUNTO DI RACCOLTA



PERCORSO ORIZZONTALE



PERCORSO VERTICALE

in caso di TERREMOTO

Durante la scossa si deve:

evitare il panico e, se la scossa è lunga, disporsi: o sotto i banchi o simili, in ginocchio, con la testa tra le braccia, o portarsi lontano da oggetti che possono cadere (armadi, oggetti posti in alto), lampadari/plafoniere, lontano da finestre - vetrate.

Al termine della scossa:

- l'eventuale evacuazione viene impartita attraverso il segnale convenuto

se vi trovate all'esterno dell'edificio durante la scossa:

- state lontano dall'edificio (caduta tegole, cornicioni, lastre di vetro, camini), allontanatevi dagli alberi, dai lampioni, dalle linee elettriche e dalle aste delle bandiere.

Ricordarsi che:

- se si è sorpresi dalla scossa fuori dall'aula, tenersi vicino al muro maestro interno, lontano dalle vetrate
- è bene tenersi lontano da armadi, vetrate, plafoniere/lampade, scaffali e oggetti che possono cadere
- **non usare ascensori**
- **non accendere fiammiferi e non usare fiamme libere**

in caso di INCENDIO

Formare ordinatamente una fila dietro allo studente apri fila,

- mantenere la calma, evitare imprudenze e gesti di panico,
- Abbandonare l'aula e seguire il percorso di esodo in silenzio in modo da rendere comprensibile l'eventuale comando di inversione di marcia nel caso la via di fuga pianificata risulti non praticabile (fumo, fiamme, crollo, porte bloccate ...),
- Nel caso la visibilità sia scarsa percorrere la via di fuga appoggiando la mano destra sulla spalla del compagno che precede o tenendosi per mano raggiungere l'uscita di sicurezza.
- Nel caso il fumo renda difficoltosa la respirazione filtrare l'aria attraverso un fazzoletto, meglio se bagnato, e sdraiarsi per terra.
- Giunti all'esterno, raggiungere il luogo sicuro pianificato rimanendo in gruppo, all'appello segnalare la propria presenza, e rimanere in attesa di indicazioni.
- Non rientrare nell'edificio se non autorizzati, non prelevare biciclette, moto o auto.
- Se il fumo rende impraticabile il percorso, rientrare nell'aula e senza esporsi troppo dalle finestre segnalare la propria presenza e chiedere soccorso, chiudere la porta e sigillare eventuali fessure con indumenti se possibile bagnati, aprire le finestre.

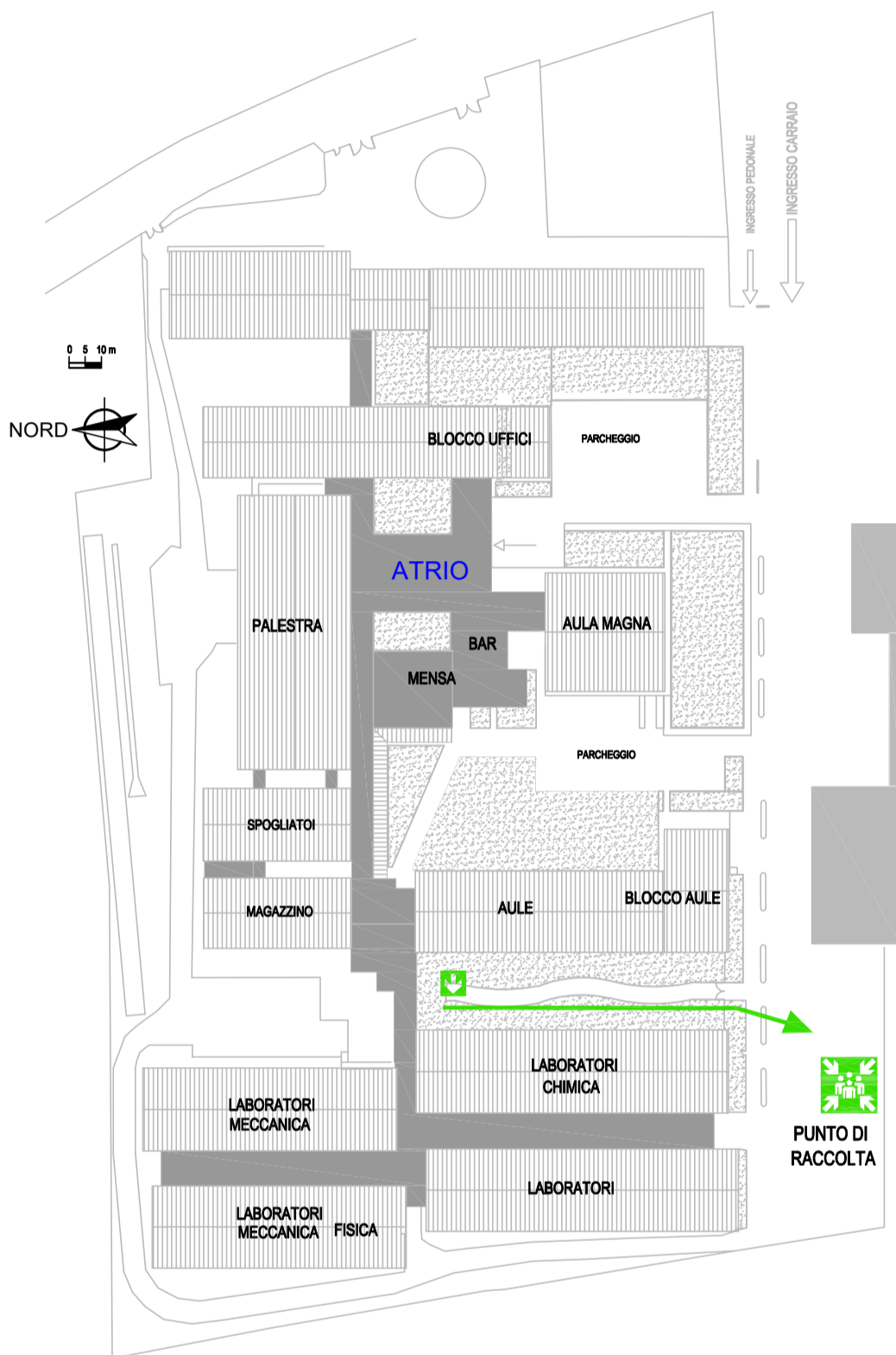

voi
siete
QUI

SECONDO PIANO BLOCCO AULE

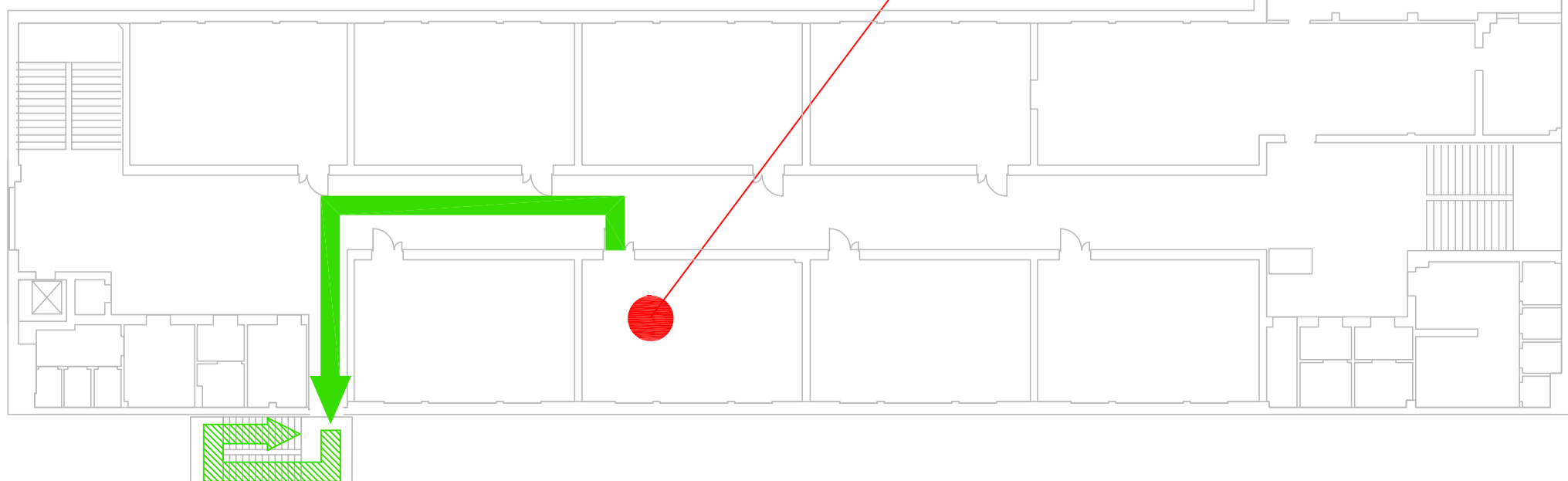

PIANO DI EMERGENZA - vie di esodo

SEGNALI SONORI

- suono intermittente della campanella = allarme, prestare attenzione
- suono continuo della campanella abbandono immediato della struttura ed eventuale comunicazione vocale mediante altoparlanti oppure eventuali indicazioni VOCALI date a mezzo impianto di diffusione sonora

COMPORTEMENTO

- al segnale interrompere qualsiasi attività
- mantenere la calma
- in presenza di fumo aprire le finestre
- percorrere ordinatamente la via di esodo pianificata
- non usare l'ascensore
- raggiungere il luogo sicuro esterno -> punto di raccolta

GESTIONE EMERGENZE
RSPP A.S. 21/22
Alberto Barbisan



USCITE DI EMERGENZA



PUNTO DI RACCOLTA



PERCORSO ORIZZONTALE



PERCORSO VERTICALE

in caso di TERREMOTO

Durante la scossa si deve:

evitare il panico e, se la scossa è lunga, disporsi: o sotto i banchi o simili, in ginocchio, con la testa tra le braccia, o portarsi lontano da oggetti che possono cadere (armadi, oggetti posti in alto), lampadari/plafoniere, lontano da finestre - vetrate.

Al termine della scossa:

- l'eventuale evacuazione viene impartita attraverso il segnale convenuto

se vi trovate all'esterno dell'edificio durante la scossa:

- state lontano dall'edificio (caduta tegole, cornicioni, lastre di vetro, camini), allontanatevi dagli alberi, dai lampioni, dalle linee elettriche e dalle aste delle bandiere.

Ricordarsi che:

- se si è sorpresi dalla scossa fuori dall'aula, tenersi vicino al muro maestro interno, lontano dalle vetrate
- è bene tenersi lontano da armadi, vetrate, plafoniere/lampade, scaffali e oggetti che possono cadere
- **non usare ascensori**
- **non accendere fiammiferi e non usare fiamme libere**

in caso di INCENDIO

Formare ordinatamente una fila dietro allo studente apri fila,

- mantenere la calma, evitare imprudenze e gesti di panico,
- Abbandonare l'aula e seguire il percorso di esodo in silenzio in modo da rendere comprensibile l'eventuale comando di inversione di marcia nel caso la via di fuga pianificata risulti non praticabile (fumo, fiamme, crollo, porte bloccate ...),
- Nel caso la visibilità sia scarsa percorrere la via di fuga appoggiando la mano destra sulla spalla del compagno che precede o tenendosi per mano raggiungere l'uscita di sicurezza.
- Nel caso il fumo renda difficoltosa la respirazione filtrare l'aria attraverso un fazzoletto, meglio se bagnato, e sdraiarsi per terra.
- Giunti all'esterno, raggiungere il luogo sicuro pianificato rimanendo in gruppo, all'appello segnalare la propria presenza, e rimanere in attesa di indicazioni.
- Non rientrare nell'edificio se non autorizzati, non prelevare biciclette, moto o auto.
- Se il fumo rende impraticabile il percorso, rientrare nell'aula e senza esporsi troppo dalle finestre segnalare la propria presenza e chiedere soccorso, chiudere la porta e sigillare eventuali fessure con indumenti se possibile bagnati, aprire le finestre.



voi
siete
QUI

SECONDO PIANO BLOCCO AULE

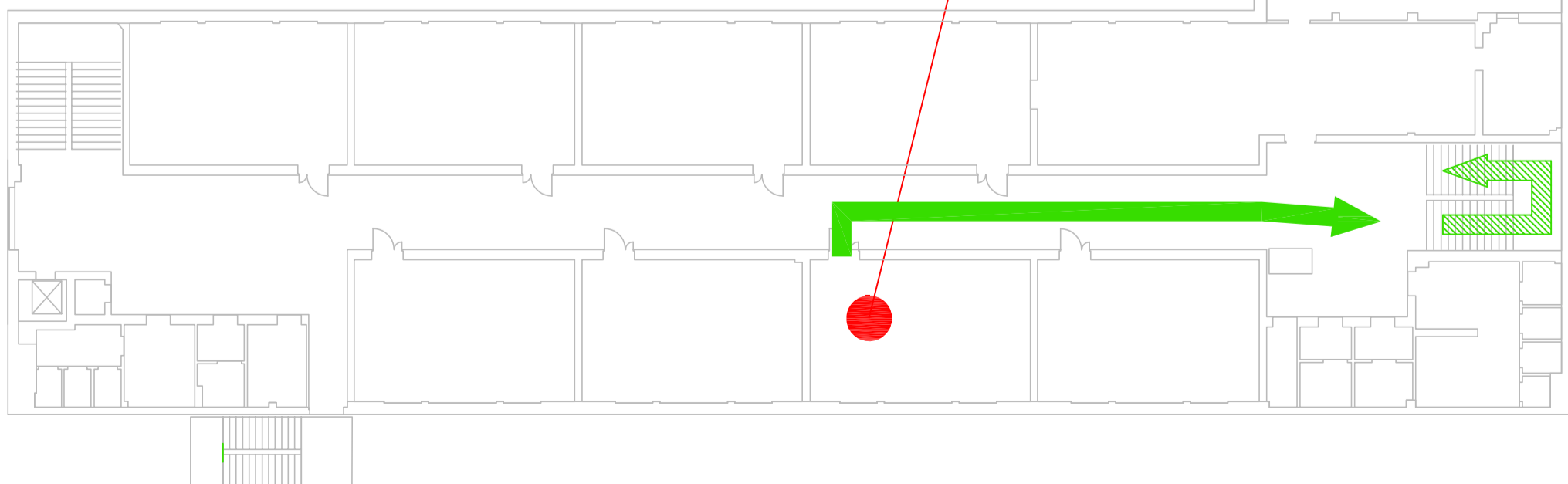

PIANO DI EMERGENZA - vie di esodo

SEGNALI SONORI

- suono intermittente della campanella = allarme, prestare attenzione
- suono continuo della campanella abbandono immediato della struttura ed eventuale comunicazione vocale mediante altoparlanti oppure eventuali indicazioni VOCALI date a mezzo impianto di diffusione sonora

COMPORAMENTO

- al segnale interrompere qualsiasi attività
- mantenere la calma
- in presenza di fumo aprire le finestre
- percorrere ordinatamente la via di esodo pianificata
- non usare l'ascensore
- raggiungere il luogo sicuro esterno -> punto di raccolta

GESTIONE EMERGENZE
RSPP A.S. 21/22
Alberto Barbisan



USCITE DI EMERGENZA



PUNTO DI RACCOLTA



PERCORSO ORIZZONTALE



PERCORSO VERTICALE

in caso di TERREMOTO

Durante la scossa si deve:

evitare il panico e, se la scossa è lunga, disporsi: o sotto i banchi o simili, in ginocchio, con la testa tra le braccia, o portarsi lontano da oggetti che possono cadere (armadi, oggetti posti in alto), lampadari/plafoniere, lontano da finestre - vetrate.

Al termine della scossa:

- l'eventuale evacuazione viene impartita attraverso il segnale convenuto

se vi trovate all'esterno dell'edificio durante la scossa:

- state lontano dall'edificio (caduta tegole, cornicioni, lastre di vetro, camini), allontanatevi dagli alberi, dai lampioni, dalle linee elettriche e dalle aste delle bandiere.

Ricordarsi che:

- se si è sorpresi dalla scossa fuori dall'aula, tenersi vicino al muro maestro interno, lontano dalle vetrate
- è bene tenersi lontano da armadi, vetrate, plafoniere/lampade, scaffali e oggetti che possono cadere
- **non usare ascensori**
- **non accendere fiammiferi e non usare fiamme libere**

in caso di INCENDIO

Formare ordinatamente una fila dietro allo studente apri fila,

- mantenere la calma, evitare imprudenze e gesti di panico,
- Abbandonare l'aula e seguire il percorso di esodo in silenzio in modo da rendere comprensibile l'eventuale comando di inversione di marcia nel caso la via di fuga pianificata risulti non praticabile (fumo, fiamme, crollo, porte bloccate ...),
- Nel caso la visibilità sia scarsa percorrere la via di fuga appoggiando la mano destra sulla spalla del compagno che precede o tenendosi per mano raggiungere l'uscita di sicurezza.
- Nel caso il fumo renda difficoltosa la respirazione filtrare l'aria attraverso un fazzoletto, meglio se bagnato, e sdraiarsi per terra.
- Giunti all'esterno, raggiungere il luogo sicuro pianificato rimanendo in gruppo, all'appello segnalare la propria presenza, e rimanere in attesa di indicazioni.
- Non rientrare nell'edificio se non autorizzati, non prelevare biciclette, moto o auto.
- Se il fumo rende impraticabile il percorso, rientrare nell'aula e senza esporsi troppo dalle finestre segnalare la propria presenza e chiedere soccorso, chiudere la porta e sigillare eventuali fessure con indumenti se possibile bagnati, aprire le finestre.

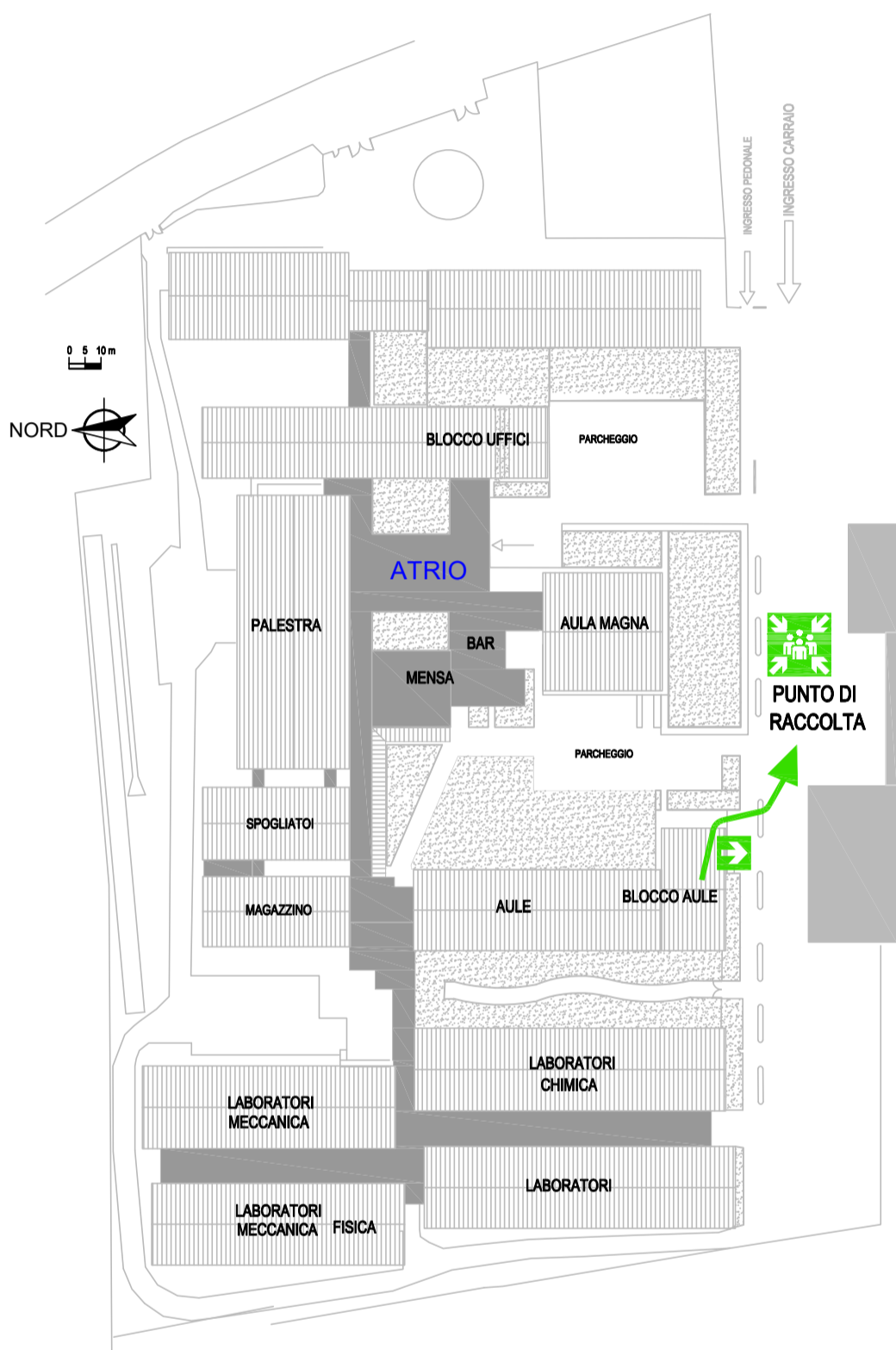

voi
siete
QUI

SECONDO PIANO BLOCCO AULE

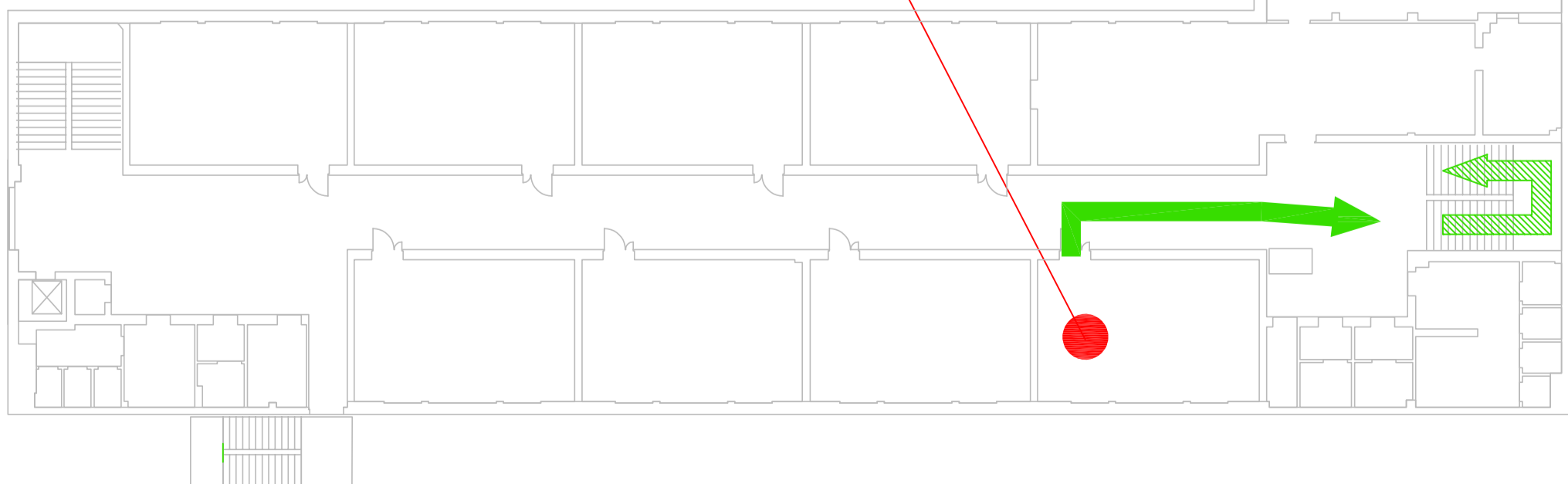

PIANO DI EMERGENZA - vie di esodo

SEGNALI SONORI

- suono intermittente della campanella = allarme, prestare attenzione
- suono continuo della campanella abbandono immediato della struttura ed eventuale comunicazione vocale mediante altoparlanti**
- oppure **eventuali indicazioni VOCALI date a mezzo impianto di diffusione sonora**

COMPORAMENTO

- al segnale interrompere qualsiasi attività
- mantenere la calma
- in presenza di fumo aprire le finestre
- percorrere ordinatamente la via di esodo pianificata
- non usare l'ascensore
- raggiungere il luogo sicuro esterno -> *punto di raccolta*

in caso di TERREMOTO

Durante la scossa si deve:

evitare il panico e, se la scossa è lunga, disporsi: o sotto i banchi o simili, in ginocchio, con la testa tra le braccia, o portarsi lontano da oggetti che possono cadere (armadi,oggetti posti in alto), lampadari/plafoniere, lontano da finestre - vetrate.

Al termine della scossa:

- L'eventuale evacuazione viene impartita attraverso il segnale convenuto

se vi trovate all'esterno dell'edificio durante la scossa:

- state lontano dall'edificio (caduta tegole, cornicioni, lastre di vetro, camini), allontanatevi dagli alberi, dai lampioni, dalle linee elettriche e dalle aste delle bandiere.

Ricordarsi che:

- se si è sorpresi dalla scossa fuori dall'aula, tenersi vicino al muro maestro interno, lontano dalle vetrate
- è bene tenersi lontano da armadi, vetrate, plafoniere/lampade, scaffali e oggetti che possono cadere
- **non usare ascensori**
- **non accendere fiammiferi e non usare fiamme libere**

in caso di INCENDIO

Formare ordinatamente una fila dietro allo studente apri fila,

- mantenere la calma, evitare imprudenze e gesti di panico,
- Abbandonare l'aula e seguire il percorso di esodo in silenzio in modo da rendere comprensibile l'eventuale comando di inversione di marcia nel caso la via di fuga pianificata risulti non praticabile (fumo, fiamme, crollo, porte bloccate ...),
- Nel caso la visibilità sia scarsa percorrere la via di fuga appoggiando la mano destra sulla spalla del compagno che precede o tenendosi per mano raggiungere l'uscita di sicurezza.
- Nel caso il fumo renda difficoltosa la respirazione filtrare l'aria attraverso un fazzoletto, meglio se bagnato, e sdraiarsi per terra.
- Giunti all'esterno, raggiungere il luogo sicuro pianificato rimanendo in gruppo, all'appello segnalare la propria presenza, e rimanere in attesa di indicazioni.
- Non rientrare nell'edificio se non autorizzati, non prelevare biciclette,moto o auto.
- Se il fumo rende impraticabile il percorso, rientrare nell'aula e senza esporsi troppo dalle finestre segnalare la propria presenza e chiedere soccorso, chiudere la porta e sigillare eventuali fessure con indumenti se possibile bagnati, aprire le finestre.

GESTIONE EMERGENZE
RSPP A.S. 21/22
Alberto Barbisan



USCITE DI EMERGENZA



PUNTO DI RACCOLTA



PERCORSO ORIZZONTALE



PERCORSO VERTICALE

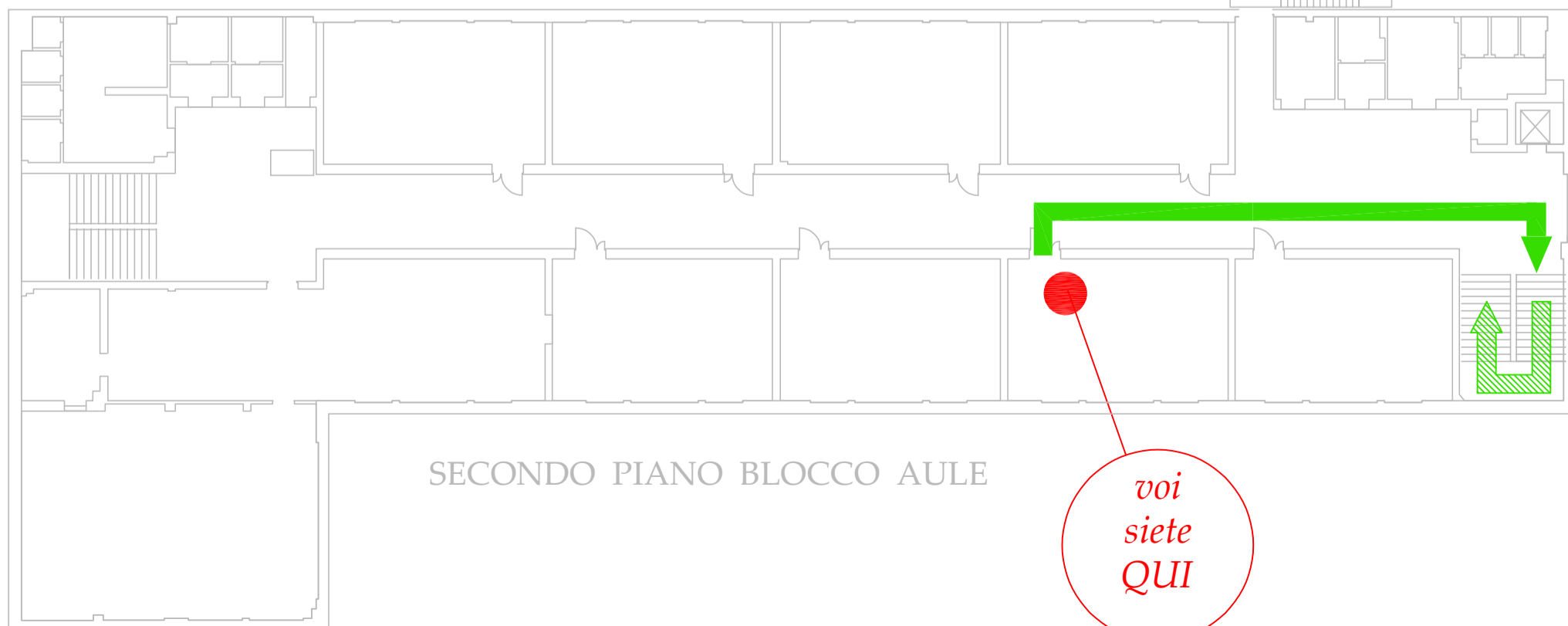
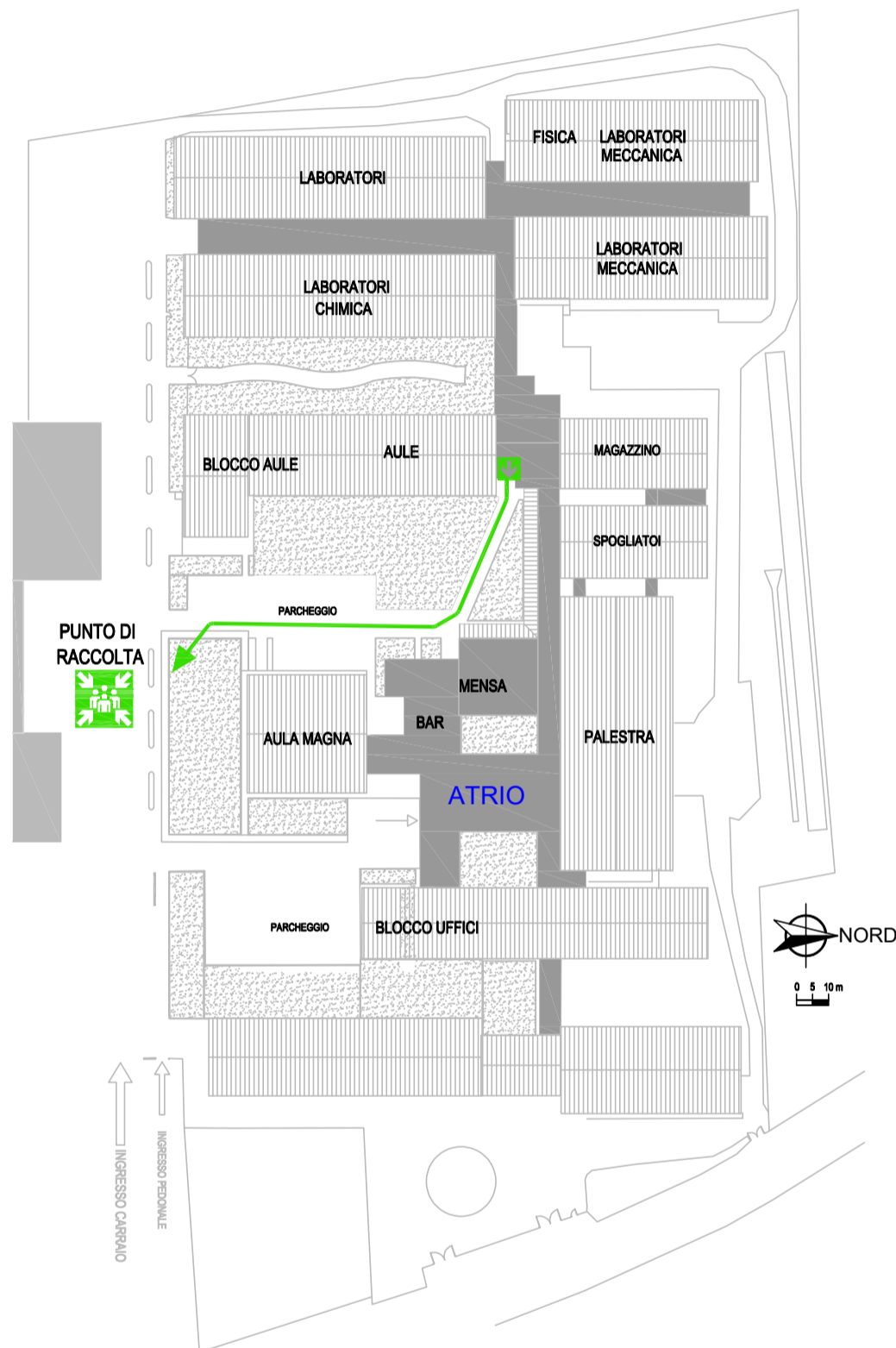

SECONDO PIANO BLOCCO AULE

voi
siete
QUI

PIANO DI EMERGENZA - vie di esodo

SEGNALI SONORI

- suono intermittente della campanella = allarme, prestare attenzione
- suono continuo della campanella abbandono immediato della struttura ed eventuale comunicazione vocale mediante altoparlanti**
- oppure **eventuali indicazioni VOCALI date a mezzo impianto di diffusione sonora**

COMPORAMENTO

- al segnale interrompere qualsiasi attività
- mantenere la calma
- in presenza di fumo aprire le finestre
- percorrere ordinatamente la via di esodo pianificata
- non usare l'ascensore
- raggiungere il luogo sicuro esterno -> *punto di raccolta*

in caso di TERREMOTO

Durante la scossa si deve:

evitare il panico e, se la scossa è lunga, disporsi: o sotto i banchi o simili, in ginocchio, con la testa tra le braccia, o portarsi lontano da oggetti che possono cadere (armadi,oggetti posti in alto), lampadari/plafoniere, lontano da finestre - vetrate.

Al termine della scossa:

- L'eventuale evacuazione viene impartita attraverso il segnale convenuto

se vi trovate all'esterno dell'edificio durante la scossa:

- state lontano dall'edificio (caduta tegole, cornicioni, lastre di vetro, camini), allontanatevi dagli alberi, dai lampioni, dalle linee elettriche e dalle aste delle bandiere.

Ricordarsi che:

- se si è sorpresi dalla scossa fuori dall'aula, tenersi vicino al muro maestro interno, lontano dalle vetrate
- è bene tenersi lontano da armadi, vetrate, plafoniere/lampade, scaffali e oggetti che possono cadere
- **non usare ascensori**
- **non accendere fiammiferi e non usare fiamme libere**

in caso di INCENDIO

Formare ordinatamente una fila dietro allo studente apri fila,

- mantenere la calma, evitare imprudenze e gesti di panico,
- Abbandonare l'aula e seguire il percorso di esodo in silenzio in modo da rendere comprensibile l'eventuale comando di inversione di marcia nel caso la via di fuga pianificata risulti non praticabile (fumo, fiamme, crollo, porte bloccate ...),
- Nel caso la visibilità sia scarsa percorrere la via di fuga appoggiando la mano destra sulla spalla del compagno che precede o tenendosi per mano raggiungere l'uscita di sicurezza.
- Nel caso il fumo renda difficoltosa la respirazione filtrare l'aria attraverso un fazzoletto, meglio se bagnato, e sdraiarsi per terra.
- Giunti all'esterno, raggiungere il luogo sicuro pianificato rimanendo in gruppo, all'appello segnalare la propria presenza, e rimanere in attesa di indicazioni.
- Non rientrare nell'edificio se non autorizzati, non prelevare biciclette,moto o auto.
- Se il fumo rende impraticabile il percorso, rientrare nell'aula e senza esporsi troppo dalle finestre segnalare la propria presenza e chiedere soccorso, chiudere la porta e sigillare eventuali fessure con indumenti se possibile bagnati, aprire le finestre.

GESTIONE EMERGENZE
RSPP A.S. 21/22
Alberto Barbisan



USCITE DI EMERGENZA



PUNTO DI RACCOLTA



PERCORSO ORIZZONTALE



PERCORSO VERTICALE

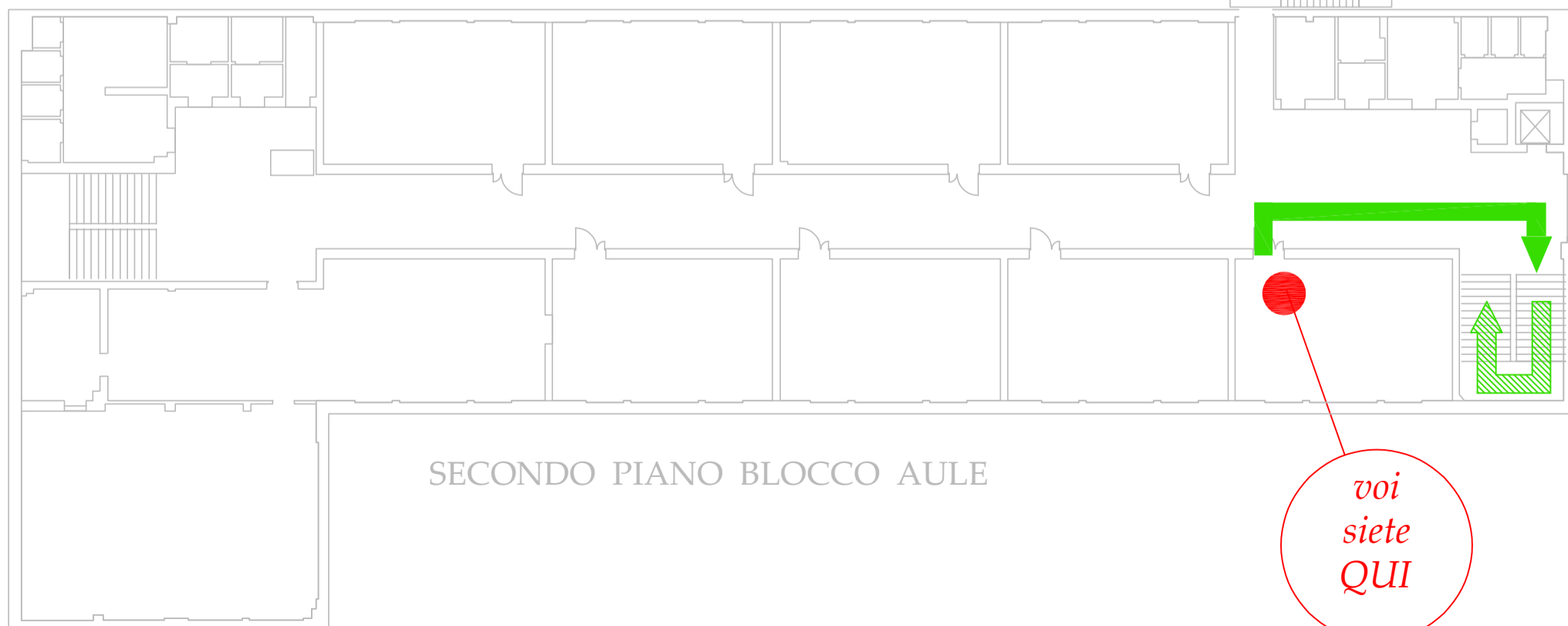
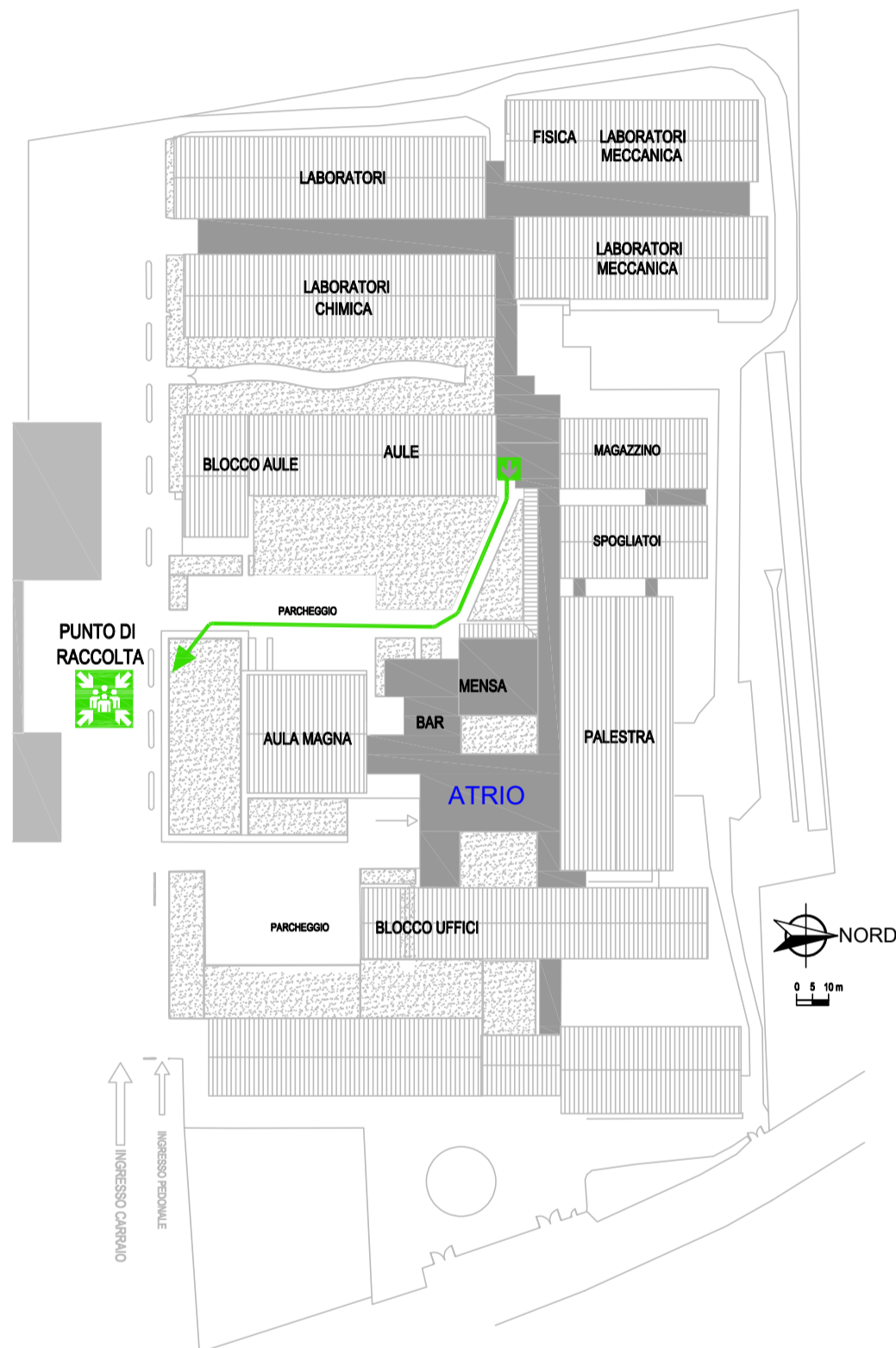

SECONDO PIANO BLOCCO AULE

voi
siete
QUI

PIANO DI EMERGENZA - vie di esodo

SEGNALI SONORI

- suono intermittente della campanella = allarme, prestare attenzione
- suono continuo della campanella abbandono immediato della struttura ed eventuale comunicazione vocale mediante altoparlanti**
- oppure **eventuali indicazioni VOCALI date a mezzo impianto di diffusione sonora**

COMPORAMENTO

- al segnale interrompere qualsiasi attività
- mantenere la calma
- in presenza di fumo aprire le finestre
- percorrere ordinatamente la via di esodo pianificata
- non usare l'ascensore
- raggiungere il luogo sicuro esterno -> *punto di raccolta*

in caso di TERREMOTO

Durante la scossa si deve:

evitare il panico e, se la scossa è lunga, disporsi: o sotto i banchi o simili, in ginocchio, con la testa tra le braccia, o portarsi lontano da oggetti che possono cadere (armadi,oggetti posti in alto), lampadari/plafoniere, lontano da finestre - vetrate.

Al termine della scossa:

- L'eventuale evacuazione viene impartita attraverso il segnale convenuto

se vi trovate all'esterno dell'edificio durante la scossa:

- state lontano dall'edificio (caduta tegole, cornicioni, lastre di vetro, camini), allontanatevi dagli alberi, dai lampioni, dalle linee elettriche e dalle aste delle bandiere.

Ricordarsi che:

- se si è sorpresi dalla scossa fuori dall'aula, tenersi vicino al muro maestro interno, lontano dalle vetrate
- è bene tenersi lontano da armadi, vetrate, plafoniere/lampade, scaffali e oggetti che possono cadere
- **non usare ascensori**
- **non accendere fiammiferi e non usare fiamme libere**

in caso di INCENDIO

Formare ordinatamente una fila dietro allo studente apri fila,

- mantenere la calma, evitare imprudenze e gesti di panico,
- Abbandonare l'aula e seguire il percorso di esodo in silenzio in modo da rendere comprensibile l'eventuale comando di inversione di marcia nel caso la via di fuga pianificata risulti non praticabile (fumo, fiamme, crollo, porte bloccate ...),
- Nel caso la visibilità sia scarsa percorrere la via di fuga appoggiando la mano destra sulla spalla del compagno che precede o tenendosi per mano raggiungere l'uscita di sicurezza.
- Nel caso il fumo renda difficoltosa la respirazione filtrare l'aria attraverso un fazzoletto, meglio se bagnato, e sdraiarsi per terra.
- Giunti all'esterno, raggiungere il luogo sicuro pianificato rimanendo in gruppo, all'appello segnalare la propria presenza, e rimanere in attesa di indicazioni.
- Non rientrare nell'edificio se non autorizzati, non prelevare biciclette,moto o auto.
- Se il fumo rende impraticabile il percorso, rientrare nell'aula e senza esporsi troppo dalle finestre segnalare la propria presenza e chiedere soccorso, chiudere la porta e sigillare eventuali fessure con indumenti se possibile bagnati, aprire le finestre.

GESTIONE EMERGENZE
RSPP A.S. 21/22
Alberto Barbisan



USCITE DI EMERGENZA



PUNTO DI RACCOLTA



PERCORSO ORIZZONTALE



PERCORSO VERTICALE

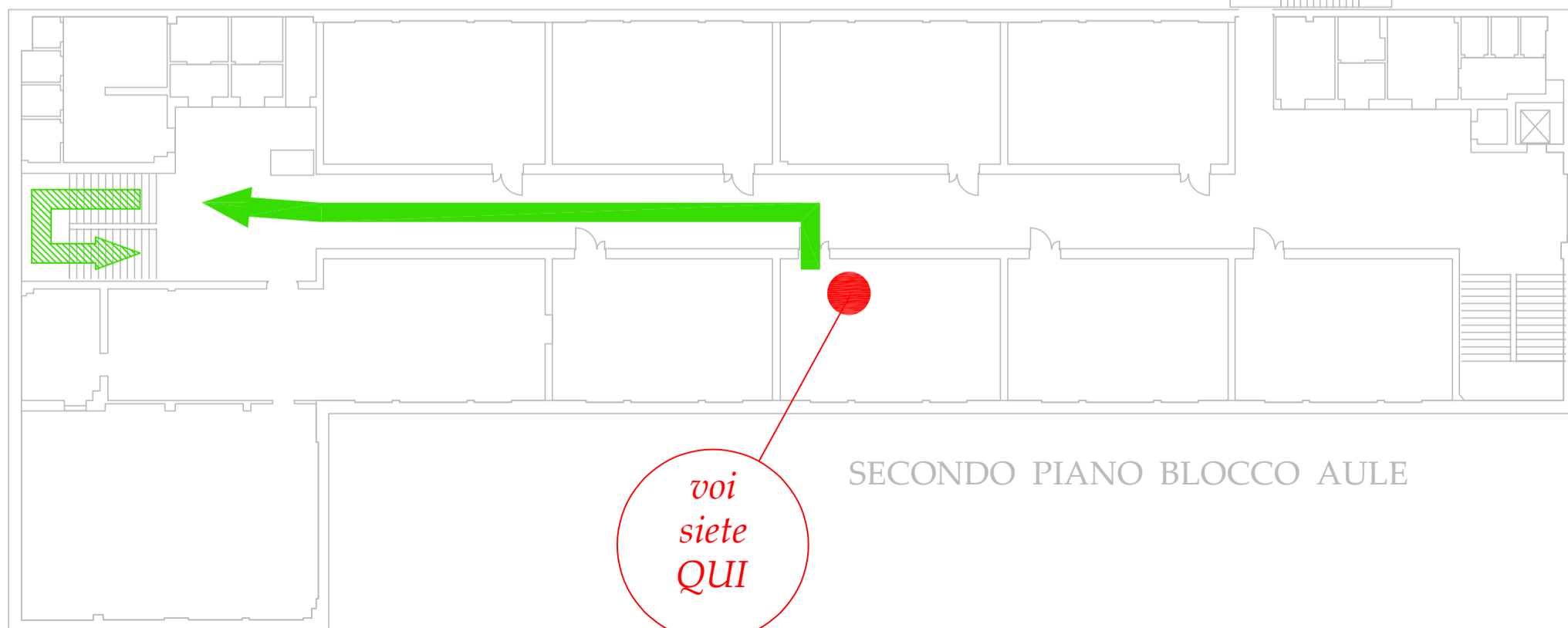
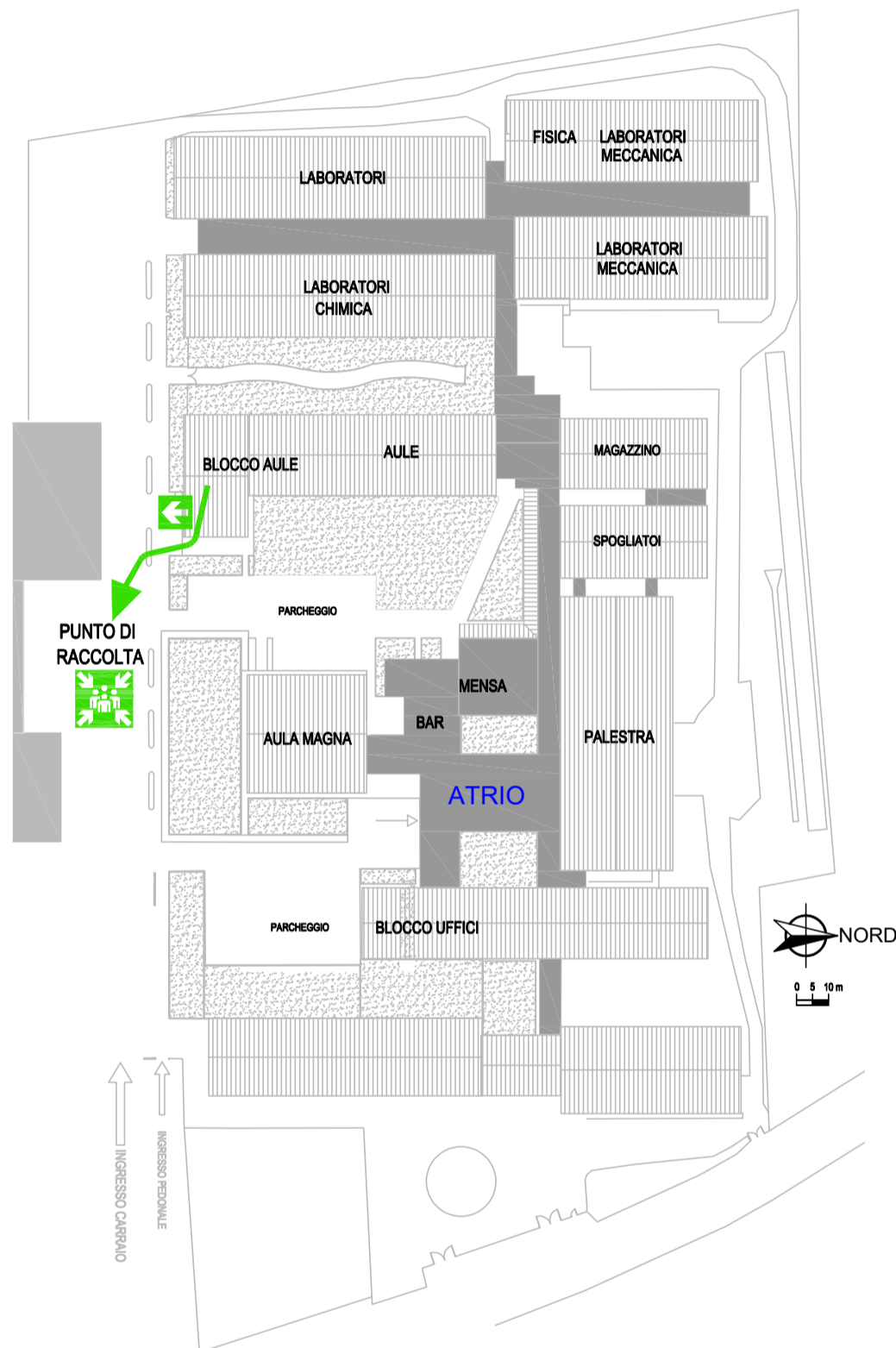

PIANO DI EMERGENZA - vie di esodo

SEGNALI SONORI

- suono intermittente della campanella = allarme, prestare attenzione
- suono continuo della campanella abbandono immediato della struttura ed eventuale comunicazione vocale mediante altoparlanti**
- oppure **eventuali indicazioni VOCALI date a mezzo impianto di diffusione sonora**

COMPORAMENTO

- al segnale interrompere qualsiasi attività
- mantenere la calma
- in presenza di fumo aprire le finestre
- percorrere ordinatamente la via di esodo pianificata
- non usare l'ascensore
- raggiungere il luogo sicuro esterno -> *punto di raccolta*

in caso di TERREMOTO

Durante la scossa si deve:

evitare il panico e, se la scossa è lunga, disporsi: o sotto i banchi o simili, in ginocchio, con la testa tra le braccia, o portarsi lontano da oggetti che possono cadere (armadi,oggetti posti in alto), lampadari/plafoniere, lontano da finestre - vetrate.

Al termine della scossa:

- L'eventuale evacuazione viene impartita attraverso il segnale convenuto

se vi trovate all'esterno dell'edificio durante la scossa:

- state lontano dall'edificio (caduta tegole, cornicioni, lastre di vetro, camini), allontanatevi dagli alberi, dai lampioni, dalle linee elettriche e dalle aste delle bandiere.

Ricordarsi che:

- se si è sorpresi dalla scossa fuori dall'aula, tenersi vicino al muro maestro interno, lontano dalle vetrate
- è bene tenersi lontano da armadi, vetrate, plafoniere/lampade, scaffali e oggetti che possono cadere
- **non usare ascensori**
- **non accendere fiammiferi e non usare fiamme libere**

in caso di INCENDIO

Formare ordinatamente una fila dietro allo studente apri fila,

- mantenere la calma, evitare imprudenze e gesti di panico,
- Abbandonare l'aula e seguire il percorso di esodo in silenzio in modo da rendere comprensibile l'eventuale comando di inversione di marcia nel caso la via di fuga pianificata risulti non praticabile (fumo, fiamme, crollo, porte bloccate ...),
- Nel caso la visibilità sia scarsa percorrere la via di fuga appoggiando la mano destra sulla spalla del compagno che precede o tenendosi per mano raggiungere l'uscita di sicurezza.
- Nel caso il fumo renda difficoltosa la respirazione filtrare l'aria attraverso un fazzoletto, meglio se bagnato, e sdraiarsi per terra.
- Giunti all'esterno, raggiungere il luogo sicuro pianificato rimanendo in gruppo, all'appello segnalare la propria presenza, e rimanere in attesa di indicazioni.
- Non rientrare nell'edificio se non autorizzati, non prelevare biciclette,moto o auto.
- Se il fumo rende impraticabile il percorso, rientrare nell'aula e senza esporsi troppo dalle finestre segnalare la propria presenza e chiedere soccorso, chiudere la porta e sigillare eventuali fessure con indumenti se possibile bagnati, aprire le finestre.

GESTIONE EMERGENZE
RSPP A.S. 21/22
Alberto Barbisan

 USCITE DI EMERGENZA

 PUNTO DI RACCOLTA

 PERCORSO ORIZZONTALE

 PERCORSO VERTICALE

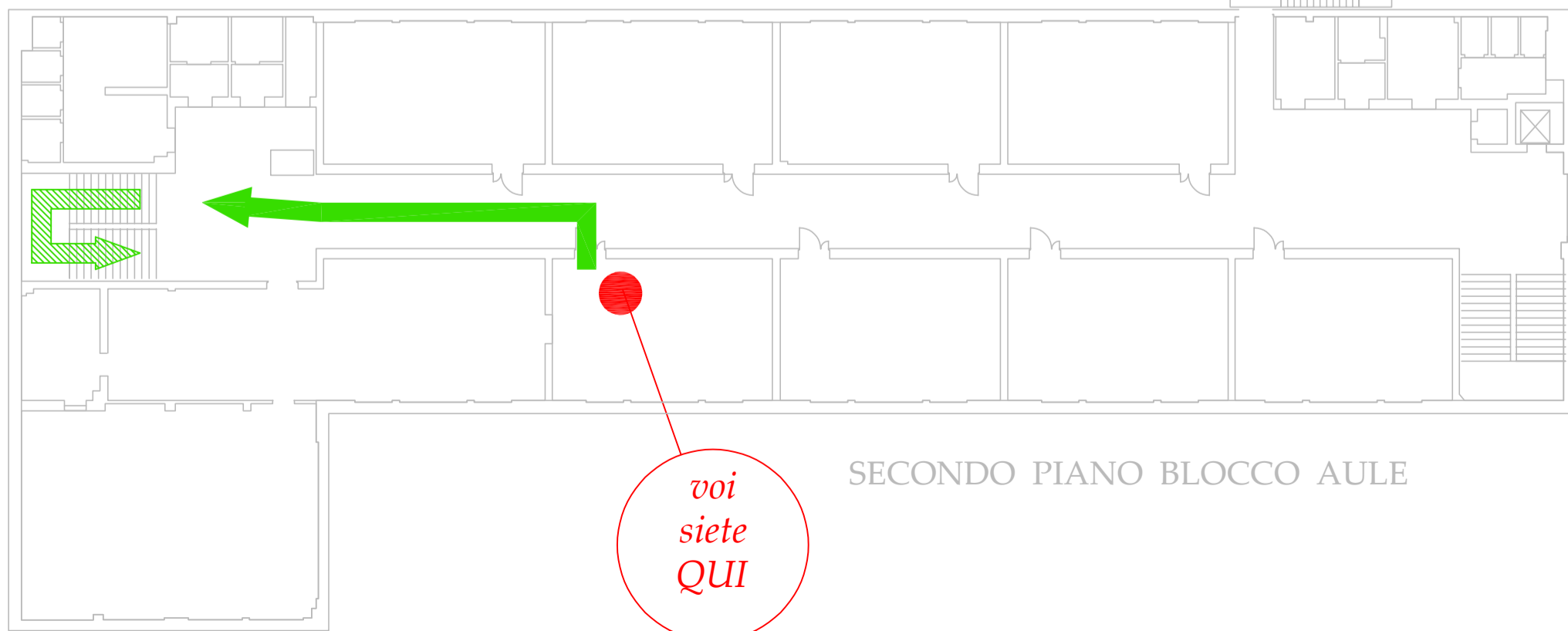
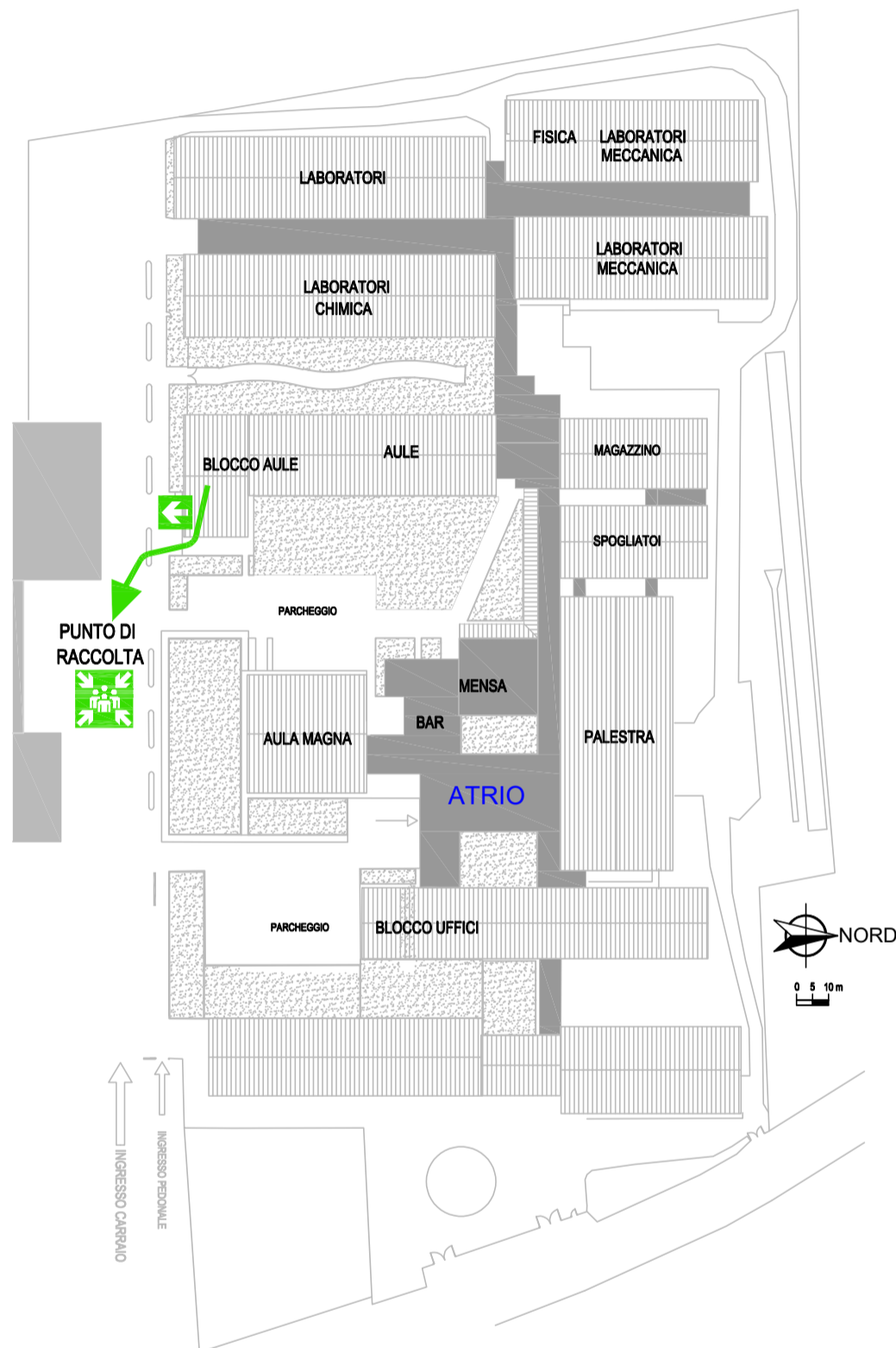

PIANO DI EMERGENZA - vie di esodo

SEGNALI SONORI

- suono intermittente della campanella = allarme, prestare attenzione
- suono continuo della campanella abbandono immediato della struttura ed eventuale comunicazione vocale mediante altoparlanti**
- oppure **eventuali indicazioni VOCALI date a mezzo impianto di diffusione sonora**

COMPORAMENTO

- al segnale interrompere qualsiasi attività
- mantenere la calma
- in presenza di fumo aprire le finestre
- percorrere ordinatamente la via di esodo pianificata
- non usare l'ascensore
- raggiungere il luogo sicuro esterno -> *punto di raccolta*

in caso di TERREMOTO

Durante la scossa si deve:

evitare il panico e, se la scossa è lunga, disporsi: o sotto i banchi o simili, in ginocchio, con la testa tra le braccia, o portarsi lontano da oggetti che possono cadere (armadi,oggetti posti in alto), lampadari/plafoniere, lontano da finestre - vetrate.

Al termine della scossa:

- L'eventuale evacuazione viene impartita attraverso il segnale convenuto

se vi trovate all'esterno dell'edificio durante la scossa:

- state lontano dall'edificio (caduta tegole, cornicioni, lastre di vetro, camini), allontanatevi dagli alberi, dai lampioni, dalle linee elettriche e dalle aste delle bandiere.

Ricordarsi che:

- se si è sorpresi dalla scossa fuori dall'aula, tenersi vicino al muro maestro interno, lontano dalle vetrate
- è bene tenersi lontano da armadi, vetrate, plafoniere/lampade, scaffali e oggetti che possono cadere
- **non usare ascensori**
- **non accendere fiammiferi e non usare fiamme libere**

in caso di INCENDIO

Formare ordinatamente una fila dietro allo studente apri fila,

- mantenere la calma, evitare imprudenze e gesti di panico,
- Abbandonare l'aula e seguire il percorso di esodo in silenzio in modo da rendere comprensibile l'eventuale comando di inversione di marcia nel caso la via di fuga pianificata risulti non praticabile (fumo, fiamme, crollo, porte bloccate ...),
- Nel caso la visibilità sia scarsa percorrere la via di fuga appoggiando la mano destra sulla spalla del compagno che precede o tenendosi per mano raggiungere l'uscita di sicurezza.
- Nel caso il fumo renda difficoltosa la respirazione filtrare l'aria attraverso un fazzoletto, meglio se bagnato, e sdraiarsi per terra.
- Giunti all'esterno, raggiungere il luogo sicuro pianificato rimanendo in gruppo, all'appello segnalare la propria presenza, e rimanere in attesa di indicazioni.
- Non rientrare nell'edificio se non autorizzati, non prelevare biciclette,moto o auto.
- Se il fumo rende impraticabile il percorso, rientrare nell'aula e senza esporsi troppo dalle finestre segnalare la propria presenza e chiedere soccorso, chiudere la porta e sigillare eventuali fessure con indumenti se possibile bagnati, aprire le finestre.

GESTIONE EMERGENZE
RSPP A.S. 21/22
Alberto Barbisan



USCITE DI EMERGENZA



PUNTO DI RACCOLTA



PERCORSO ORIZZONTALE



PERCORSO VERTICALE

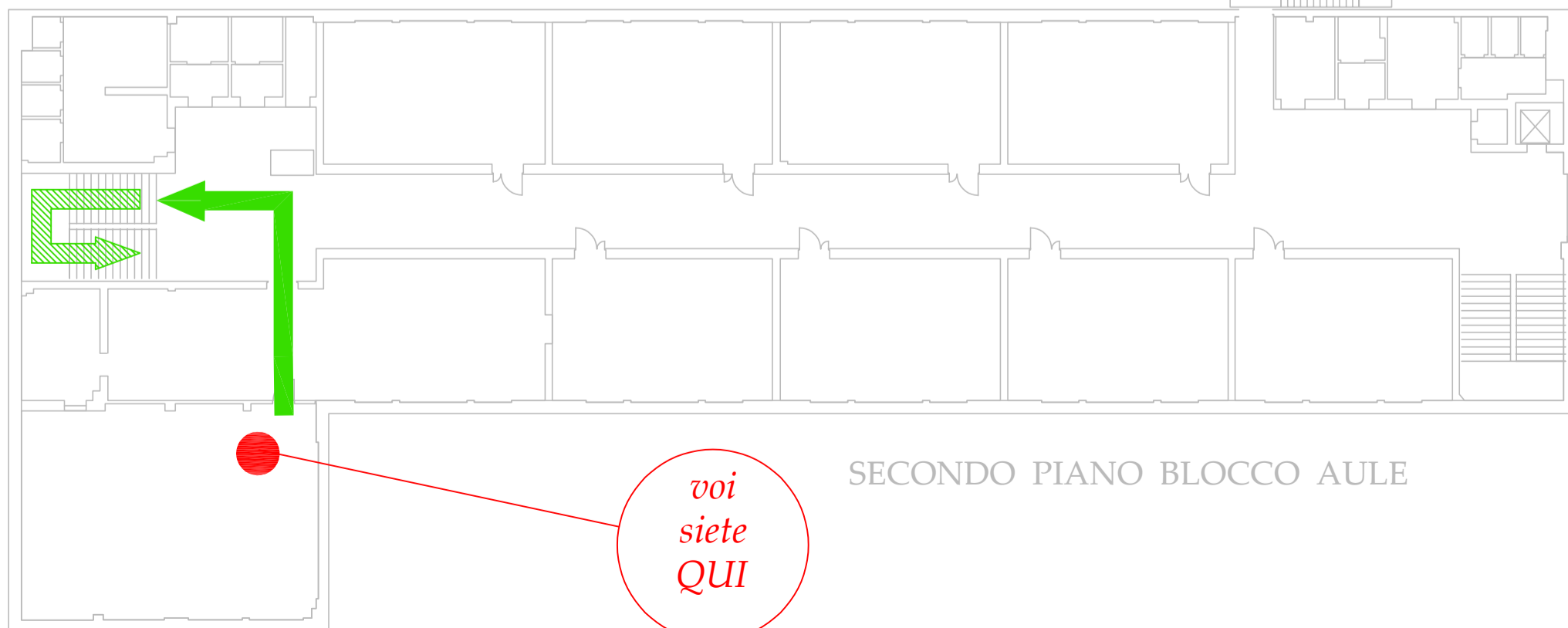
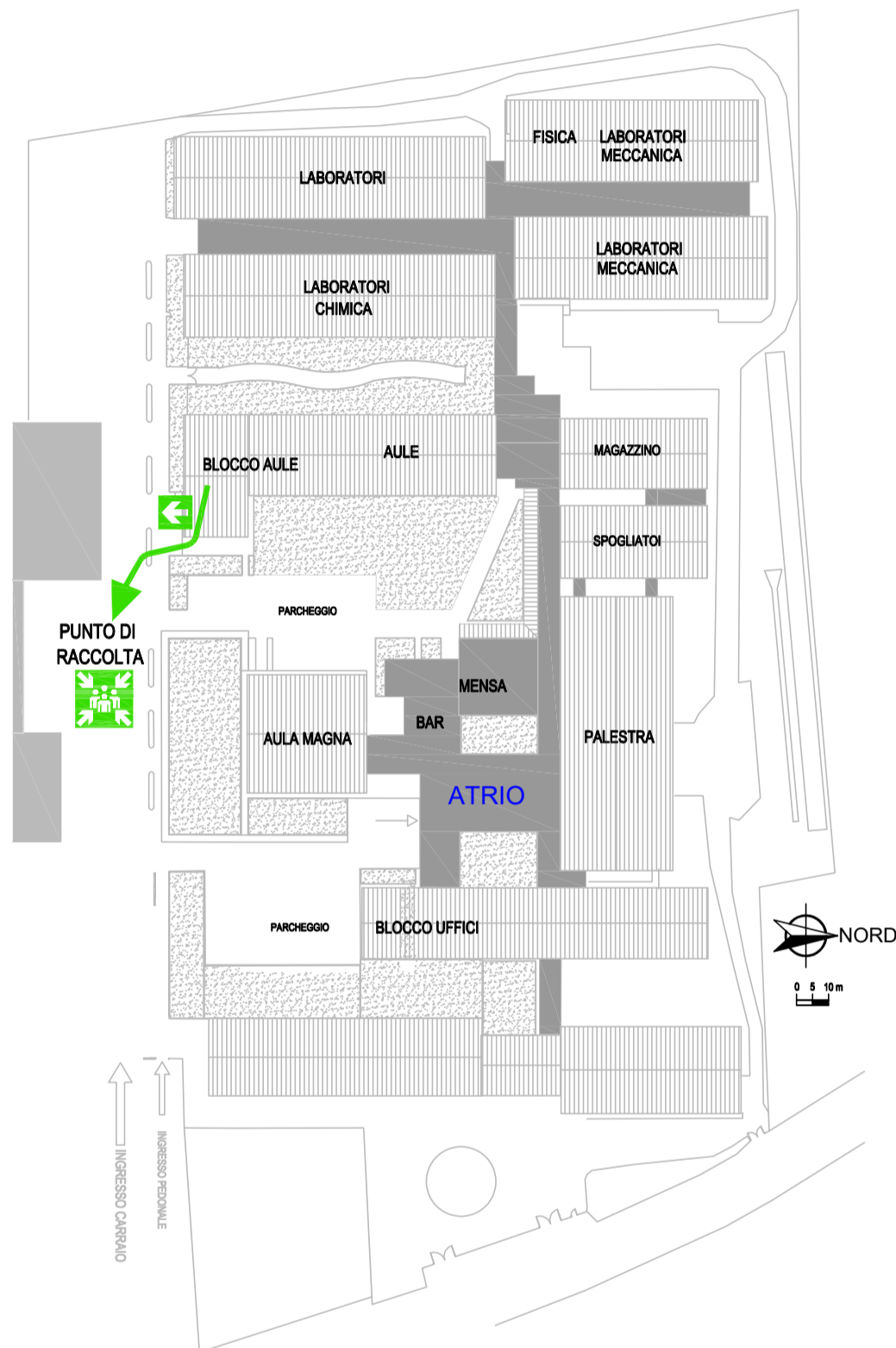

SECONDO PIANO BLOCCO AULE

voi
siete
QUI

PIANO DI EMERGENZA - vie di esodo

SEGNALI SONORI

- suono intermittente della campanella = allarme, prestare attenzione
- suono continuo della campanella abbandono immediato della struttura ed eventuale comunicazione vocale mediante altoparlanti oppure eventuali indicazioni VOCALI date a mezzo impianto di diffusione sonora

COMPORAMENTO

- al segnale interrompere qualsiasi attività
- mantenere la calma
- in presenza di fumo aprire le finestre
- percorrere ordinatamente la via di esodo pianificata
- non usare l'ascensore
- raggiungere il luogo sicuro esterno -> punto di raccolta

GESTIONE EMERGENZE
RSPP A.S. 21/22
Alberto Barbisan



USCITE DI EMERGENZA



PUNTO DI RACCOLTA



PERCORSO ORIZZONTALE



PERCORSO VERTICALE

in caso di TERREMOTO

Durante la scossa si deve:

evitare il panico e, se la scossa è lunga, disporsi: o sotto i banchi o simili, in ginocchio, con la testa tra le braccia, o portarsi lontano da oggetti che possono cadere (armadi, oggetti posti in alto), lampadari/plafoniere, lontano da finestre - vetrate.

Al termine della scossa:

- l'eventuale evacuazione viene impartita attraverso il segnale convenuto

se vi trovate all'esterno dell'edificio durante la scossa:

- state lontano dall'edificio (caduta tegole, cornicioni, lastre di vetro, camini), allontanatevi dagli alberi, dai lampioni, dalle linee elettriche e dalle aste delle bandiere.

Ricordarsi che:

- se si è sorpresi dalla scossa fuori dall'aula, tenersi vicino al muro maestro interno, lontano dalle vetrate
- è bene tenersi lontano da armadi, vetrate, plafoniere/lampade, scaffali e oggetti che possono cadere
- **non usare ascensori**
- **non accendere fiammiferi e non usare fiamme libere**

in caso di INCENDIO

Formare ordinatamente una fila dietro allo studente apri fila,

- mantenere la calma, evitare imprudenze e gesti di panico,
- Abbandonare l'aula e seguire il percorso di esodo in silenzio in modo da rendere comprensibile l'eventuale comando di inversione di marcia nel caso la via di fuga pianificata risulti non praticabile (fumo, fiamme, crollo, porte bloccate ...),
- Nel caso la visibilità sia scarsa percorrere la via di fuga appoggiando la mano destra sulla spalla del compagno che precede o tenendosi per mano raggiungere l'uscita di sicurezza.
- Nel caso il fumo renda difficoltosa la respirazione filtrare l'aria attraverso un fazzoletto, meglio se bagnato, e sdraiarsi per terra.
- Giunti all'esterno, raggiungere il luogo sicuro pianificato rimanendo in gruppo, all'appello segnalare la propria presenza, e rimanere in attesa di indicazioni.
- Non rientrare nell'edificio se non autorizzati, non prelevare biciclette, moto o auto.
- Se il fumo rende impraticabile il percorso, rientrare nell'aula e senza esporsi troppo dalle finestre segnalare la propria presenza e chiedere soccorso, chiudere la porta e sigillare eventuali fessure con indumenti se possibile bagnati, aprire le finestre.

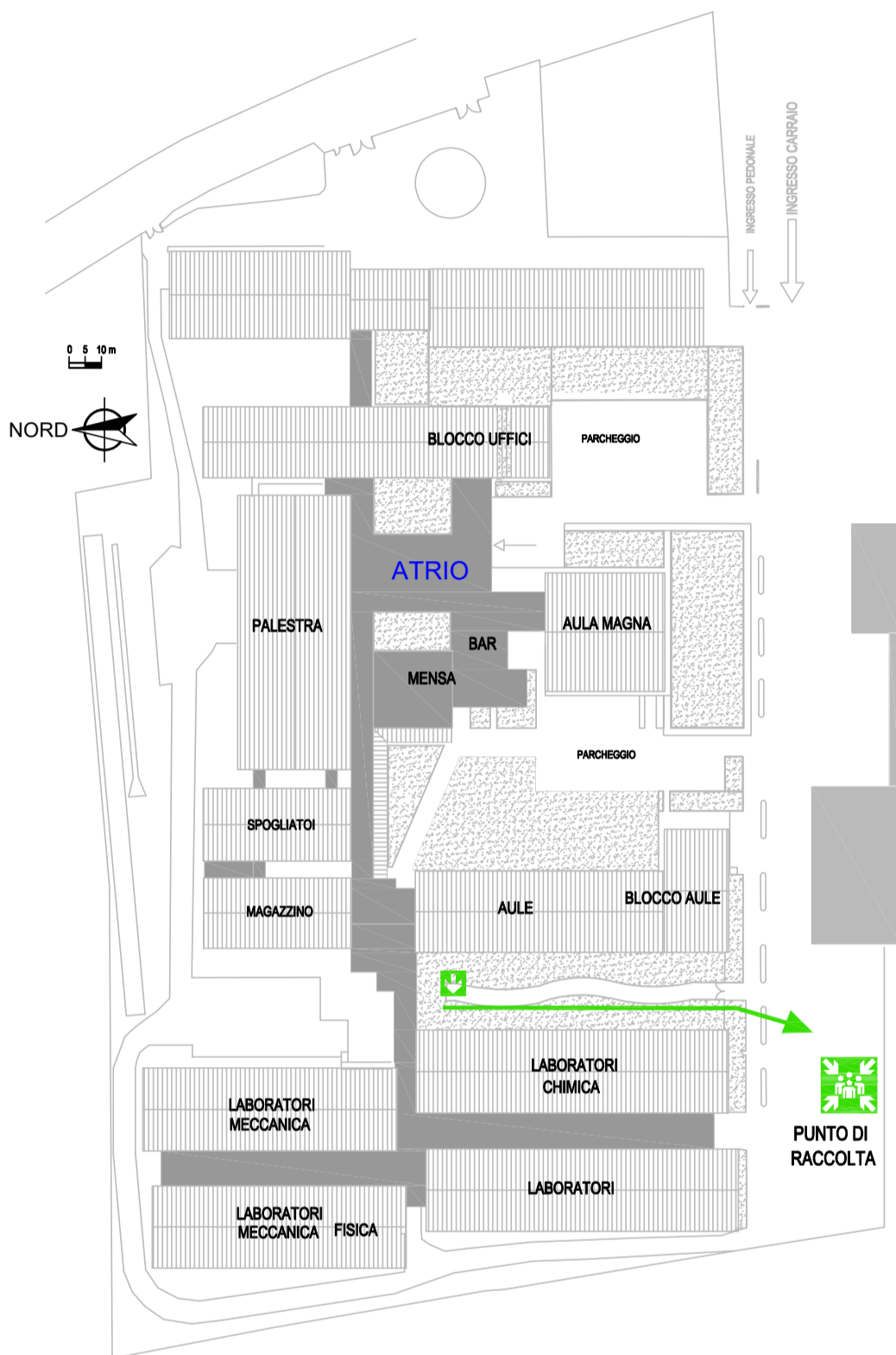

voi
siete
QUI

PRIMO PIANO BLOCCO AULE

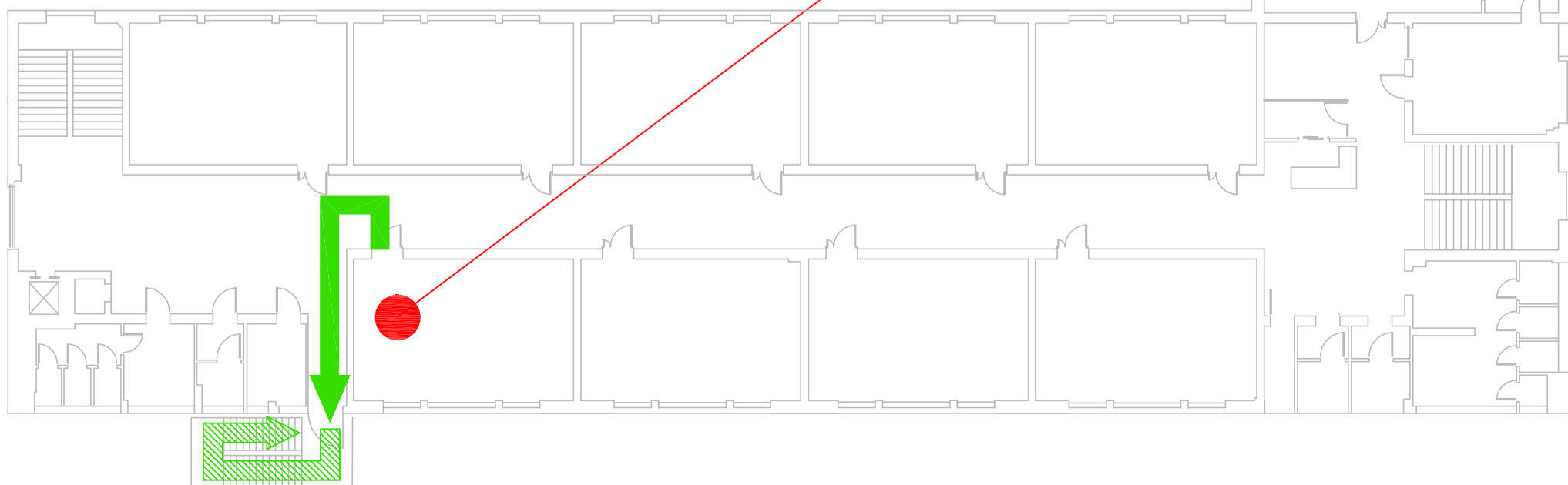

PIANO DI EMERGENZA - vie di esodo

SEGNALI SONORI

- suono intermittente della campanella = allarme, prestare attenzione
- suono continuo della campanella abbandono immediato della struttura ed eventuale comunicazione vocale mediante altoparlanti oppure eventuali indicazioni VOCALI date a mezzo impianto di diffusione sonora

COMPORAMENTO

- al segnale interrompere qualsiasi attività
- mantenere la calma
- in presenza di fumo aprire le finestre
- percorrere ordinatamente la via di esodo pianificata
- non usare l'ascensore
- raggiungere il luogo sicuro esterno -> punto di raccolta

GESTIONE EMERGENZE
RSPP A.S. 21/22
Alberto Barbisan



USCITE DI EMERGENZA



PUNTO DI RACCOLTA



PERCORSO ORIZZONTALE



PERCORSO VERTICALE

in caso di TERREMOTO

Durante la scossa si deve:

evitare il panico e, se la scossa è lunga, disporsi: o sotto i banchi o simili, in ginocchio, con la testa tra le braccia, o portarsi lontano da oggetti che possono cadere (armadi, oggetti posti in alto), lampadari/plafoniere, lontano da finestre - vetrate.

Al termine della scossa:

- l'eventuale evacuazione viene impartita attraverso il segnale convenuto

se vi trovate all'esterno dell'edificio durante la scossa:

- state lontano dall'edificio (caduta tegole, cornicioni, lastre di vetro, camini), allontanatevi dagli alberi, dai lampioni, dalle linee elettriche e dalle aste delle bandiere.

Ricordarsi che:

- se si è sorpresi dalla scossa fuori dall'aula, tenersi vicino al muro maestro interno, lontano dalle vetrate
- è bene tenersi lontano da armadi, vetrate, plafoniere/lampade, scaffali e oggetti che possono cadere
- **non usare ascensori**
- **non accendere fiammiferi e non usare fiamme libere**

in caso di INCENDIO

Formare ordinatamente una fila dietro allo studente apri fila,

- mantenere la calma, evitare imprudenze e gesti di panico,
- Abbandonare l'aula e seguire il percorso di esodo in silenzio in modo da rendere comprensibile l'eventuale comando di inversione di marcia nel caso la via di fuga pianificata risulti non praticabile (fumo, fiamme, crollo, porte bloccate ...),
- Nel caso la visibilità sia scarsa percorrere la via di fuga appoggiando la mano destra sulla spalla del compagno che precede o tenendosi per mano raggiungere l'uscita di sicurezza.
- Nel caso il fumo renda difficoltosa la respirazione filtrare l'aria attraverso un fazzoletto, meglio se bagnato, e sdraiarsi per terra.
- Giunti all'esterno, raggiungere il luogo sicuro pianificato rimanendo in gruppo, all'appello segnalare la propria presenza, e rimanere in attesa di indicazioni.
- Non rientrare nell'edificio se non autorizzati, non prelevare biciclette, moto o auto.
- Se il fumo rende impraticabile il percorso, rientrare nell'aula e senza esporsi troppo dalle finestre segnalare la propria presenza e chiedere soccorso, chiudere la porta e sigillare eventuali fessure con indumenti se possibile bagnati, aprire le finestre.

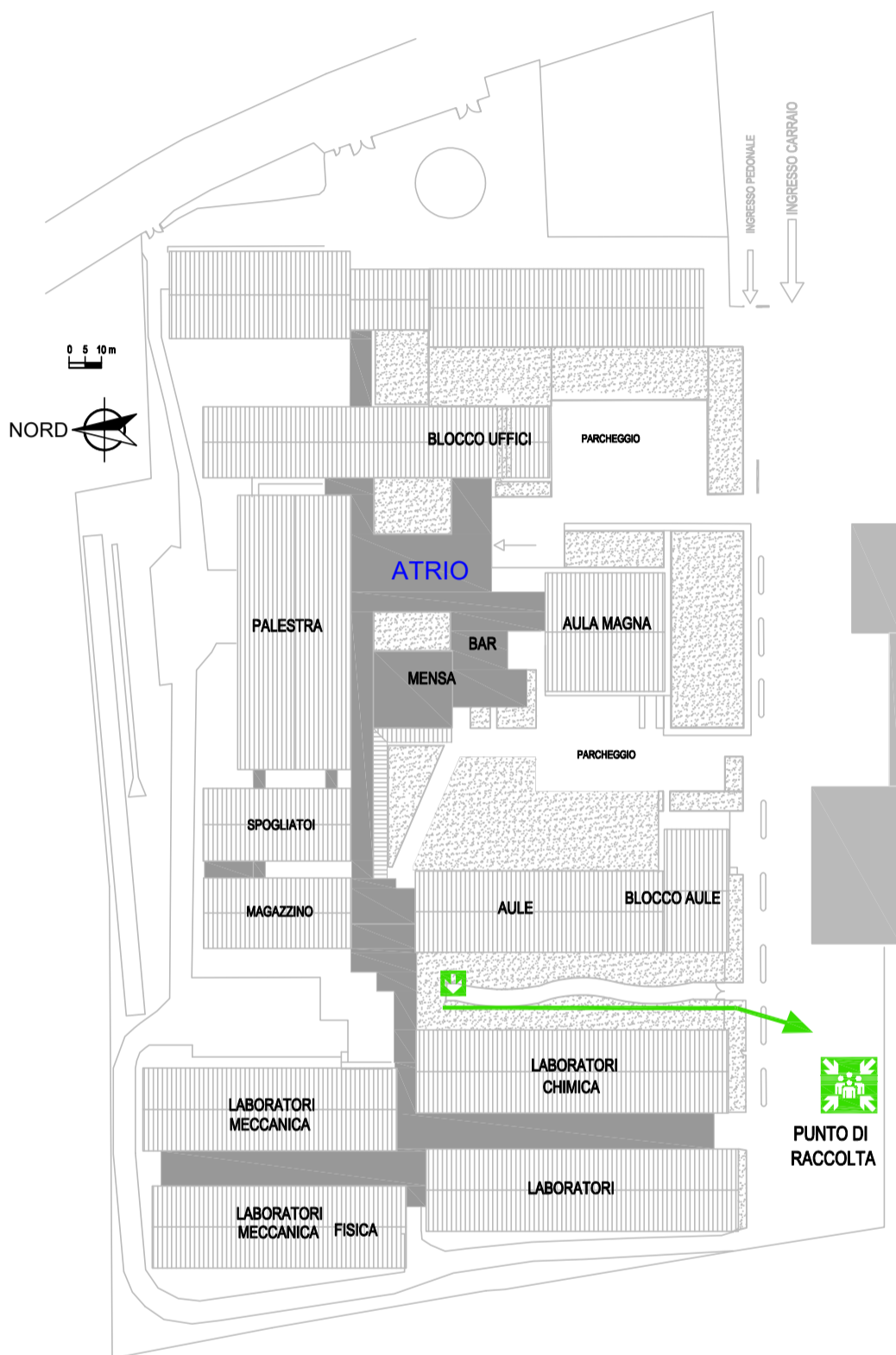

voi
siete
QUI

PRIMO PIANO BLOCCO AULE

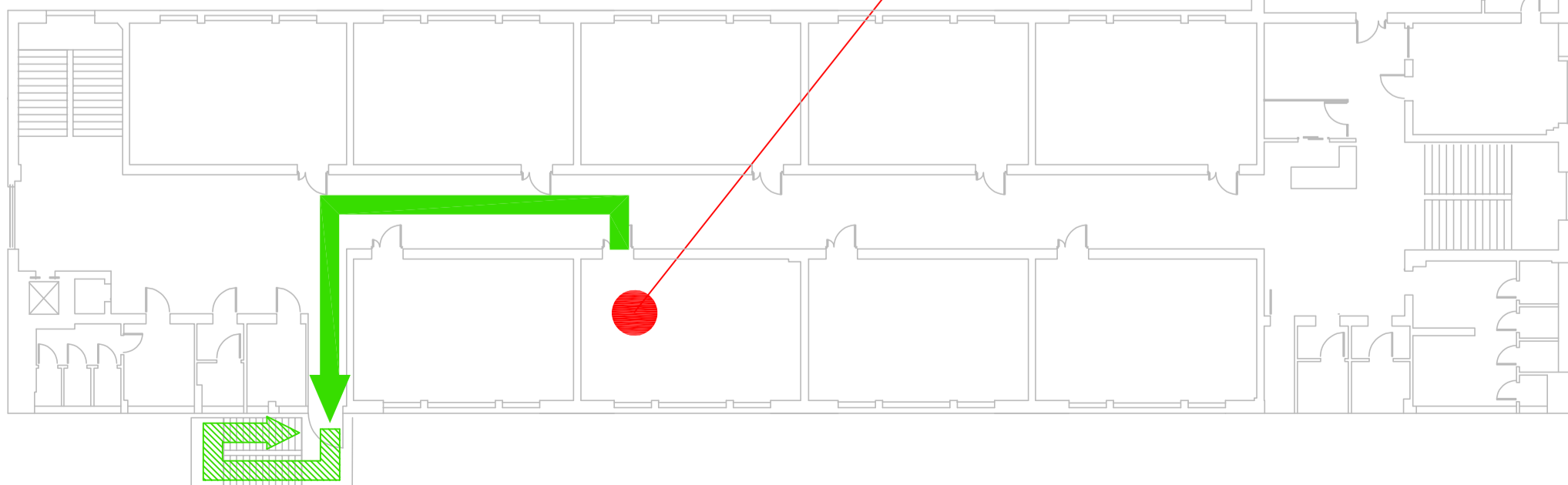

PIANO DI EMERGENZA - vie di esodo

SEGNALI SONORI

- suono intermittente della campanella = allarme, prestare attenzione
- suono continuo della campanella abbandono immediato della struttura ed eventuale comunicazione vocale mediante altoparlanti oppure eventuali indicazioni VOCALI date a mezzo impianto di diffusione sonora

COMPORAMENTO

- al segnale interrompere qualsiasi attività
- mantenere la calma
- in presenza di fumo aprire le finestre
- percorrere ordinatamente la via di esodo pianificata
- non usare l'ascensore
- raggiungere il luogo sicuro esterno -> punto di raccolta

GESTIONE EMERGENZE
RSPP A.S. 21/22
Alberto Barbisan



USCITE DI EMERGENZA



PUNTO DI RACCOLTA



PERCORSO ORIZZONTALE



PERCORSO VERTICALE

in caso di TERREMOTO

Durante la scossa si deve:

evitare il panico e, se la scossa è lunga, disporsi: o sotto i banchi o simili, in ginocchio, con la testa tra le braccia, o portarsi lontano da oggetti che possono cadere (armadi, oggetti posti in alto), lampadari/plafoniere, lontano da finestre - vetrate.

Al termine della scossa:

- l'eventuale evacuazione viene impartita attraverso il segnale convenuto

se vi trovate all'esterno dell'edificio durante la scossa:

- state lontano dall'edificio (caduta tegole, cornicioni, lastre di vetro, camini), allontanatevi dagli alberi, dai lampioni, dalle linee elettriche e dalle aste delle bandiere.

Ricordarsi che:

- se si è sorpresi dalla scossa fuori dall'aula, tenersi vicino al muro maestro interno, lontano dalle vetrate
- è bene tenersi lontano da armadi, vetrate, plafoniere/lampade, scaffali e oggetti che possono cadere
- **non usare ascensori**
- **non accendere fiammiferi e non usare fiamme libere**

in caso di INCENDIO

Formare ordinatamente una fila dietro allo studente apri fila,

- mantenere la calma, evitare imprudenze e gesti di panico,
- Abbandonare l'aula e seguire il percorso di esodo in silenzio in modo da rendere comprensibile l'eventuale comando di inversione di marcia nel caso la via di fuga pianificata risulti non praticabile (fumo, fiamme, crollo, porte bloccate ...),
- Nel caso la visibilità sia scarsa percorrere la via di fuga appoggiando la mano destra sulla spalla del compagno che precede o tenendosi per mano raggiungere l'uscita di sicurezza.
- Nel caso il fumo renda difficoltosa la respirazione filtrare l'aria attraverso un fazzoletto, meglio se bagnato, e sdraiarsi per terra.
- Giunti all'esterno, raggiungere il luogo sicuro pianificato rimanendo in gruppo, all'appello segnalare la propria presenza, e rimanere in attesa di indicazioni.
- Non rientrare nell'edificio se non autorizzati, non prelevare biciclette, moto o auto.
- Se il fumo rende impraticabile il percorso, rientrare nell'aula e senza esporsi troppo dalle finestre segnalare la propria presenza e chiedere soccorso, chiudere la porta e sigillare eventuali fessure con indumenti se possibile bagnati, aprire le finestre.

voi
siete
QUI

PRIMO PIANO
BLOCCO AULE

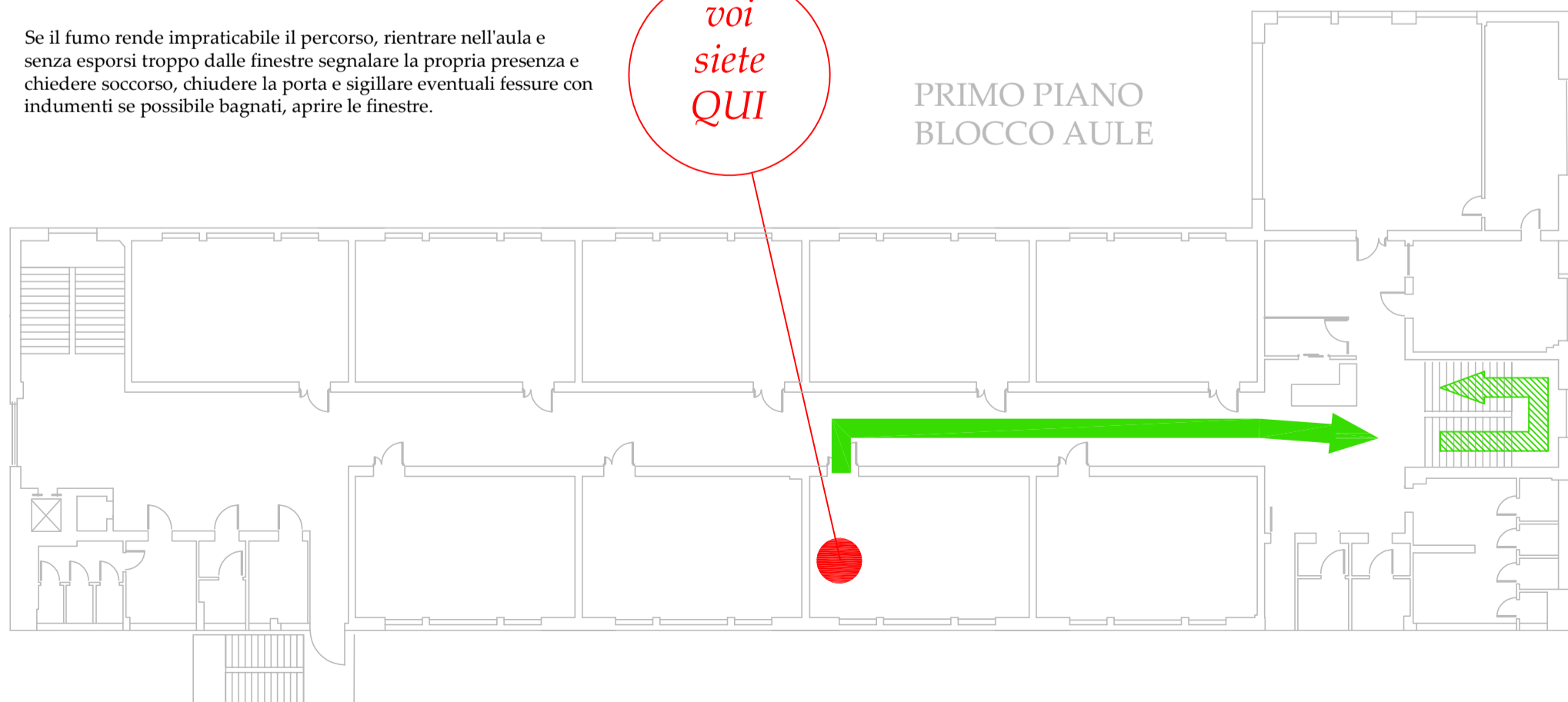
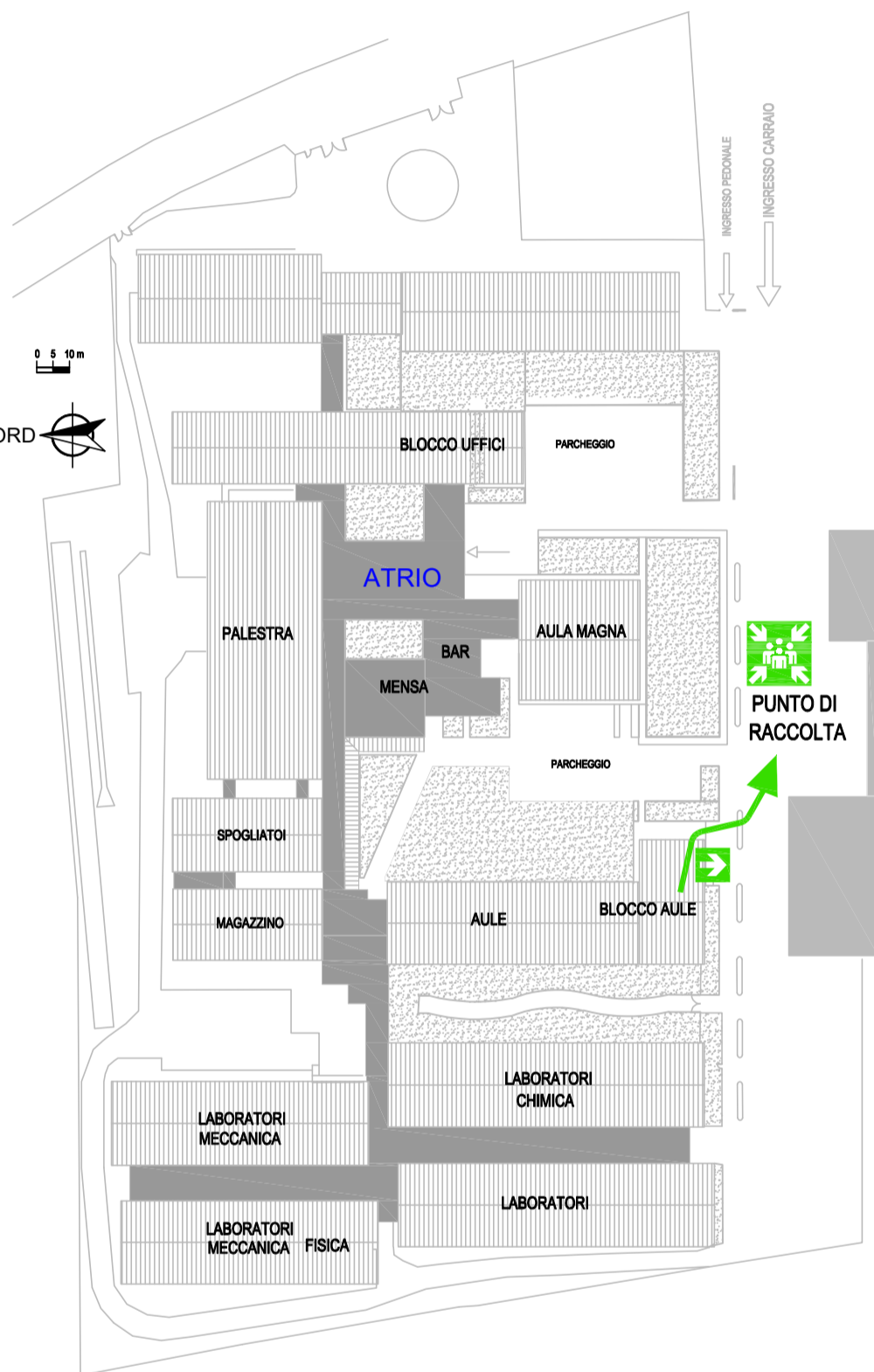

PIANO DI EMERGENZA - vie di esodo

SEGNALI SONORI

- suono intermittente della campanella = allarme, prestare attenzione
- suono continuo della campanella abbandono immediato della struttura ed eventuale comunicazione vocale mediante altoparlanti oppure eventuali indicazioni VOCALI date a mezzo impianto di diffusione sonora

COMPORAMENTO

- al segnale interrompere qualsiasi attività
- mantenere la calma
- in presenza di fumo aprire le finestre
- percorrere ordinatamente la via di esodo pianificata
- non usare l'ascensore
- raggiungere il luogo sicuro esterno -> punto di raccolta

GESTIONE EMERGENZE
RSPP A.S. 21/22
Alberto Barbisan

 USCITE DI EMERGENZA

 PUNTO DI RACCOLTA

 PERCORSO ORIZZONTALE

 PERCORSO VERTICALE

in caso di TERREMOTO

Durante la scossa si deve:

evitare il panico e, se la scossa è lunga, disporsi: o sotto i banchi o simili, in ginocchio, con la testa tra le braccia, o portarsi lontano da oggetti che possono cadere (armadi, oggetti posti in alto), lampadari/plafoniere, lontano da finestre - vetrate.

Al termine della scossa:

- l'eventuale evacuazione viene impartita attraverso il segnale convenuto

se vi trovate all'esterno dell'edificio durante la scossa:

- state lontano dall'edificio (caduta tegole, cornicioni, lastre di vetro, camini), allontanatevi dagli alberi, dai lampioni, dalle linee elettriche e dalle aste delle bandiere.

Ricordarsi che:

- se si è sorpresi dalla scossa fuori dall'aula, tenersi vicino al muro maestro interno, lontano dalle vetrate
- è bene tenersi lontano da armadi, vetrate, plafoniere/lampade, scaffali e oggetti che possono cadere
- **non usare ascensori**
- **non accendere fiammiferi e non usare fiamme libere**

in caso di INCENDIO

Formare ordinatamente una fila dietro allo studente apri fila,

- mantenere la calma, evitare imprudenze e gesti di panico,
- Abbandonare l'aula e seguire il percorso di esodo in silenzio in modo da rendere comprensibile l'eventuale comando di inversione di marcia nel caso la via di fuga pianificata risulti non praticabile (fumo, fiamme, crollo, porte bloccate ...),
- Nel caso la visibilità sia scarsa percorrere la via di fuga appoggiando la mano destra sulla spalla del compagno che precede o tenendosi per mano raggiungere l'uscita di sicurezza.
- Nel caso il fumo renda difficoltosa la respirazione filtrare l'aria attraverso un fazzoletto, meglio se bagnato, e sdraiarsi per terra.
- Giunti all'esterno, raggiungere il luogo sicuro pianificato rimanendo in gruppo, all'appello segnalare la propria presenza, e rimanere in attesa di indicazioni.
- Non rientrare nell'edificio se non autorizzati, non prelevare biciclette, moto o auto.
- Se il fumo rende impraticabile il percorso, rientrare nell'aula e senza esporsi troppo dalle finestre segnalare la propria presenza e chiedere soccorso, chiudere la porta e sigillare eventuali fessure con indumenti se possibile bagnati, aprire le finestre.

voi
siete
QUI

PRIMO PIANO
BLOCCO AULE

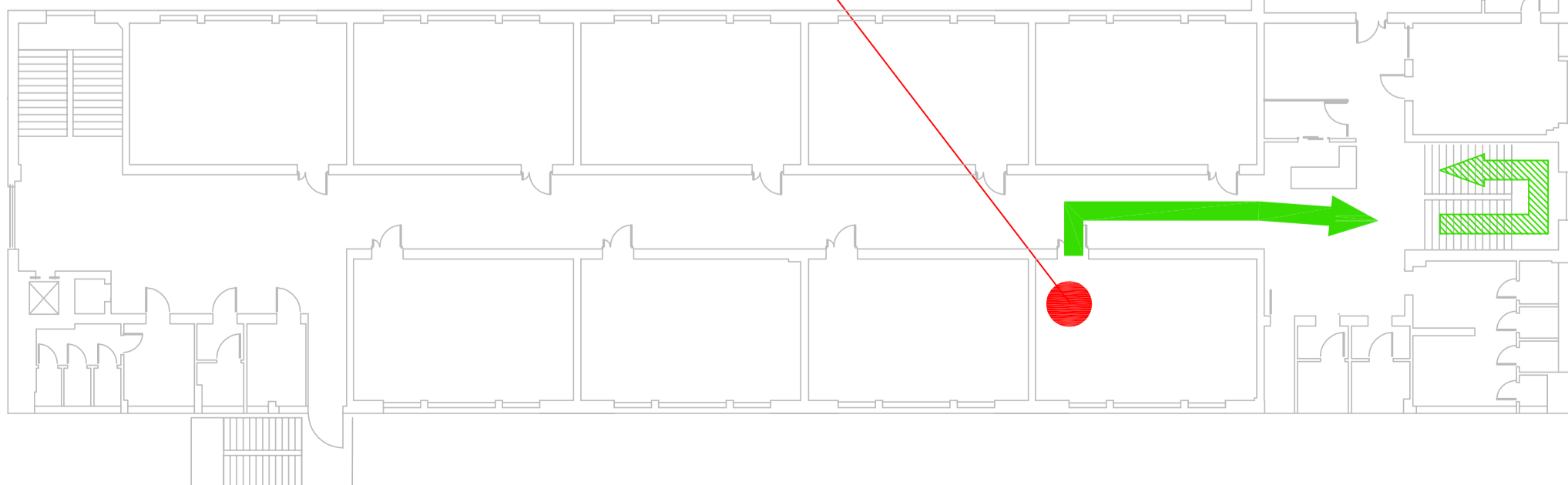
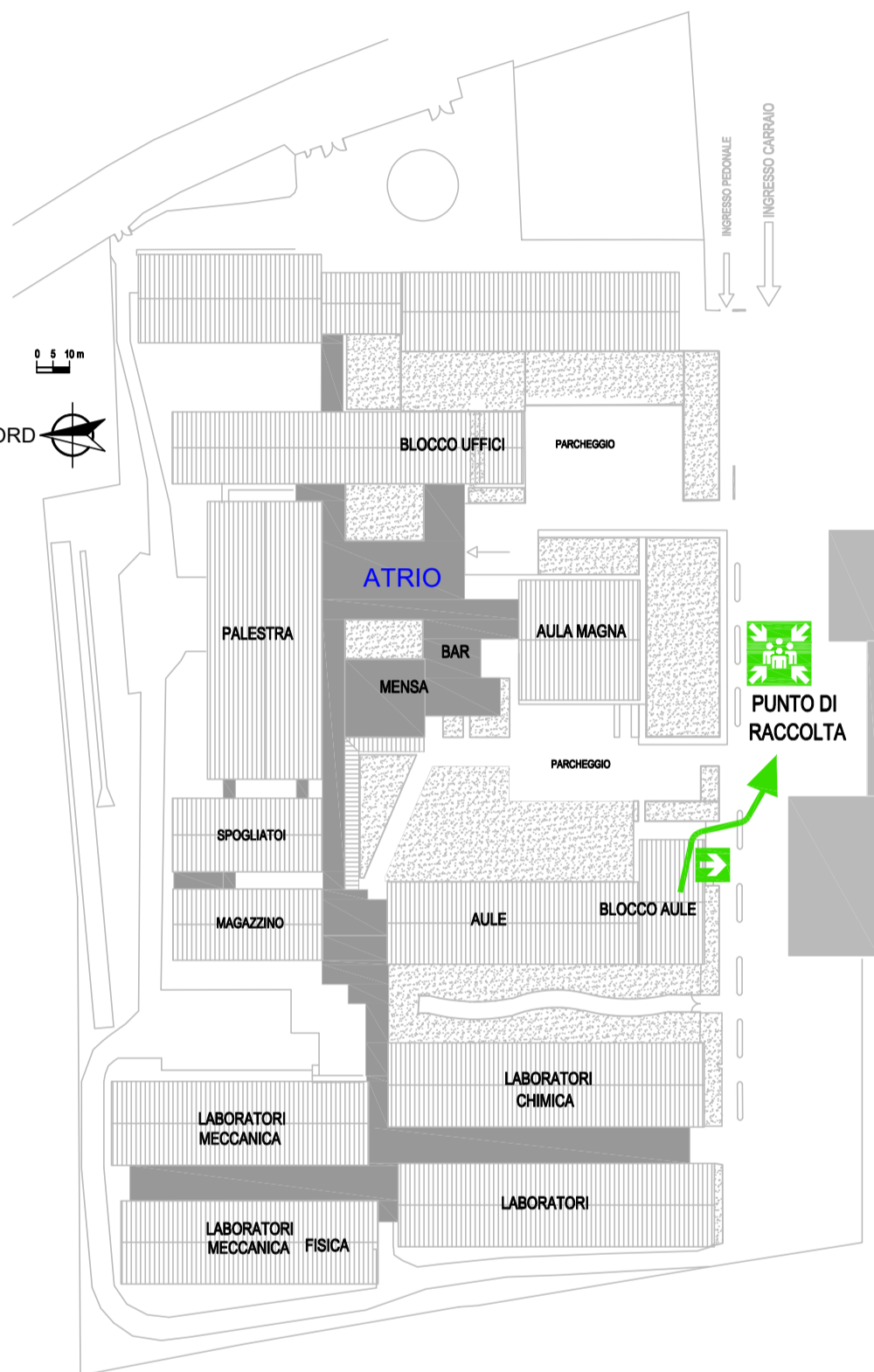

SEGNALI SONORI

PIANO DI EMERGENZA - vie di esodo

- suono intermittente della campanella = allarme, prestare attenzione
- suono continuo della campanella abbandono immediato della struttura ed eventuale comunicazione vocale mediante altoparlanti**
- oppure **eventuali indicazioni VOCALI date a mezzo impianto di diffusione sonora**

COMPORTAMENTO

- al segnale interrompere qualsiasi attività
- mantenere la calma
- in presenza di fumo aprire le finestre
- percorrere ordinatamente la via di esodo pianificata
- non usare l'ascensore
- raggiungere il luogo sicuro esterno -> *punto di raccolta*

GESTIONE EMERGENZE
RSPP A.S. 21/22
Alberto Barbisan



USCITE DI EMERGENZA



PUNTO DI RACCOLTA



PERCORSO ORIZZONTALE



PERCORSO VERTICALE

in caso di TERREMOTO

Durante la scossa si deve:

evitare il panico e, se la scossa è lunga, disporsi:
o sotto i banchi o simili, in ginocchio, con la testa tra le braccia,
o portarsi lontano da oggetti che possono cadere (armadi, oggetti
posti in alto), lampadari/plafoniere, lontano da finestre - vetrate.

Al termine della scossa:

- l'eventuale evacuazione viene impartita attraverso il segnale convenuto

se vi trovate all'esterno dell'edificio durante la scossa:

- state lontano dall'edificio (caduta tegole, cornicioni, lastre di vetro, camini), allontanatevi dagli alberi, dai lampioni, dalle linee elettriche e dalle aste delle bandiere.

Ricordarsi che:

- se si è sorpresi dalla scossa fuori dall'aula, tenersi vicino al muro maestro interno, lontano dalle vetrate
- è bene tenersi lontano da armadi, vetrate, plafoniere/lampade, scaffali e oggetti che possono cadere
- **non usare ascensori**
- **non accendere fiammiferi e non usare fiamme libere**

in caso di INCENDIO

Formare ordinatamente una fila dietro allo studente apri fila,

- mantenere la calma, evitare imprudenze e gesti di panico,
- Abbandonare l'aula e seguire il percorso di esodo in silenzio in modo da rendere comprensibile l'eventuale comando di inversione di marcia nel caso la via di fuga pianificata risulti non praticabile (fumo, fiamme, crollo, porte bloccate ...),
- Nel caso la visibilità sia scarsa percorrere la via di fuga appoggiando la mano destra sulla spalla del compagno che precede o tenendosi per mano raggiungere l'uscita di sicurezza.
- Nel caso il fumo renda difficoltosa la respirazione filtrare l'aria attraverso un fazzoletto, meglio se bagnato, e sdraiarsi per terra.
- Giunti all'esterno, raggiungere il luogo sicuro pianificato rimanendo in gruppo, all'appello segnalare la propria presenza, e rimanere in attesa di indicazioni.
- Non rientrare nell'edificio se non autorizzati, non prelevare biciclette, moto o auto.
- Se il fumo rende impraticabile il percorso, rientrare nell'aula e senza esporsi troppo dalle finestre segnalare la propria presenza e chiedere soccorso, chiudere la porta e sigillare eventuali fessure con indumenti se possibile bagnati, aprire le finestre.

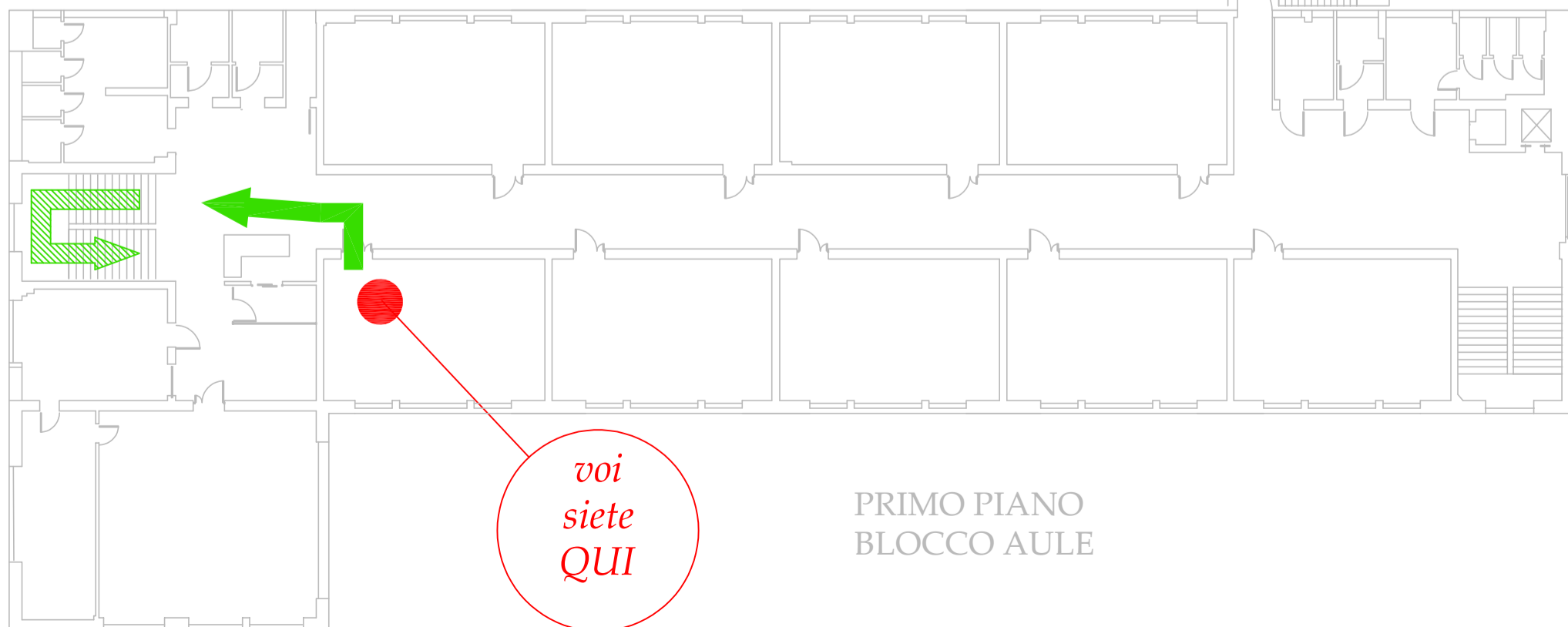

SEGNALI SONORI

- suono intermittente della campanella = allarme, prestare attenzione
- suono continuo della campanella abbandono immediato della struttura ed eventuale comunicazione vocale mediante altoparlanti oppure eventuali indicazioni VOCALI date a mezzo impianto di diffusione sonora

COMPORTEAMENTO

- al segnale interrompere qualsiasi attività
- mantenere la calma
- in presenza di fumo aprire le finestre
- percorrere ordinatamente la via di esodo pianificata
- non usare l'ascensore
- raggiungere il luogo sicuro esterno -> punto di raccolta

in caso di TERREMOTO

Durante la scossa si deve:

evitare il panico e, se la scossa è lunga, disporsi: o sotto i banchi o simili, in ginocchio, con la testa tra le braccia, o portarsi lontano da oggetti che possono cadere (armadi, oggetti posti in alto), lampadari/plafoniere, lontano da finestre - vetrate.

Al termine della scossa:

- l'eventuale evacuazione viene impartita attraverso il segnale convenuto

se vi trovate all'esterno dell'edificio durante la scossa:

- state lontano dall'edificio (caduta tegole, cornicioni, lastre di vetro, camini), allontanatevi dagli alberi, dai lampioni, dalle linee elettriche e dalle aste delle bandiere.

Ricordarsi che:

- se si è sorpresi dalla scossa fuori dall'aula, tenersi vicino al muro maestro interno, lontano dalle vetrate
- è bene tenersi lontano da armadi, vetrate, plafoniere/lampade, scaffali e oggetti che possono cadere
- non usare ascensori
- non accendere fiammiferi e non usare fiamme libere

in caso di INCENDIO

Formare ordinatamente una fila dietro allo studente apri fila,

- mantenere la calma, evitare imprudenze e gesti di panico,
- Abbandonare l'aula e seguire il percorso di esodo in silenzio in modo da rendere comprensibile l'eventuale comando di inversione di marcia nel caso la via di fuga pianificata risulti non praticabile (fumo, fiamme, crollo, porte bloccate ...),
- Nel caso la visibilità sia scarsa percorrere la via di fuga appoggiando la mano destra sulla spalla del compagno che precede o tenendosi per mano raggiungere l'uscita di sicurezza.
- Nel caso il fumo renda difficoltosa la respirazione filtrare l'aria attraverso un fazzoletto, meglio se bagnato, e sdraiarsi per terra.
- Giunti all'esterno, raggiungere il luogo sicuro pianificato rimanendo in gruppo, all'appello segnalare la propria presenza, e rimanere in attesa di indicazioni.
- Non rientrare nell'edificio se non autorizzati, non prelevare biciclette, moto o auto.
- Se il fumo rende impraticabile il percorso, rientrare nell'aula e senza esporsi troppo dalle finestre segnalare la propria presenza e chiedere soccorso, chiudere la porta e sigillare eventuali fessure con indumenti se possibile bagnati, aprire le finestre.

PIANO DI EMERGENZA - vie di esodo



USCITE DI EMERGENZA



PUNTO DI RACCOLTA



PERCORSO ORIZZONTALE



PERCORSO VERTICALE

GESTIONE EMERGENZE
RSPP A.S. 21/22
Alberto Barbisan

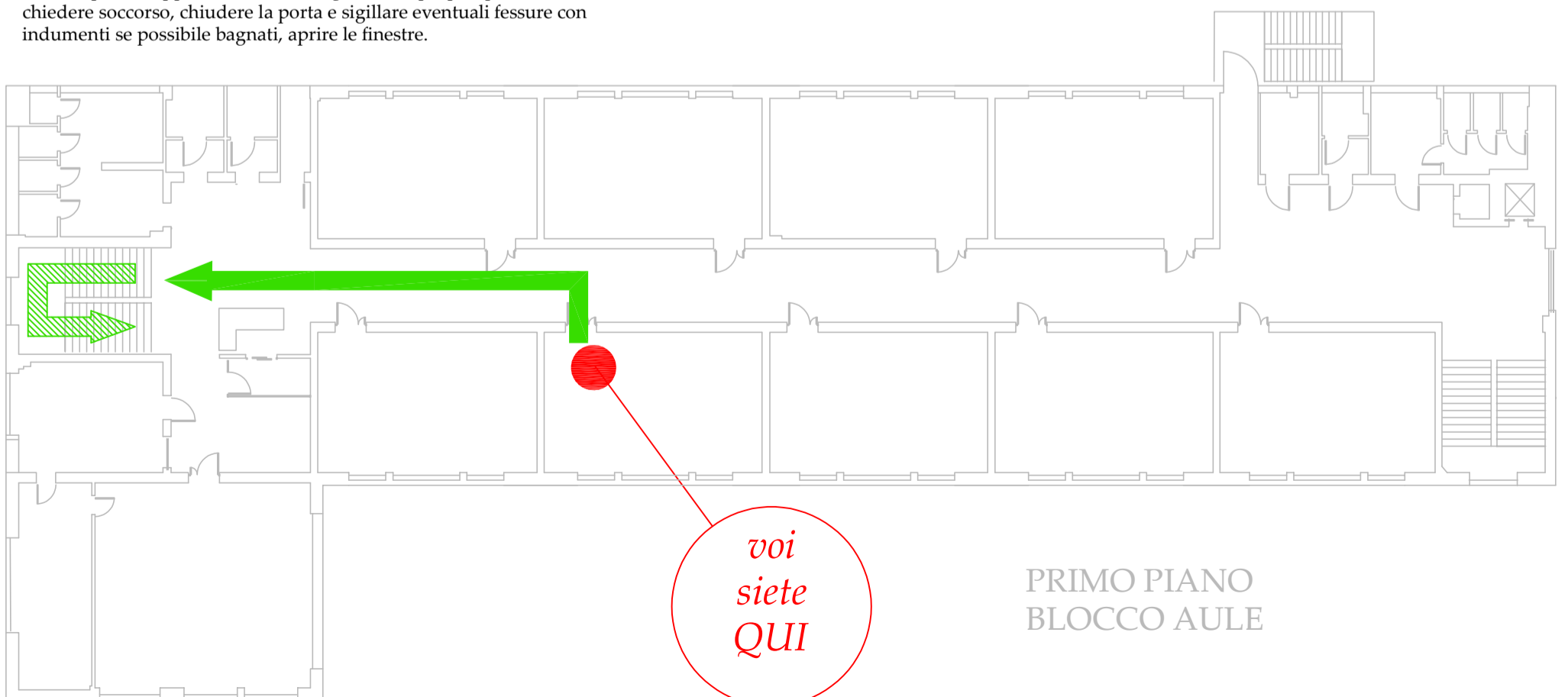
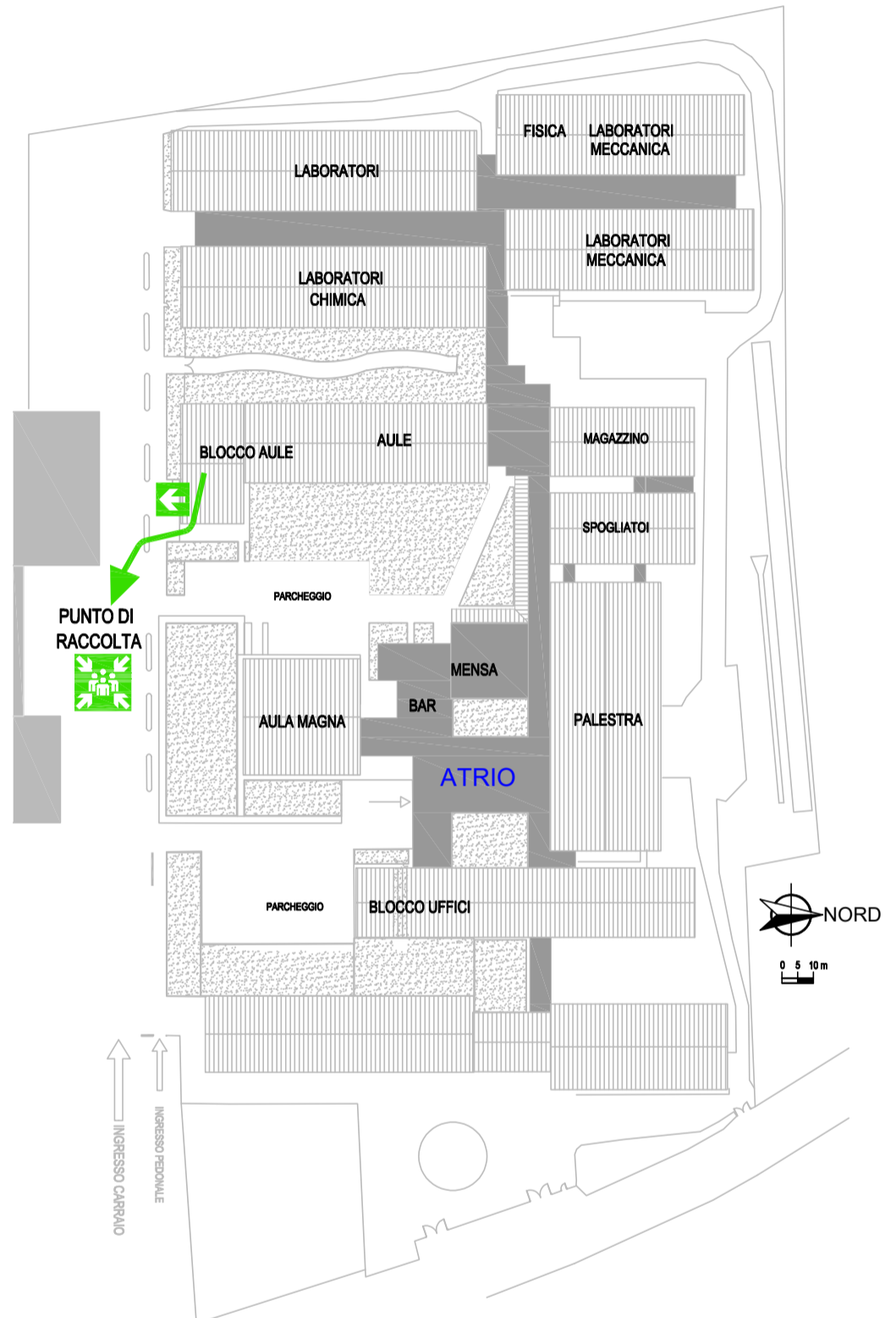

SEGNALI SONORI

PIANO DI EMERGENZA - vie di esodo

- suono intermittente della campanella = allarme, prestare attenzione
- suono continuo della campanella abbandono immediato della struttura ed eventuale comunicazione vocale mediante altoparlanti oppure eventuali indicazioni VOCALI date a mezzo impianto di diffusione sonora

COMPORTEAMENTO

- al segnale interrompere qualsiasi attività
- mantenere la calma
- in presenza di fumo aprire le finestre
- percorrere ordinatamente la via di esodo pianificata
- non usare l'ascensore
- raggiungere il luogo sicuro esterno -> punto di raccolta

GESTIONE EMERGENZE
RSPP A.S. 21/22
Alberto Barbisan



USCITE DI EMERGENZA



PUNTO DI RACCOLTA



PERCORSO ORIZZONTALE



PERCORSO VERTICALE

in caso di TERREMOTO

Durante la scossa si deve:

evitare il panico e, se la scossa è lunga, disporsi: o sotto i banchi o simili, in ginocchio, con la testa tra le braccia, o portarsi lontano da oggetti che possono cadere (armadi, oggetti posti in alto), lampadari/plafoniere, lontano da finestre - vetrate.

Al termine della scossa:

- l'eventuale evacuazione viene impartita attraverso il segnale convenuto

se vi trovate all'esterno dell'edificio durante la scossa:

- state lontano dall'edificio (caduta tegole, cornicioni, lastre di vetro, camini), allontanatevi dagli alberi, dai lampioni, dalle linee elettriche e dalle aste delle bandiere.

Ricordarsi che:

- se si è sorpresi dalla scossa fuori dall'aula, tenersi vicino al muro maestro interno, lontano dalle vetrate
- è bene tenersi lontano da armadi, vetrate, plafoniere/lampade, scaffali e oggetti che possono cadere
- **non usare ascensori**
- **non accendere fiammiferi e non usare fiamme libere**

in caso di INCENDIO

Formare ordinatamente una fila dietro allo studente apri fila,

- mantenere la calma, evitare imprudenze e gesti di panico,
- Abbandonare l'aula e seguire il percorso di esodo in silenzio in modo da rendere comprensibile l'eventuale comando di inversione di marcia nel caso la via di fuga pianificata risulti non praticabile (fumo, fiamme, crollo, porte bloccate ...),
- Nel caso la visibilità sia scarsa percorrere la via di fuga appoggiando la mano destra sulla spalla del compagno che precede o tenendosi per mano raggiungere l'uscita di sicurezza.
- Nel caso il fumo renda difficoltosa la respirazione filtrare l'aria attraverso un fazzoletto, meglio se bagnato, e sdraiarsi per terra.
- Giunti all'esterno, raggiungere il luogo sicuro pianificato rimanendo in gruppo, all'appello segnalare la propria presenza, e rimanere in attesa di indicazioni.
- Non rientrare nell'edificio se non autorizzati, non prelevare biciclette, moto o auto.
- Se il fumo rende impraticabile il percorso, rientrare nell'aula e senza esporsi troppo dalle finestre segnalare la propria presenza e chiedere soccorso, chiudere la porta e sigillare eventuali fessure con indumenti se possibile bagnati, aprire le finestre.

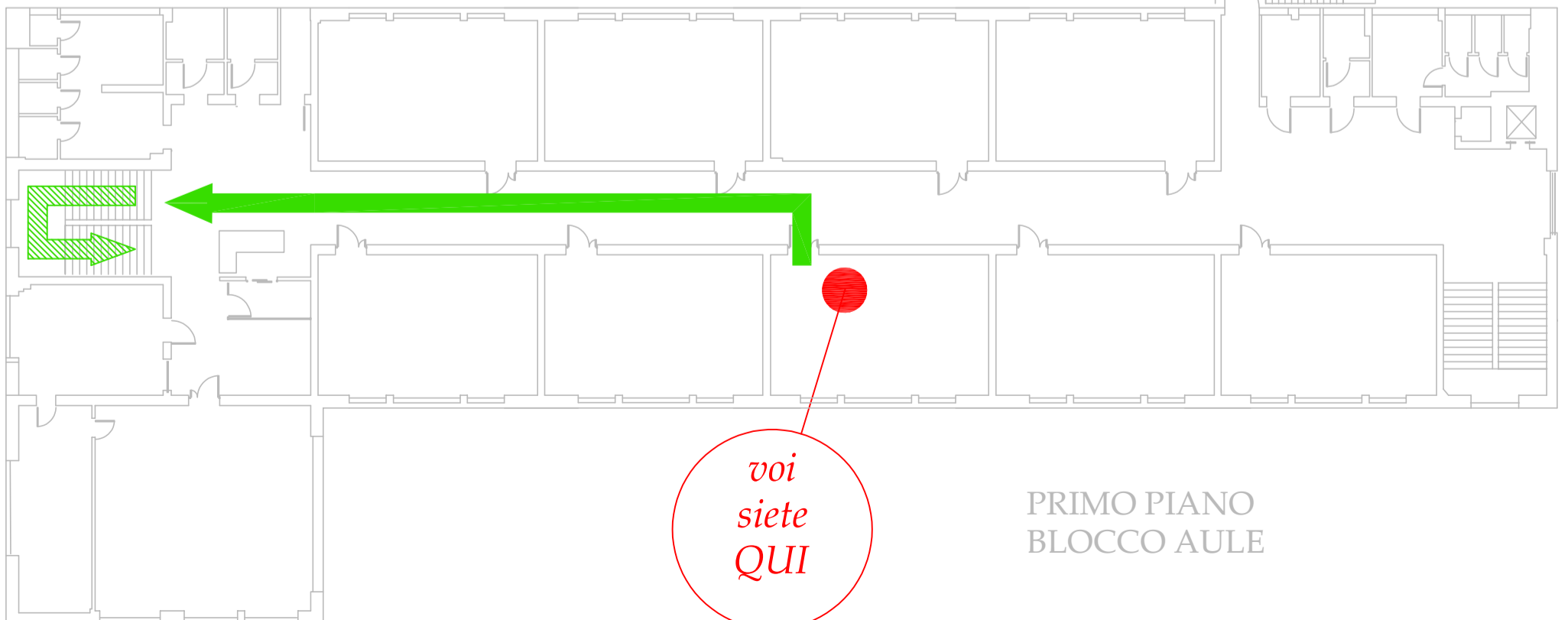
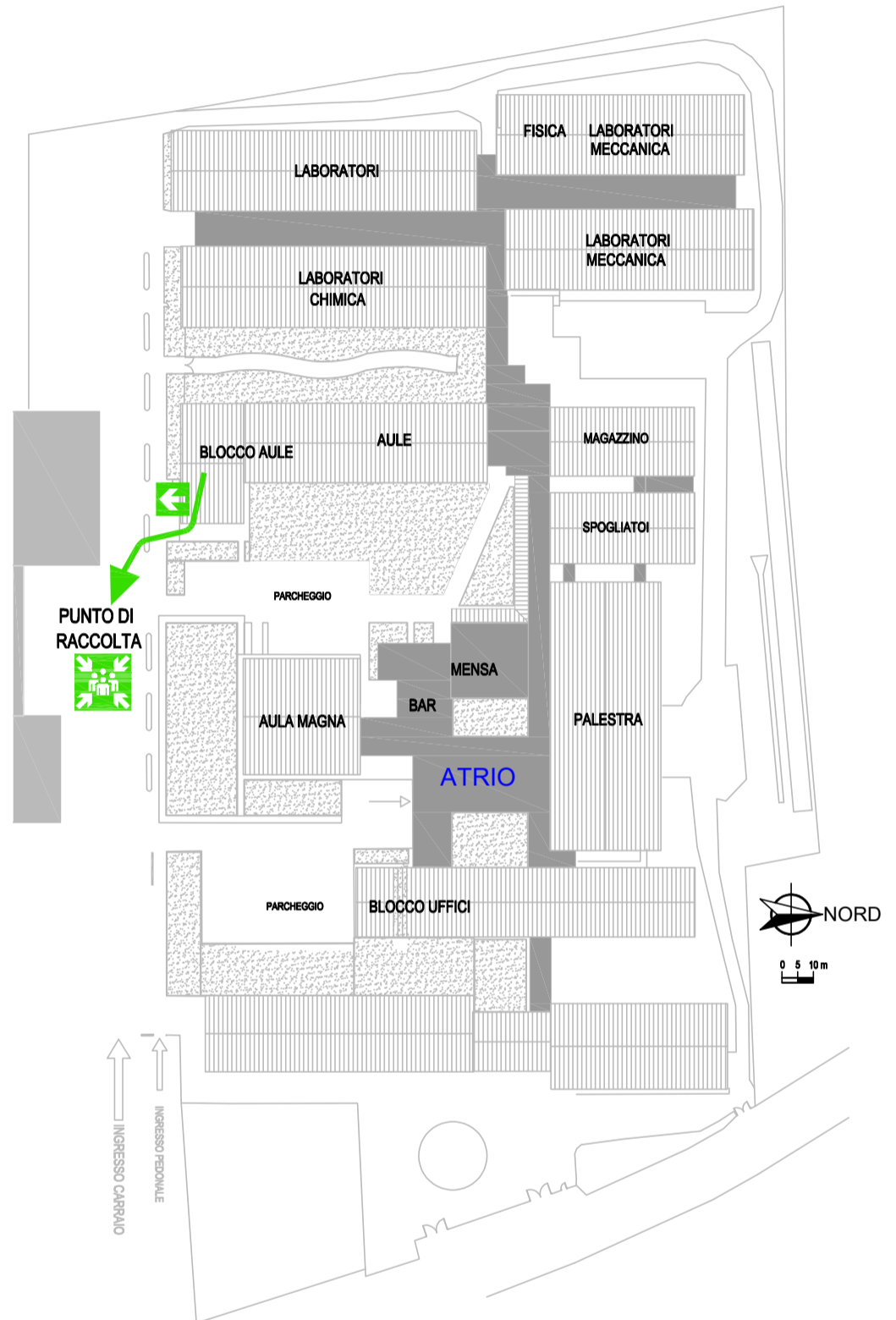

SEGNALI SONORI

PIANO DI EMERGENZA - vie di esodo

- suono intermittente della campanella = allarme, prestare attenzione
- suono continuo della campanella abbandono immediato della struttura ed eventuale comunicazione vocale mediante altoparlanti oppure eventuali indicazioni **VOCALI** date a mezzo impianto di diffusione sonora

COMPORAMENTO

- al segnale interrompere qualsiasi attività
- mantenere la calma
- in presenza di fumo aprire le finestre
- percorrere ordinatamente la via di esodo pianificata
- non usare l'ascensore
- raggiungere il luogo sicuro esterno -> *punto di raccolta*

GESTIONE EMERGENZE
RSPP A.S. 21/22
Alberto Barbisan



USCITE DI EMERGENZA



PUNTO DI RACCOLTA



PERCORSO ORIZZONTALE



PERCORSO VERTICALE

in caso di TERREMOTO

Durante la scossa si deve:

evitare il panico e, se la scossa è lunga, disporsi:
o sotto i banchi o simili, in ginocchio, con la testa tra le braccia,
o portarsi lontano da oggetti che possono cadere (armadi, oggetti
posti in alto), lampadari/plafoniere, lontano da finestre - vetrate.

Al termine della scossa:

- l'eventuale evacuazione viene impartita attraverso il segnale convenuto

se vi trovate all'esterno dell'edificio durante la scossa:

- state lontano dall'edificio (caduta tegole, cornicioni, lastre di vetro, camini), allontanatevi dagli alberi, dai lampioni, dalle linee elettriche e dalle aste delle bandiere.

Ricordarsi che:

- se si è sorpresi dalla scossa fuori dall'aula, tenersi vicino al muro maestro interno, lontano dalle vetrate
- è bene tenersi lontano da armadi, vetrate, plafoniere/lampade, scaffali e oggetti che possono cadere
- **non usare ascensori**
- **non accendere fiammiferi e non usare fiamme libere**

in caso di INCENDIO

Formare ordinatamente una fila dietro allo studente apri fila,

- mantenere la calma, evitare imprudenze e gesti di panico,
- Abbandonare l'aula e seguire il percorso di esodo in silenzio in modo da rendere comprensibile l'eventuale comando di inversione di marcia nel caso la via di fuga pianificata risulti non praticabile (fumo, fiamme, crollo, porte bloccate ...),
- Nel caso la visibilità sia scarsa percorrere la via di fuga appoggiando la mano destra sulla spalla del compagno che precede o tenendosi per mano raggiungere l'uscita di sicurezza.
- Nel caso il fumo renda difficoltosa la respirazione filtrare l'aria attraverso un fazzoletto, meglio se bagnato, e sdraiarsi per terra.
- Giunti all'esterno, raggiungere il luogo sicuro pianificato rimanendo in gruppo, all'appello segnalare la propria presenza, e rimanere in attesa di indicazioni.
- Non rientrare nell'edificio se non autorizzati, non prelevare biciclette, moto o auto.
- Se il fumo rende impraticabile il percorso, rientrare nell'aula e senza esporsi troppo dalle finestre segnalare la propria presenza e chiedere soccorso, chiudere la porta e sigillare eventuali fessure con indumenti se possibile bagnati, aprire le finestre.

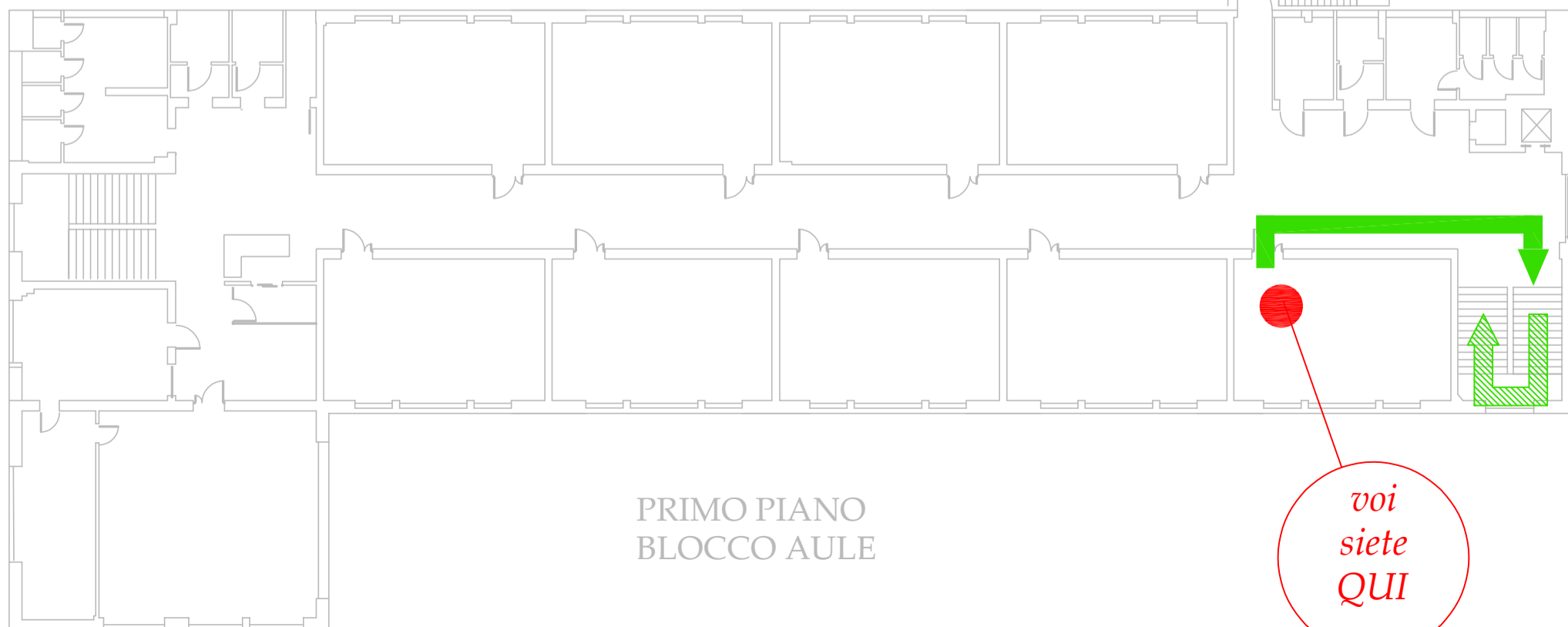
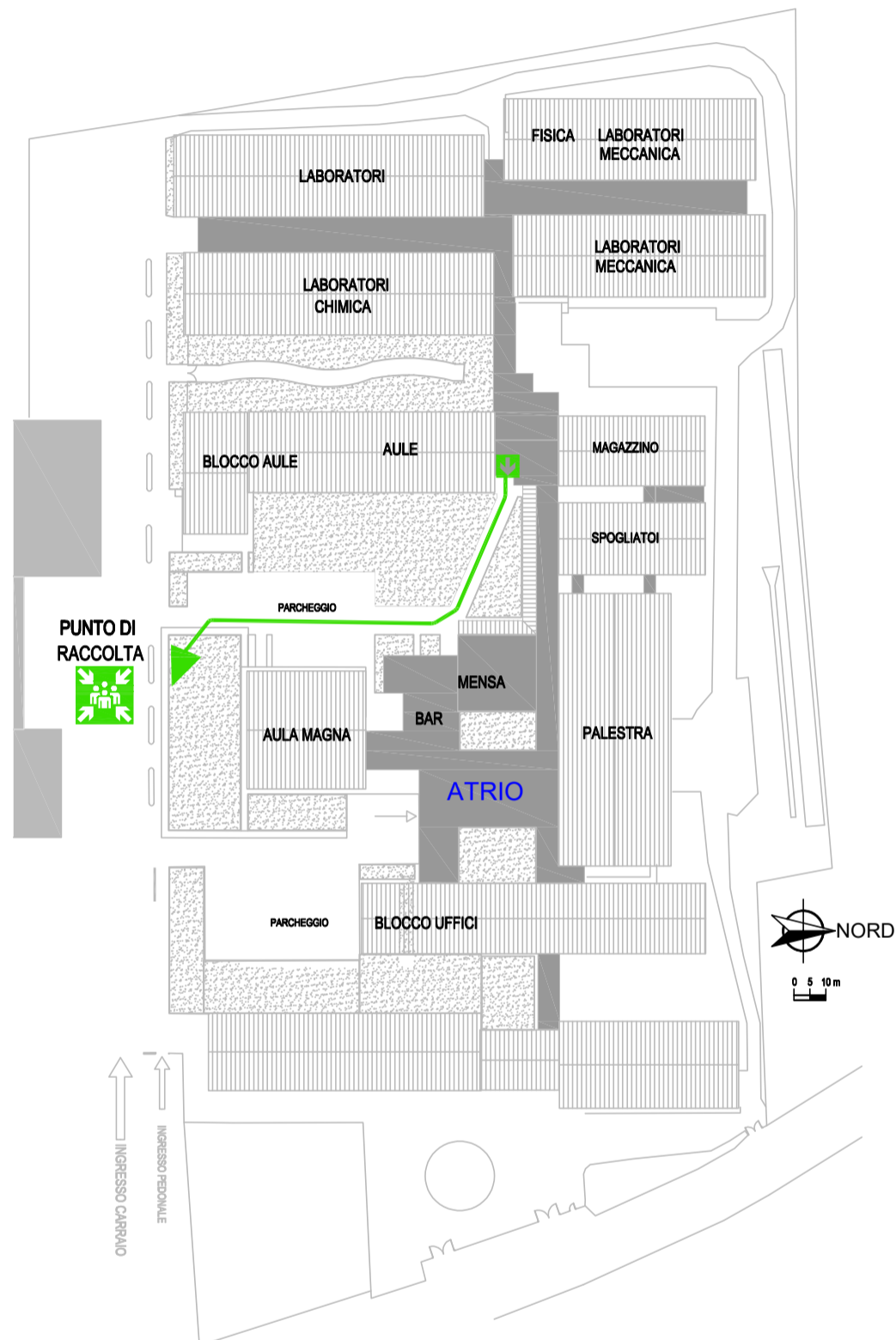

PRIMO PIANO
BLOCCO AULE

voi
siete
QUI

SEGNALI SONORI

PIANO DI EMERGENZA - vie di esodo

- suono intermittente della campanella = allarme, prestare attenzione
- suono continuo della campanella abbandono immediato della struttura ed eventuale comunicazione vocale mediante altoparlanti oppure eventuali indicazioni **VOCALI** date a mezzo impianto di diffusione sonora

COMPORTEMENTO

- al segnale interrompere qualsiasi attività
- mantenere la calma
- in presenza di fumo aprire le finestre
- percorrere ordinatamente la via di esodo pianificata
- non usare l'ascensore
- raggiungere il luogo sicuro esterno -> *punto di raccolta*

in caso di TERREMOTO

Durante la scossa si deve:

evitare il panico e, se la scossa è lunga, disporsi: o sotto i banchi o simili, in ginocchio, con la testa tra le braccia, o portarsi lontano da oggetti che possono cadere (armadi, oggetti posti in alto), lampadari/plafoniere, lontano da finestre - vetrate.

Al termine della scossa:

- l'eventuale evacuazione viene impartita attraverso il segnale convenuto

se vi trovate all'esterno dell'edificio durante la scossa:

- state lontano dall'edificio (caduta tegole, cornicioni, lastre di vetro, camini), allontanatevi dagli alberi, dai lampioni, dalle linee elettriche e dalle aste delle bandiere.

Ricordarsi che:

- se si è sorpresi dalla scossa fuori dall'aula, tenersi vicino al muro maestro interno, lontano dalle vetrate
- è bene tenersi lontano da armadi, vetrate, plafoniere/lampade, scaffali e oggetti che possono cadere
- **non usare ascensori**
- **non accendere fiammiferi e non usare fiamme libere**

in caso di INCENDIO

Formare ordinatamente una fila dietro allo studente apri fila,

- mantenere la calma, evitare imprudenze e gesti di panico,
- Abbandonare l'aula e seguire il percorso di esodo in silenzio in modo da rendere comprensibile l'eventuale comando di inversione di marcia nel caso la via di fuga pianificata risulti non praticabile (fumo, fiamme, crollo, porte bloccate ...),
- Nel caso la visibilità sia scarsa percorrere la via di fuga appoggiando la mano destra sulla spalla del compagno che precede o tenendosi per mano raggiungere l'uscita di sicurezza.
- Nel caso il fumo renda difficoltosa la respirazione filtrare l'aria attraverso un fazzoletto, meglio se bagnato, e sdraiarsi per terra.
- Giunti all'esterno, raggiungere il luogo sicuro pianificato rimanendo in gruppo, all'appello segnalare la propria presenza, e rimanere in attesa di indicazioni.
- Non rientrare nell'edificio se non autorizzati, non prelevare biciclette, moto o auto.
- Se il fumo rende impraticabile il percorso, rientrare nell'aula e senza esporsi troppo dalle finestre segnalare la propria presenza e chiedere soccorso, chiudere la porta e sigillare eventuali fessure con indumenti se possibile bagnati, aprire le finestre.



USCITE DI EMERGENZA



PUNTO DI RACCOLTA



PERCORSO ORIZZONTALE



PERCORSO VERTICALE

GESTIONE EMERGENZE
RSPP A.S. 21/22
Alberto Barbisan

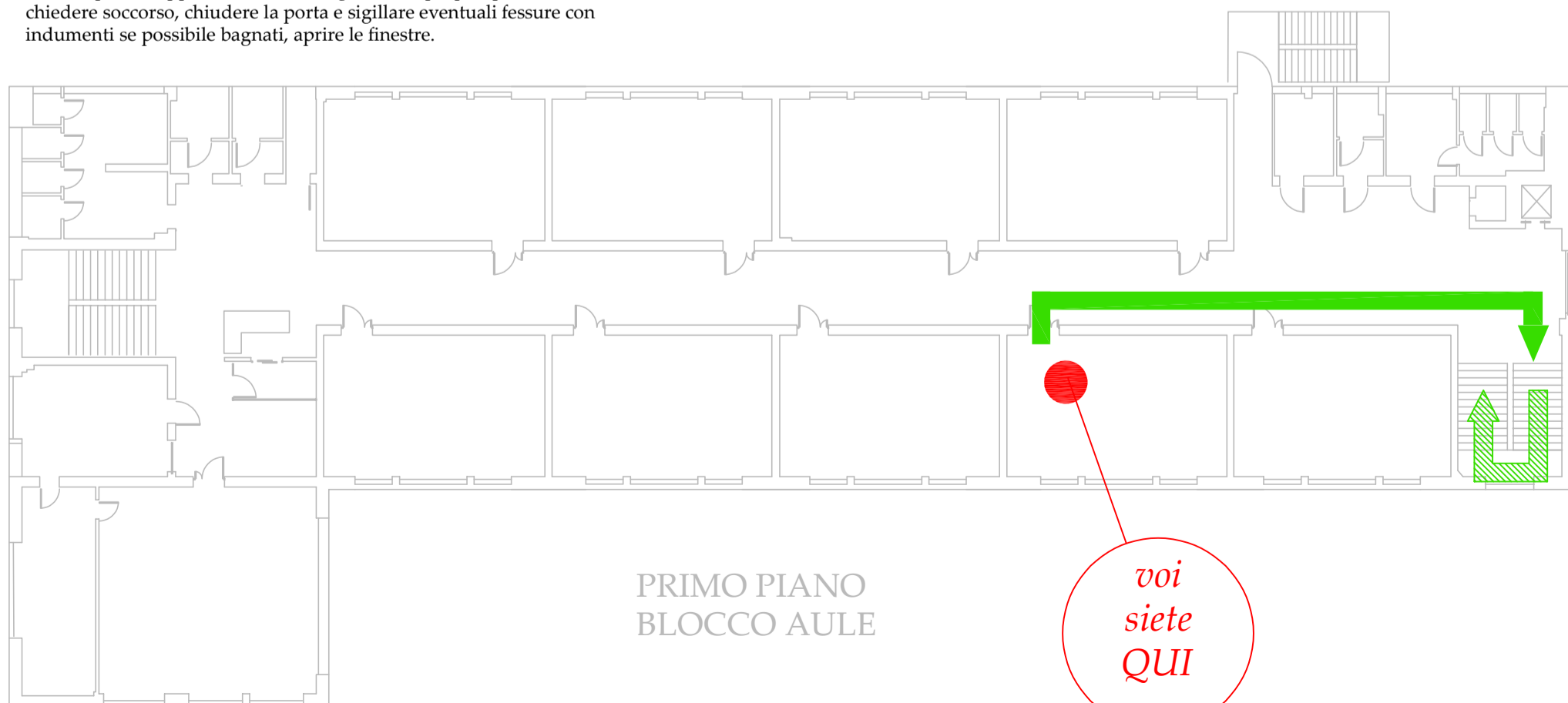
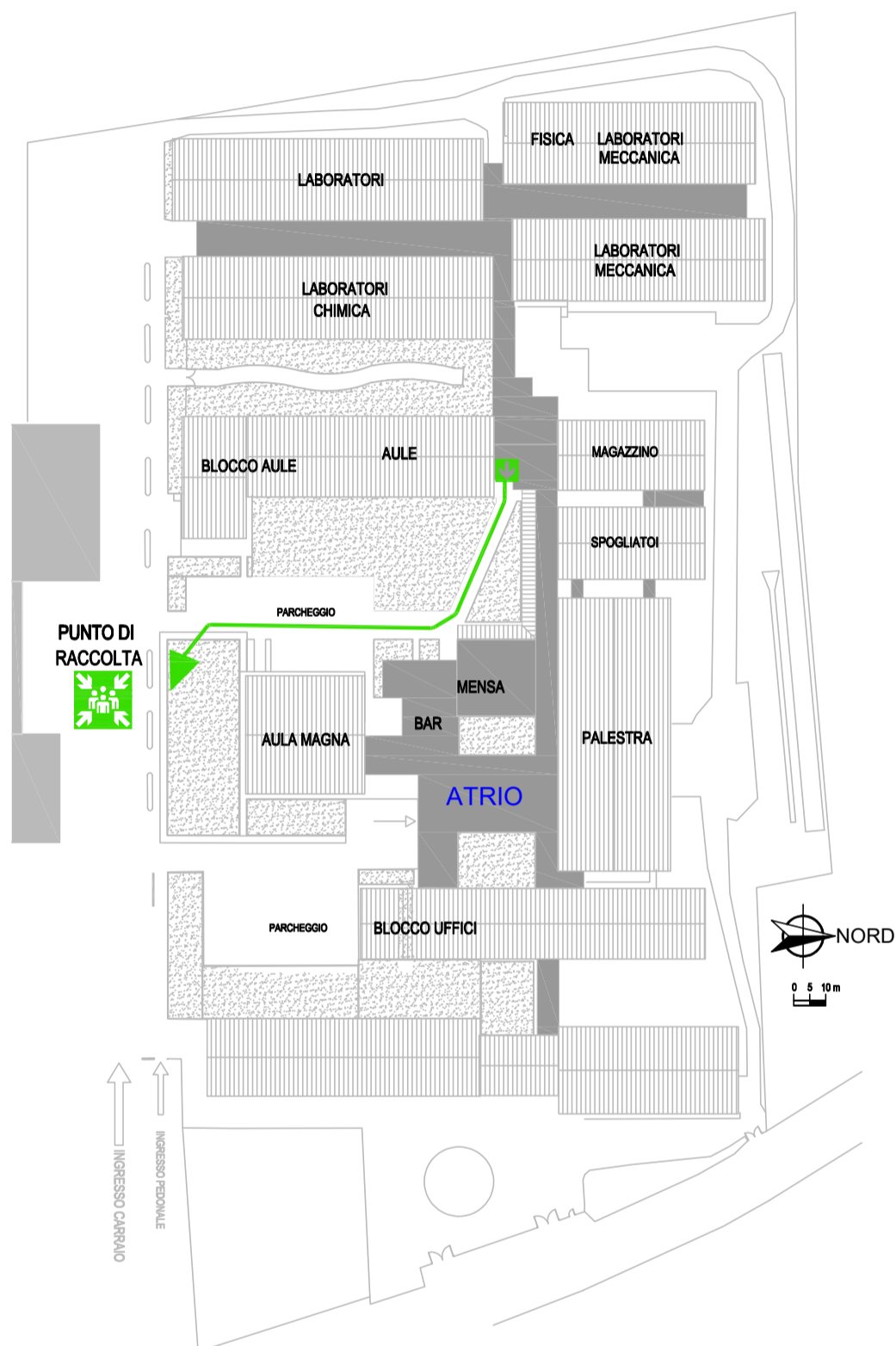

PRIMO PIANO
BLOCCO AULE

voi
siete
QUI

SEGNALI SONORI

PIANO DI EMERGENZA - vie di esodo

- suono intermittente della campanella = allarme, prestare attenzione
- suono continuo della campanella abbandono immediato della struttura ed eventuale comunicazione vocale mediante altoparlanti oppure eventuali indicazioni **VOCALI** date a mezzo impianto di diffusione sonora

COMPORAMENTO

- al segnale interrompere qualsiasi attività
- mantenere la calma
- in presenza di fumo aprire le finestre
- percorrere ordinatamente la via di esodo pianificata
- non usare l'ascensore
- raggiungere il luogo sicuro esterno -> *punto di raccolta*

GESTIONE EMERGENZE
RSPP A.S. 21/22
Alberto Barbisan



USCITE DI EMERGENZA



PUNTO DI RACCOLTA



PERCORSO ORIZZONTALE



PERCORSO VERTICALE

in caso di TERREMOTO

Durante la scossa si deve:

evitare il panico e, se la scossa è lunga, disporsi:
o sotto i banchi o simili, in ginocchio, con la testa tra le braccia,
o portarsi lontano da oggetti che possono cadere (armadi, oggetti
posti in alto), lampadari/plafoniere, lontano da finestre - vetrate.

Al termine della scossa:

- l'eventuale evacuazione viene impartita attraverso il segnale convenuto

se vi trovate all'esterno dell'edificio durante la scossa:

- state lontano dall'edificio (caduta tegole, cornicioni, lastre di vetro, camini), allontanatevi dagli alberi, dai lampioni, dalle linee elettriche e dalle aste delle bandiere.

Ricordarsi che:

- se si è sorpresi dalla scossa fuori dall'aula, tenersi vicino al muro maestro interno, lontano dalle vetrate
- è bene tenersi lontano da armadi, vetrate, plafoniere/lampade, scaffali e oggetti che possono cadere
- **non usare ascensori**
- **non accendere fiammiferi e non usare fiamme libere**

in caso di INCENDIO

Formare ordinatamente una fila dietro allo studente apri fila,

- mantenere la calma, evitare imprudenze e gesti di panico,
- Abbandonare l'aula e seguire il percorso di esodo in silenzio in modo da rendere comprensibile l'eventuale comando di inversione di marcia nel caso la via di fuga pianificata risulti non praticabile (fumo, fiamme, crollo, porte bloccate ...),
- Nel caso la visibilità sia scarsa percorrere la via di fuga appoggiando la mano destra sulla spalla del compagno che precede o tenendosi per mano raggiungere l'uscita di sicurezza.
- Nel caso il fumo renda difficoltosa la respirazione filtrare l'aria attraverso un fazzoletto, meglio se bagnato, e sdraiarsi per terra.
- Giunti all'esterno, raggiungere il luogo sicuro pianificato rimanendo in gruppo, all'appello segnalare la propria presenza, e rimanere in attesa di indicazioni.
- Non rientrare nell'edificio se non autorizzati, non prelevare biciclette, moto o auto.
- Se il fumo rende impraticabile il percorso, rientrare nell'aula e senza esporsi troppo dalle finestre segnalare la propria presenza e chiedere soccorso, chiudere la porta e sigillare eventuali fessure con indumenti se possibile bagnati, aprire le finestre.

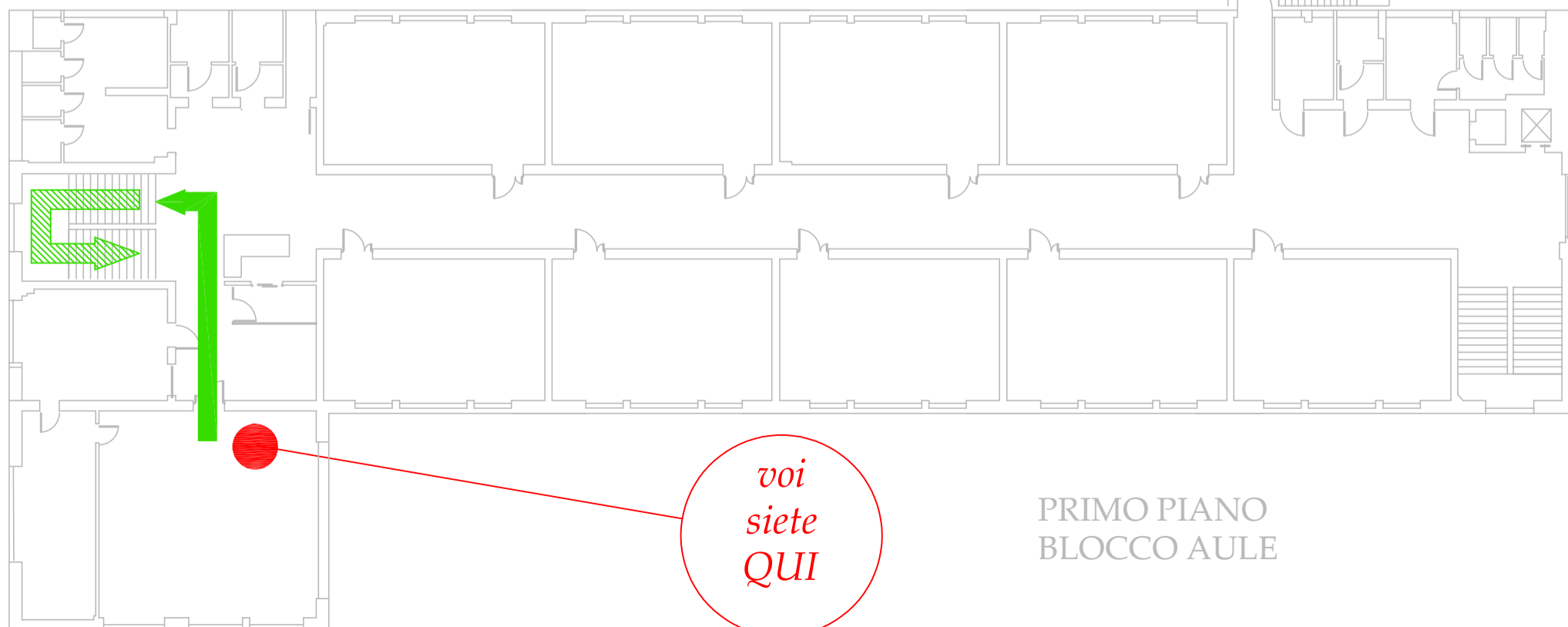
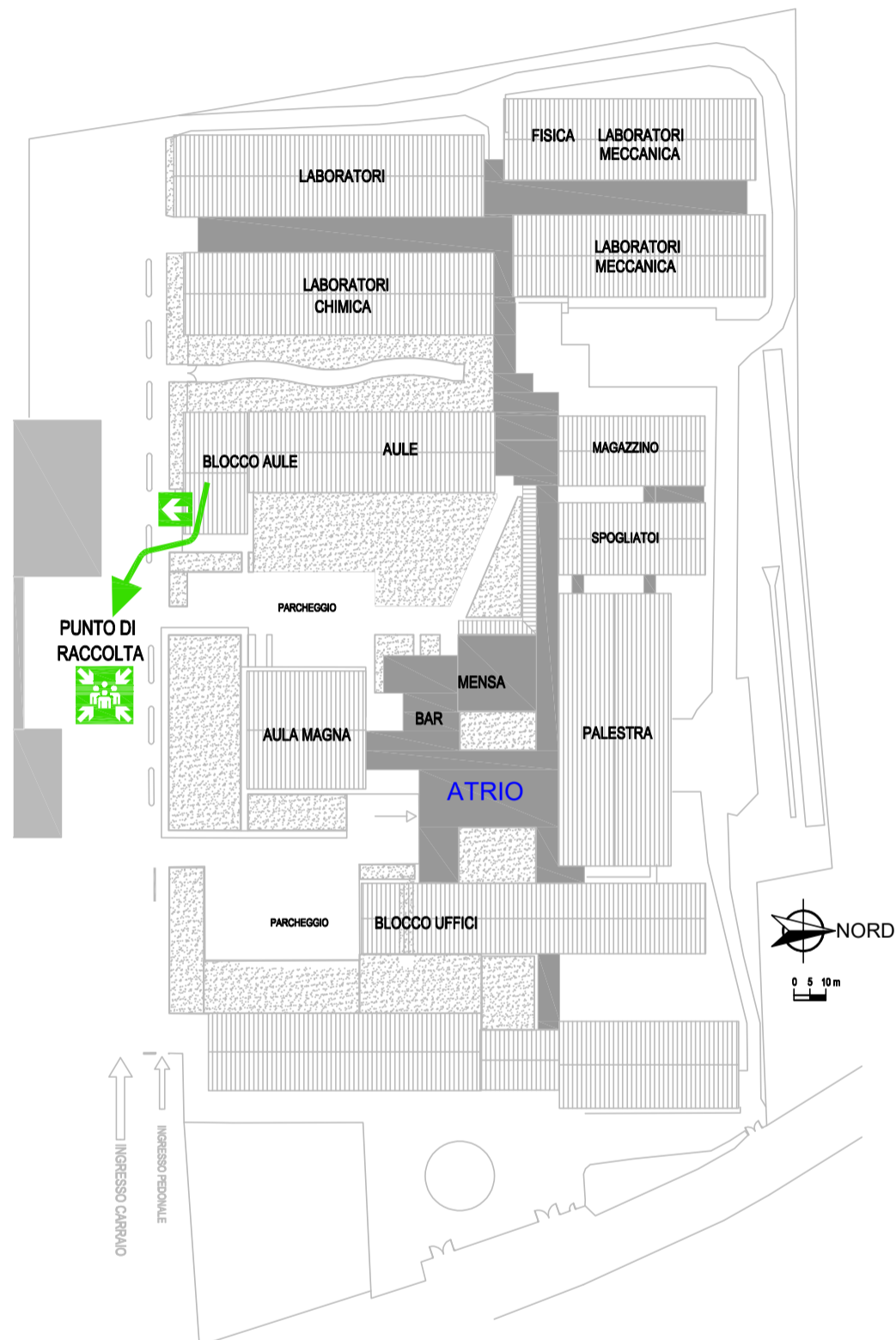

- suono intermittente della campanella = allarme, prestare attenzione
- suono continuo della campanella abbandonano immediato della struttura** ed eventuale comunicazione vocale mediante altoparlanti
- oppure **eventuali indicazioni VOCALI date a mezzo impianto di diffusione sonora**

COMPORIAMENTO

- al segnale interrompere qualsiasi attività
- mantenere la calma
- in presenza di fumo aprire le finestre
- percorrere ordinatamente la via di esodo pianificata
- non usare l'ascensore
- raggiungere il luogo sicuro esterno -> *punto di raccolta*

in caso di TERREMOTO

Durante la scossa si deve:

- evitare il panico e, se la scossa è lunga, disporsi: o sotto i banchi o simili, in ginocchio, con la testa tra le braccia, o portarsi lontano da oggetti che possono cadere (armadi,oggetti posti in alto), lampadari/plafoniere, lontano da finestre - vetrate.

Al termine della scossa:

- l'eventuale evacuazione viene impartita attraverso il segnale convenuto

se vi trovate all'esterno dell'edificio durante la scossa:

- state lontano dall'edificio (caduta tegole, cornicioni, lastre di vetro, camini), allontanatevi dagli alberi, dai lampioni, dalle linee elettriche e dalle aste delle bandiere.

Ricordarsi che:





- se si è sorpresi dalla scossa fuori dall'aula, tenersi vicino al muro maestro interno, lontano dalle vetrate
- è bene tenersi lontano da armadi, vetrate, plafoniere/lampade, scaffali e oggetti che possono cadere
- non usare ascensori**
- non accendere fiammiferi e non usare fiamme libere**

GESTIONE EMERGENZE
RSP A.S. 21/22
Alberto Barbisani

in caso di INCENDIO

Fornire ordinatamente una fila dietro allo studente apri fila,

- mantenere la calma, evitare imprudenze e gesti di panico,
- Abbandonare l'aula e seguire il percorso di esodo in silenzio in modo da rendere comprensibile l'eventuale comando di inversione di marcia nel caso la via di fuga pianificata risulti non praticabile (fumo, fiamme, crollo, porte bloccate ...),
- Nel caso la visibilità sia scarsa percorrere la via di fuga appoggiando la mano destra sulla spalla del compagno che precede o tenendosi per mano raggiungere l'uscita di sicurezza.
- Nel caso il fumo renda difficoltosa la respirazione filtrare l'aria attraverso un fazzoletto, meglio se bagnato, e sdraiarsi per terra.
- Giunti all'esterno, raggiungere il luogo sicuro pianificato rimanendo in gruppo, all'appello segnalare la propria presenza, e rimanere in attesa di indicazioni.
- Non rientrare nell'edificio se non autorizzati, non prelevare biciclette, moto o auto.
- Se il fumo rende impraticabile il percorso, rientrare nell'aula e senza esporsi troppo dalle finestre segnalare la propria presenza e chiedere soccorso, chiudere la porta e sigillare eventuali fessure con indumenti se possibile bagnati, aprire le finestre.

-  **USCITE DI EMERGENZA**
-  **PUNTO DI RACCOLTA**
-  **PERCORSO ORIZZONTALE**
-  **PERCORSO VERTICALE**

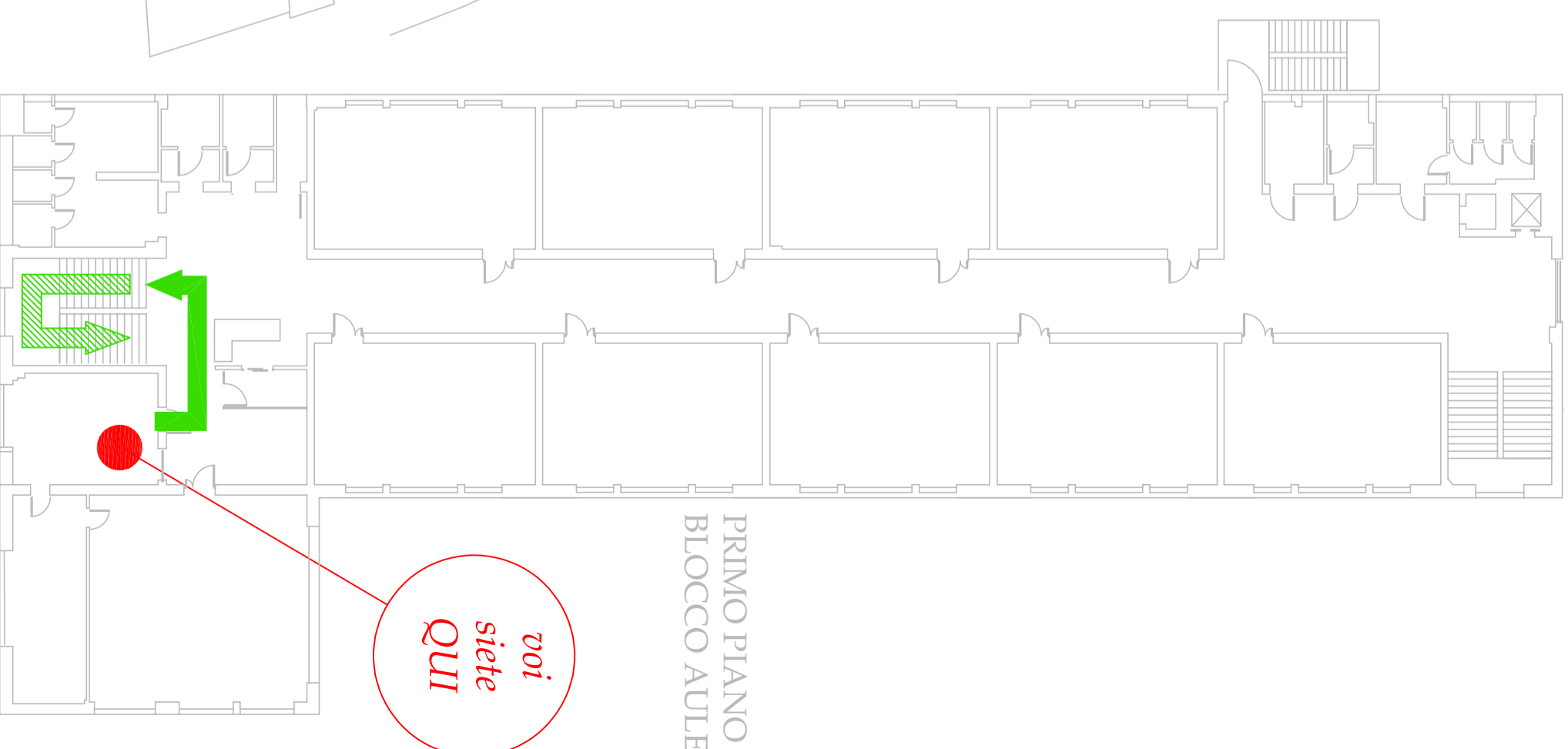
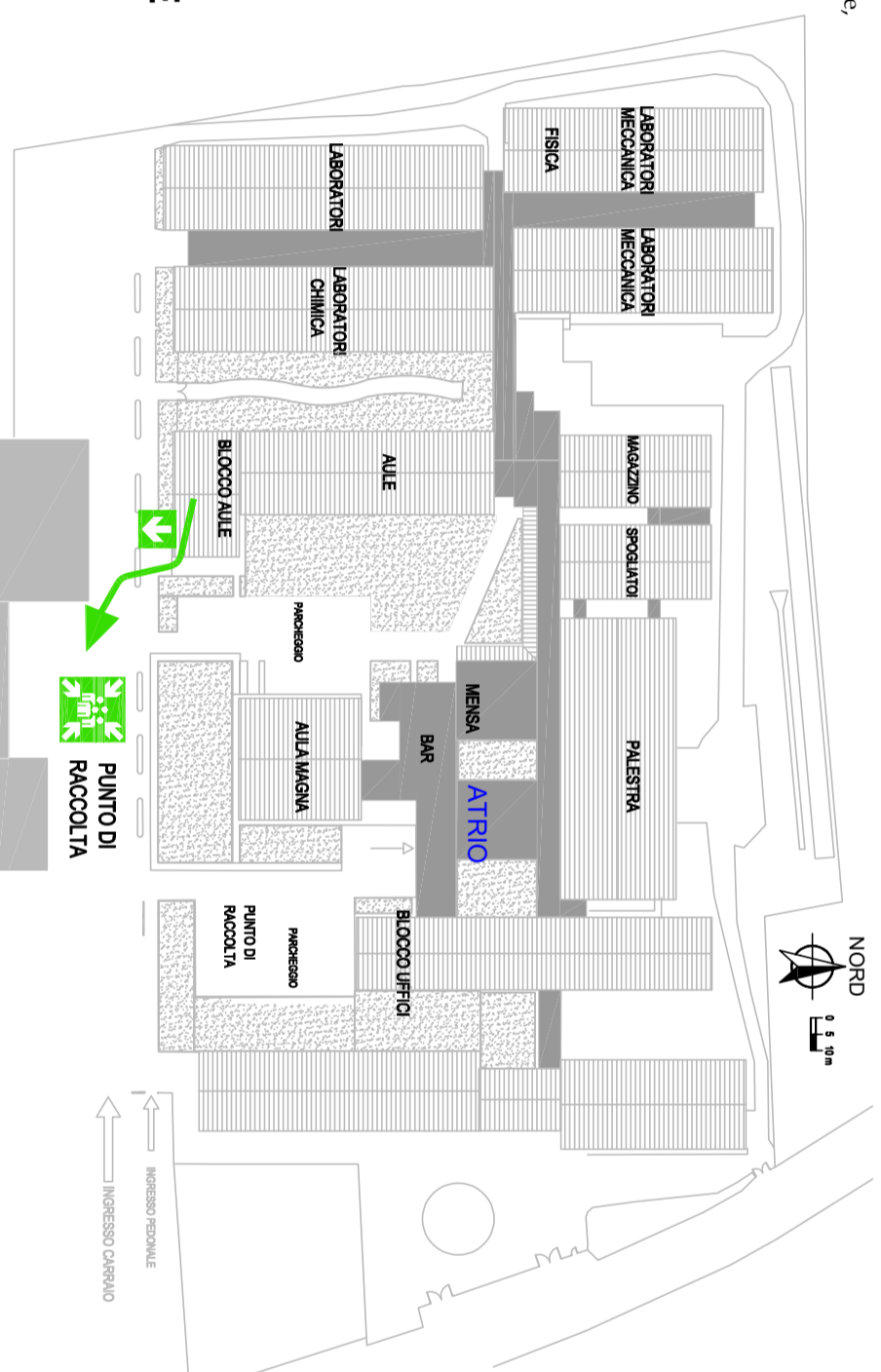

- suono intermittente della campanella = allarme, prestare attenzione
- suono continuo della campanella abbandonano immediato della struttura** ed eventuale comunicazione vocale mediante altoparlanti
- oppure **eventuali indicazioni VOCALI date a mezzo impianto di diffusione sonora**

COMPORIAMENTO

- al segnale interrompere qualsiasi attività
- mantenere la calma
- in presenza di fumo aprire le finestre
- percorrere ordinatamente la via di esodo pianificata
- non usare l'ascensore
- raggiungere il luogo sicuro esterno -> *punto di raccolta*

in caso di TERREMOTO

Durante la scossa si deve:

evitare il panico e, se la scossa è lunga, disporsi: o sotto i banchi o simili, in ginocchio, con la testa tra le braccia, o portarsi lontano da oggetti che possono cadere (armadi,oggetti posti in alto), lampadari/plafoniere, lontano da finestre - vetrate.

Al termine della scossa:

- l'eventuale evacuazione viene impartita attraverso il segnale convenuto

se vi trovate all'esterno dell'edificio durante la scossa:

- state lontano dall'edificio (caduta tegole, cornicioni, lastre di vetro, camini), allontanatevi dagli alberi, dai lampioni, dalle linee elettriche e dalle aste delle bandiere.

Ricordarsi che:

- se si è sorpresi dalla scossa fuori dall'aula, tenersi vicino al muro maestro interno, lontano dalle vetrate
- è bene tenersi lontano da armadi, vetrate, plafoniere/lampade, scaffali e oggetti che possono cadere
- **non usare ascensori**
- **non accendere fiammiferi e non usare fiamme libere**

GESTIONE EMERGENZE RSP A.S. 21/22 Alberto Barbisani

in caso di INCENDIO

Fornire ordinatamente una fila dietro allo studente apri fila,

- mantenere la calma, evitare imprudenze e gesti di panico,
- Abbandonare l'aula e seguire il percorso di esodo in silenzio in modo da rendere comprensibile l'eventuale comando di inversione di marcia nel caso la via di fuga pianificata risulti non praticabile (fumo, fiamme, crollo, porte bloccate ...),
- Nel caso la visibilità sia scarsa percorrere la via di fuga appoggiando la mano destra sulla spalla del compagno che precede o tenendosi per mano raggiungere l'uscita di sicurezza.
- Nel caso il fumo renda difficoltosa la respirazione filtrare l'aria attraverso un fazzoletto, meglio se bagnato, e sdraiarsi per terra.
- Giunti all'esterno, raggiungere il luogo sicuro pianificato rimanendo in gruppo, all'appello segnalare la propria presenza, e rimanere in attesa di indicazioni.
- Non rientrare nell'edificio se non autorizzati, non prelevare biciclette, moto o auto.
- Se il fumo rende impraticabile il percorso, rientrare nell'aula e senza esporci troppo dalle finestre segnalare la propria presenza e chiedere soccorso, chiudere la porta e sigillare eventuali fessure con indumenti se possibile bagnati, aprire le finestre.

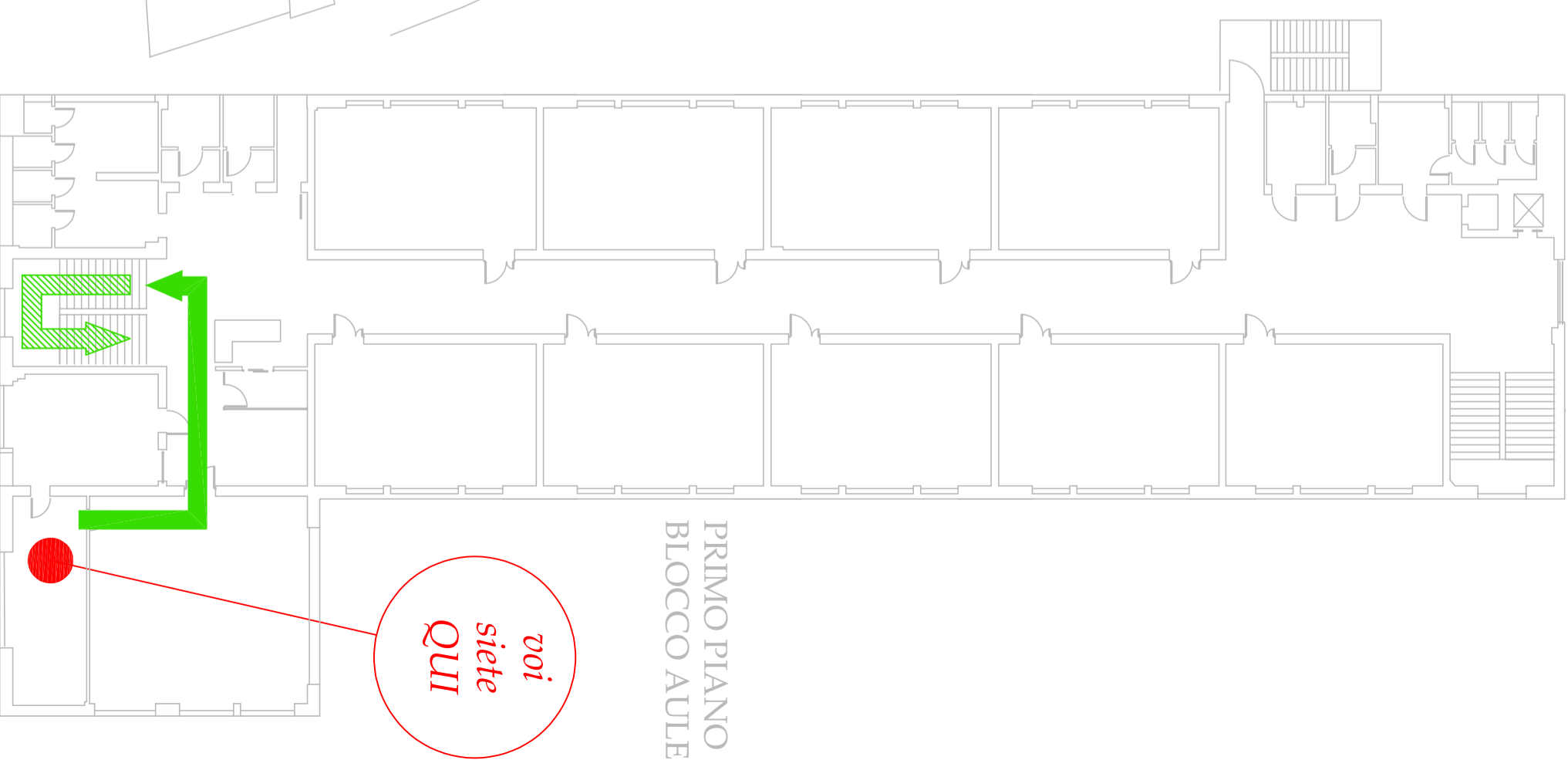
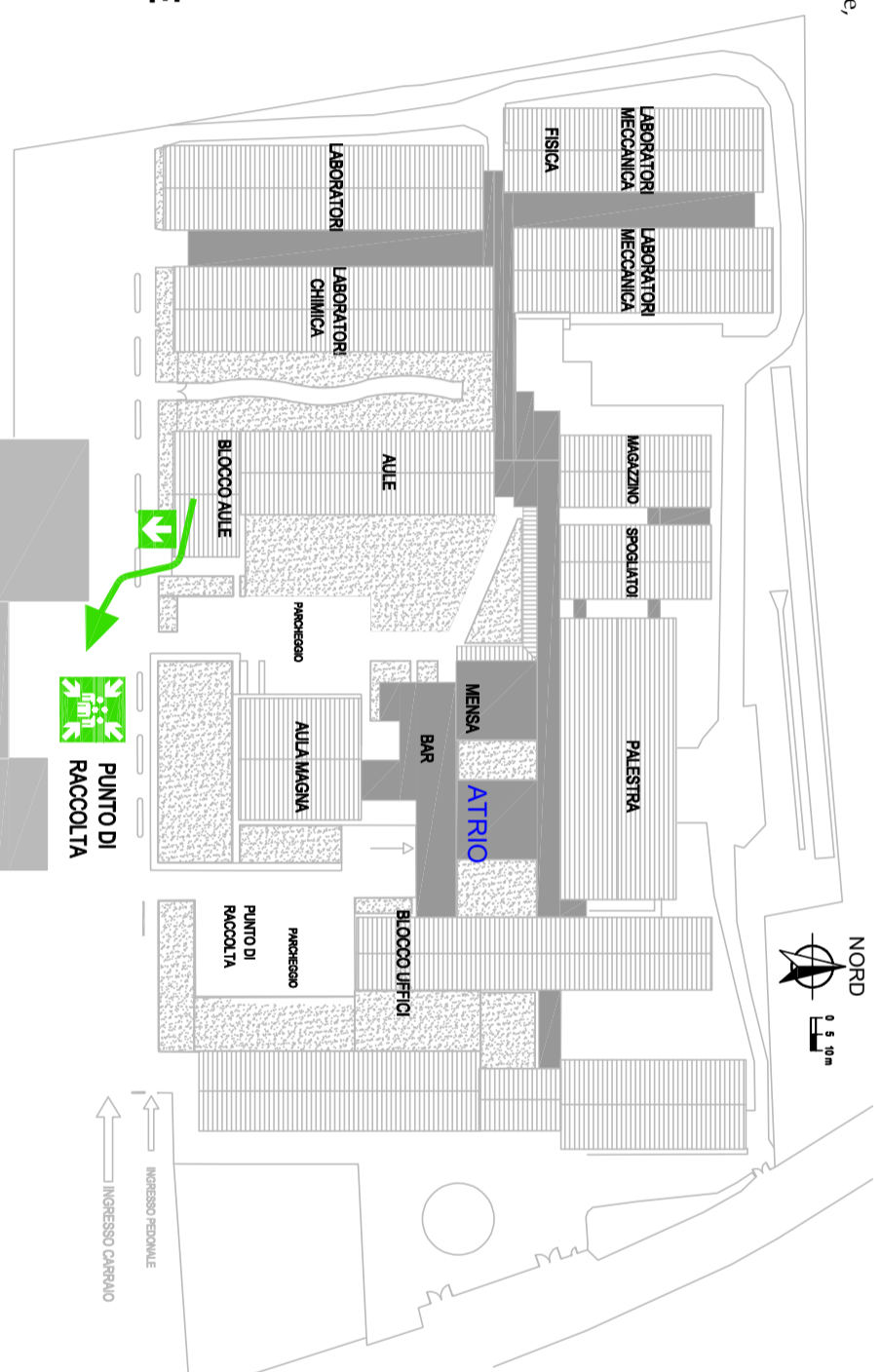
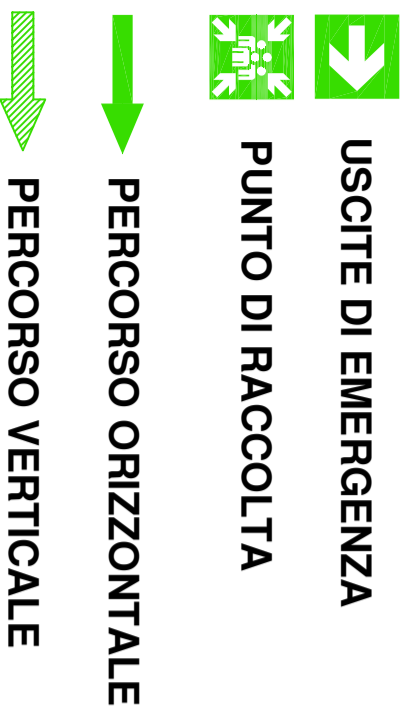

PIANO DI EMERGENZA - vie di esodo

SEGNALI SONORI

- suono intermittente della campanella = allarme, prestare attenzione
- suono continuo della campanella abbandono immediato della struttura ed eventuale comunicazione vocale mediante altoparlanti oppure eventuali indicazioni VOCALI date a mezzo impianto di diffusione sonora

COMPORAMENTO

- al segnale interrompere qualsiasi attività
- mantenere la calma
- in presenza di fumo aprire le finestre
- percorrere ordinatamente la via di esodo pianificata
- non usare l'ascensore
- raggiungere il luogo sicuro esterno -> punto di raccolta

in caso di TERREMOTO

Durante la scossa si deve:
evitare il panico e, se la scossa è lunga, disporsi: o sotto i banchi o simili, in ginocchio, con la testa tra le braccia, o portarsi lontano da oggetti che possono cadere (armadi, oggetti posti in alto), lampadari/plafoniere, lontano da finestre - vetrate.

Al termine della scossa:

- l'eventuale evacuazione viene impartita attraverso il segnale convenuto

se vi trovate all'esterno dell'edificio durante la scossa:

- state lontano dall'edificio (caduta tegole, cornicioni, lastre di vetro, camini), allontanatevi dagli alberi, dai lampioni, dalle linee elettriche e dalle aste delle bandiere.

Ricordarsi che:





- se si è sorpresi dalla scossa fuori dall'aula, tenersi vicino al muro maestro interno, lontano dalle vetrate
- è bene tenersi lontano da armadi, vetrate, plafoniere/lampade, scaffali e oggetti che possono cadere
- **non usare ascensori**
- **non accendere fiammiferi e non usare fiamme libere**

in caso di INCENDIO

Formare ordinatamente una fila dietro allo studente apri fila,

- mantenere la calma, evitare imprudenze e gesti di panico,
- Abbandonare l'aula e seguire il percorso di esodo in silenzio in modo da rendere comprensibile l'eventuale comando di inversione di marcia nel caso la via di fuga pianificata risulti non praticabile (fumo, fiamme, crollo, porte bloccate ...),
- Nel caso la visibilità sia scarsa percorrere la via di fuga appoggiando la mano destra sulla spalla del compagno che precede o tenendosi per mano raggiungere l'uscita di sicurezza.
- Nel caso il fumo renda difficoltosa la respirazione filtrare l'aria attraverso un fazzoletto, meglio se bagnato, e sdraiarsi per terra.
- Giunti all'esterno, raggiungere il luogo sicuro pianificato rimanendo in gruppo, all'appello segnalare la propria presenza, e rimanere in attesa di indicazioni.
- Non rientrare nell'edificio se non autorizzati, non prelevare biciclette, moto o auto.
- Se il fumo rende impraticabile il percorso, rientrare nell'aula e senza esporsi troppo dalle finestre segnalare la propria presenza e chiedere soccorso, chiudere la porta e sigillare eventuali fessure con indumenti se possibile bagnati, aprire le finestre.

GESTIONE EMERGENZE
RSPP A.S. 21/22
Alberto Barbisan

-  USCITE DI EMERGENZA
-  PUNTO DI RACCOLTA
-  PERCORSO ORIZZONTALE
-  PERCORSO VERTICALE

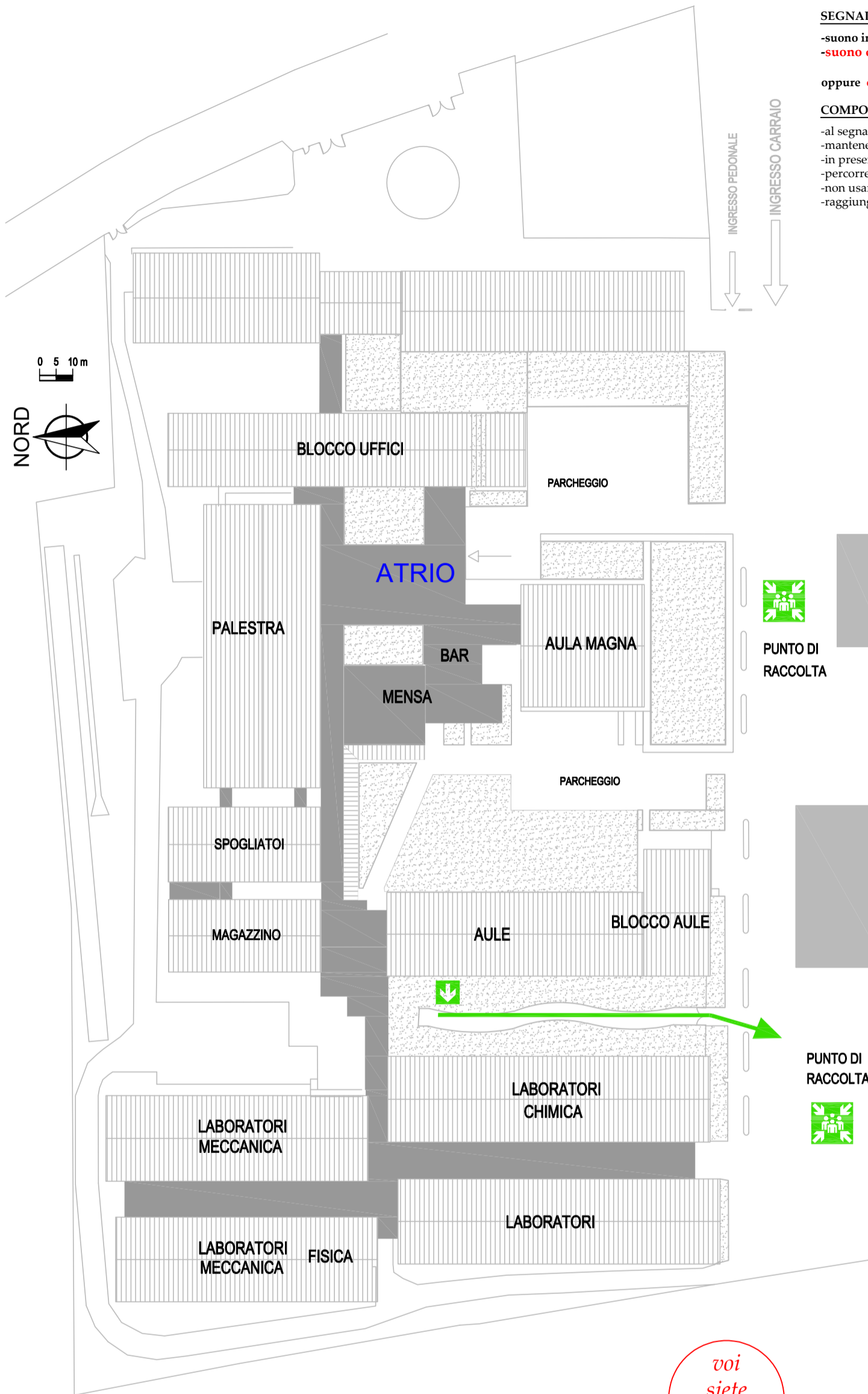

PIANO TERRA BLOCCO AULE

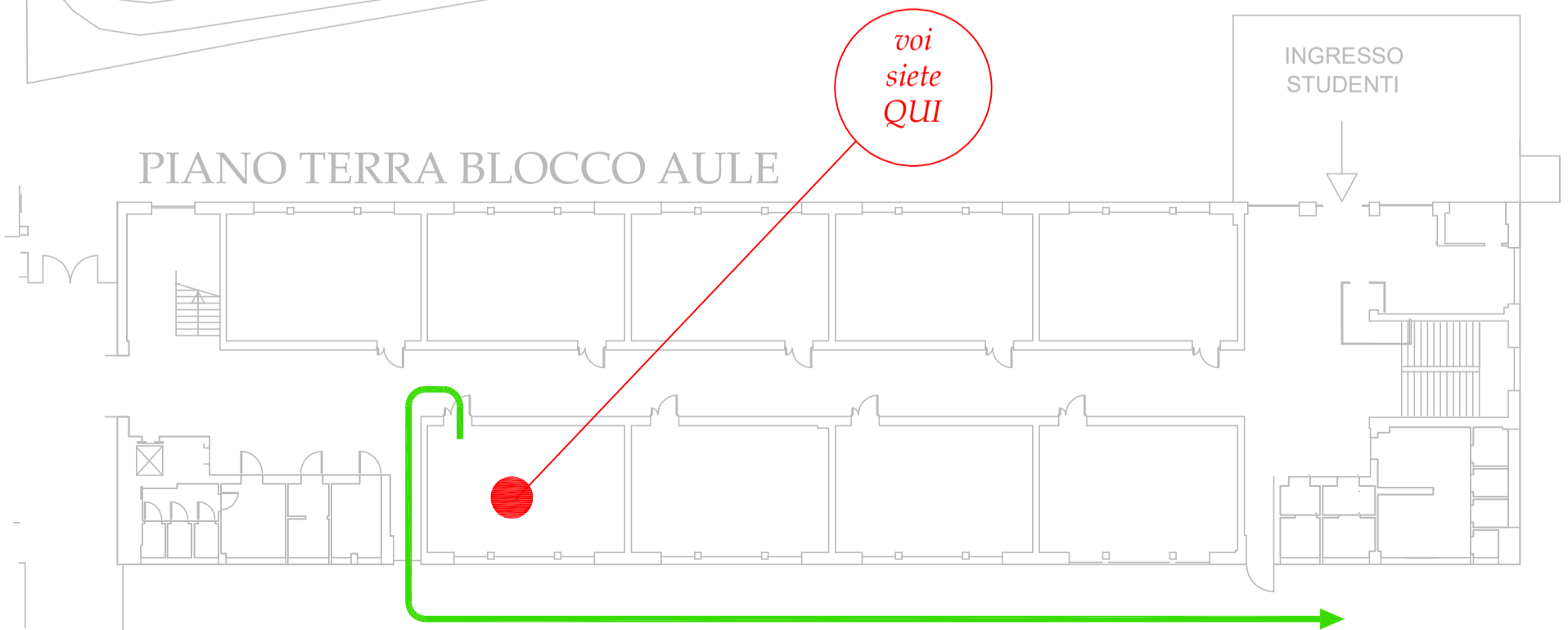

PIANO DI EMERGENZA - vie di esodo



SEGNALI SONORI

- suono intermittente della campanella = allarme, prestare attenzione
- suono continuo della campanella abbandono immediato della struttura ed eventuale comunicazione vocale mediante altoparlanti oppure eventuali indicazioni VOCALI date a mezzo impianto di diffusione sonora

COMPORAMENTO

- al segnale interrompere qualsiasi attività
- mantenere la calma
- in presenza di fumo aprire le finestre
- percorrere ordinatamente la via di esodo pianificata
- non usare l'ascensore
- raggiungere il luogo sicuro esterno -> punto di raccolta

in caso di TERREMOTO

Durante la scossa si deve:
evitare il panico e, se la scossa è lunga, disporsi: o sotto i banchi o simili, in ginocchio, con la testa tra le braccia, o portarsi lontano da oggetti che possono cadere (armadi, oggetti posti in alto), lampadari/plafoniere, lontano da finestre - vetrate.

Al termine della scossa:

- l'eventuale evacuazione viene impartita attraverso il segnale convenuto

se vi trovate all'esterno dell'edificio durante la scossa:

- state lontano dall'edificio (caduta tegole, cornicioni, lastre di vetro, camini), allontanatevi dagli alberi, dai lampioni, dalle linee elettriche e dalle aste delle bandiere.

Ricordarsi che:

- se si è sorpresi dalla scossa fuori dall'aula, tenersi vicino al muro maestro interno, lontano dalle vetrate
- è bene tenersi lontano da armadi, vetrate, plafoniere/lampade, scaffali e oggetti che possono cadere
- non usare ascensori
- non accendere fiammiferi e non usare fiamme libere

in caso di INCENDIO

Formare ordinatamente una fila dietro allo studente apri fila,

- mantenere la calma, evitare imprudenze e gesti di panico,
- Abbandonare l'aula e seguire il percorso di esodo in silenzio in modo da rendere comprensibile l'eventuale comando di inversione di marcia nel caso la via di fuga pianificata risulti non praticabile (fumo, fiamme, crollo, porte bloccate ...),
- Nel caso la visibilità sia scarsa percorrere la via di fuga appoggiando la mano destra sulla spalla del compagno che precede o tenendosi per mano raggiungere l'uscita di sicurezza.
- Nel caso il fumo renda difficoltosa la respirazione filtrare l'aria attraverso un fazzoletto, meglio se bagnato, e sdraiarsi per terra.
- Giunti all'esterno, raggiungere il luogo sicuro pianificato rimanendo in gruppo, all'appello segnalare la propria presenza, e rimanere in attesa di indicazioni.
- Non rientrare nell'edificio se non autorizzati, non prelevare biciclette, moto o auto.
- Se il fumo rende impraticabile il percorso, rientrare nell'aula e senza esporsi troppo dalle finestre segnalare la propria presenza e chiedere soccorso, chiudere la porta e sigillare eventuali fessure con indumenti se possibile bagnati, aprire le finestre.

GESTIONE EMERGENZE
RSPP A.S. 21/22
Alberto Barbisan

- USCITE DI EMERGENZA
- PUNTO DI RACCOLTA
- PERCORSO ORIZZONTALE
- PERCORSO VERTICALE

PIANO TERRA BLOCCO AULE

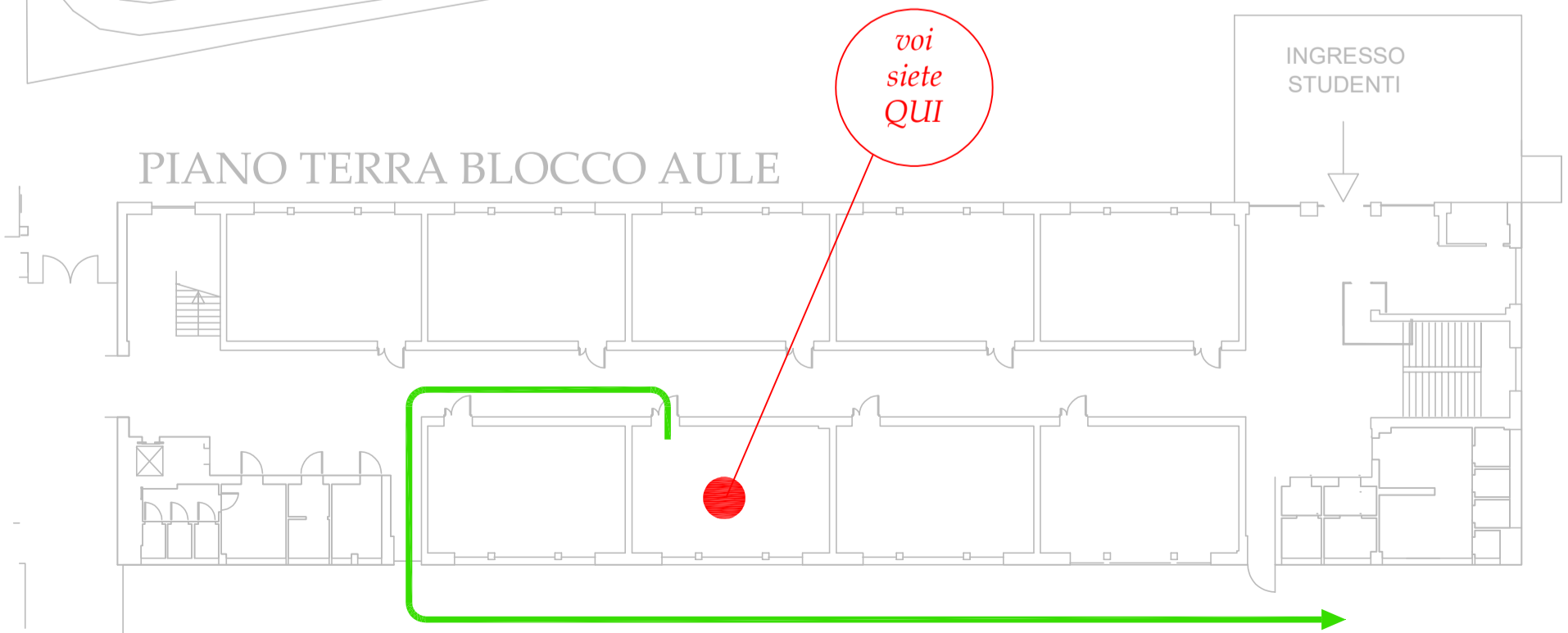

PIANO DI EMERGENZA - vie di esodo

SEGNALI SONORI

- suono intermittente della campanella = allarme, prestare attenzione
- suono continuo della campanella abbandono immediato della struttura ed eventuale comunicazione vocale mediante altoparlanti oppure eventuali indicazioni VOCALI date a mezzo impianto di diffusione sonora

COMPORAMENTO

- al segnale interrompere qualsiasi attività
- mantenere la calma
- in presenza di fumo aprire le finestre
- percorrere ordinatamente la via di esodo pianificata
- non usare l'ascensore
- raggiungere il luogo sicuro esterno -> punto di raccolta

in caso di TERREMOTO

Durante la scossa si deve:
evitare il panico e, se la scossa è lunga, disporsi: o sotto i banchi o simili, in ginocchio, con la testa tra le braccia, o portarsi lontano da oggetti che possono cadere (armadi, oggetti posti in alto), lampadari/plafoniere, lontano da finestre - vetrate.

Al termine della scossa:

- l'eventuale evacuazione viene impartita attraverso il segnale convenuto

se vi trovate all'esterno dell'edificio durante la scossa:

- state lontano dall'edificio (caduta tegole, cornicioni, lastre di vetro, camini), allontanatevi dagli alberi, dai lampioni, dalle linee elettriche e dalle aste delle bandiere.

Ricordarsi che:





- se si è sorpresi dalla scossa fuori dall'aula, tenersi vicino al muro maestro interno, lontano dalle vetrate
- è bene tenersi lontano da armadi, vetrate, plafoniere/lampade, scaffali e oggetti che possono cadere
- **non usare ascensori**
- **non accendere fiammiferi e non usare fiamme libere**

in caso di INCENDIO

Formare ordinatamente una fila dietro allo studente apri fila,

- mantenere la calma, evitare imprudenze e gesti di panico,
- Abbandonare l'aula e seguire il percorso di esodo in silenzio in modo da rendere comprensibile l'eventuale comando di inversione di marcia nel caso la via di fuga pianificata risulti non praticabile (fumo, fiamme, crollo, porte bloccate ...),
- Nel caso la visibilità sia scarsa percorrere la via di fuga appoggiando la mano destra sulla spalla del compagno che precede o tenendosi per mano raggiungere l'uscita di sicurezza.
- Nel caso il fumo renda difficoltosa la respirazione filtrare l'aria attraverso un fazzoletto, meglio se bagnato, e sdraiarsi per terra.
- Giunti all'esterno, raggiungere il luogo sicuro pianificato rimanendo in gruppo, all'appello segnalare la propria presenza, e rimanere in attesa di indicazioni.
- Non rientrare nell'edificio se non autorizzati, non prelevare biciclette, moto o auto.
- Se il fumo rende impraticabile il percorso, rientrare nell'aula e senza esporsi troppo dalle finestre segnalare la propria presenza e chiedere soccorso, chiudere la porta e sigillare eventuali fessure con indumenti se possibile bagnati, aprire le finestre.

GESTIONE EMERGENZE
RSPP A.S. 21/22
Alberto Barbisan

-  USCITE DI EMERGENZA
-  PUNTO DI RACCOLTA
-  PERCORSO ORIZZONTALE
-  PERCORSO VERTICALE

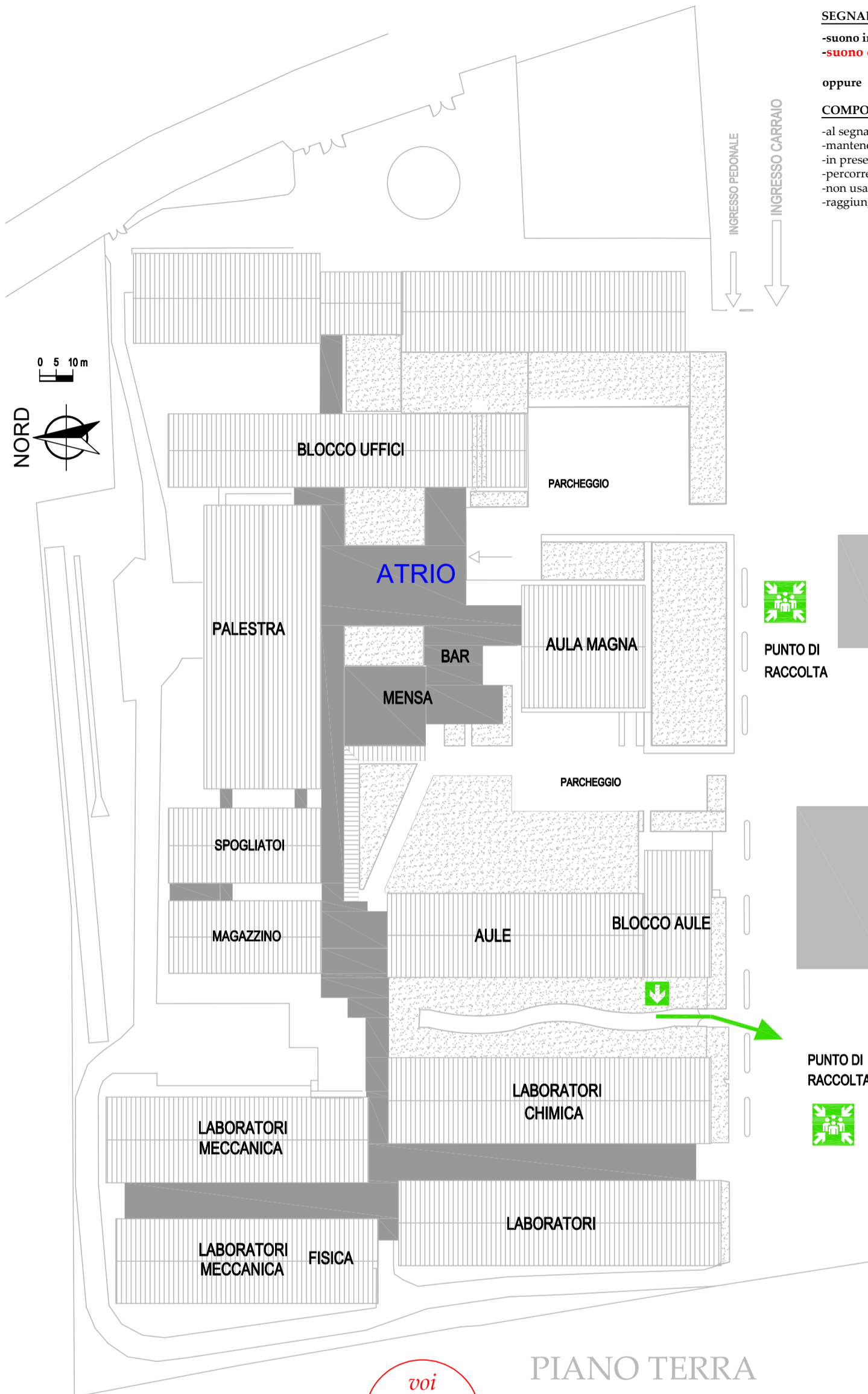

voi siete QUI

PIANO TERRA
BLOCCO AULE

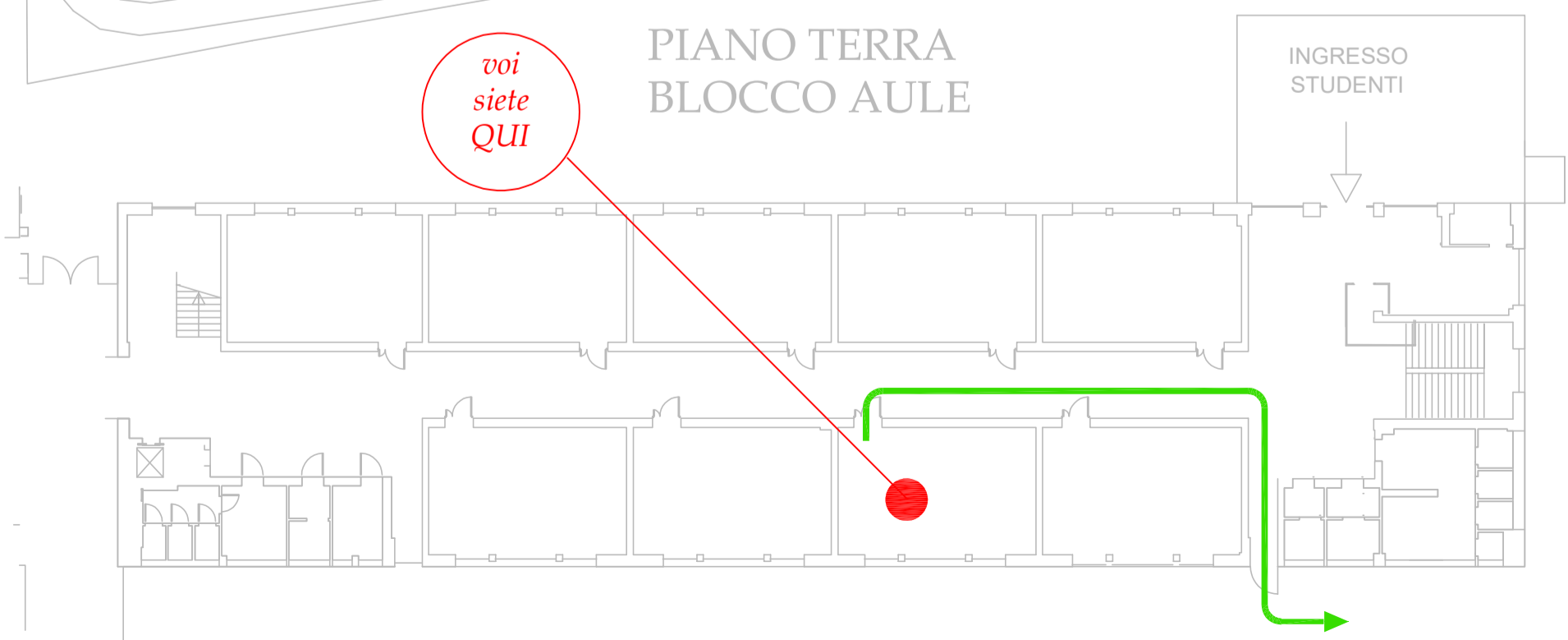

PIANO DI EMERGENZA - vie di esodo

SEGNALI SONORI

- suono intermittente della campanella = allarme, prestare attenzione
- suono continuo della campanella abbandono immediato della struttura ed eventuale comunicazione vocale mediante altoparlanti oppure eventuali indicazioni VOCALI date a mezzo impianto di diffusione sonora

COMPORAMENTO

- al segnale interrompere qualsiasi attività
- mantenere la calma
- in presenza di fumo aprire le finestre
- percorrere ordinatamente la via di esodo pianificata
- non usare l'ascensore
- raggiungere il luogo sicuro esterno -> punto di raccolta

in caso di TERREMOTO

Durante la scossa si deve:

evitare il panico e, se la scossa è lunga, disporsi: o sotto i banchi o simili, in ginocchio, con la testa tra le braccia, o portarsi lontano da oggetti che possono cadere (armadi, oggetti posti in alto), lampadari/plafoniere, lontano da finestre - vetrate.

Al termine della scossa:

- l'eventuale evacuazione viene impartita attraverso il segnale convenuto

se vi trovate all'esterno dell'edificio durante la scossa:

- state lontano dall'edificio (caduta tegole, cornicioni, lastre di vetro, camini), allontanatevi dagli alberi, dai lampioni, dalle linee elettriche e dalle aste delle bandiere.

Ricordarsi che:

- se si è sorpresi dalla scossa fuori dall'aula, tenersi vicino al muro maestro interno, lontano dalle vetrate
- è bene tenersi lontano da armadi, vetrate, plafoniere/lampade, scaffali e oggetti che possono cadere
- non usare ascensori
- non accendere fiammiferi e non usare fiamme libere

in caso di INCENDIO

Formare ordinatamente una fila dietro allo studente apri fila,

- mantenere la calma, evitare imprudenze e gesti di panico,
- Abbandonare l'aula e seguire il percorso di esodo in silenzio in modo da rendere comprensibile l'eventuale comando di inversione di marcia nel caso la via di fuga pianificata risulti non praticabile (fumo, fiamme, crollo, porte bloccate ...),
- Nel caso la visibilità sia scarsa percorrere la via di fuga appoggiando la mano destra sulla spalla del compagno che precede o tenendosi per mano raggiungere l'uscita di sicurezza.
- Nel caso il fumo renda difficoltosa la respirazione filtrare l'aria attraverso un fazzoletto, meglio se bagnato, e sdraiarsi per terra.
- Giunti all'esterno, raggiungere il luogo sicuro pianificato rimanendo in gruppo, all'appello segnalare la propria presenza, e rimanere in attesa di indicazioni.
- Non rientrare nell'edificio se non autorizzati, non prelevare biciclette, moto o auto.
- Se il fumo rende impraticabile il percorso, rientrare nell'aula e senza esporsi troppo dalle finestre segnalare la propria presenza e chiedere soccorso, chiudere la porta e sigillare eventuali fessure con indumenti se possibile bagnati, aprire le finestre.

GESTIONE EMERGENZE

RSPP A.S. 21/22

Alberto Barbisan



USCITE DI EMERGENZA



PUNTO DI RACCOLTA



PERCORSO ORIZZONTALE



PERCORSO VERTICALE

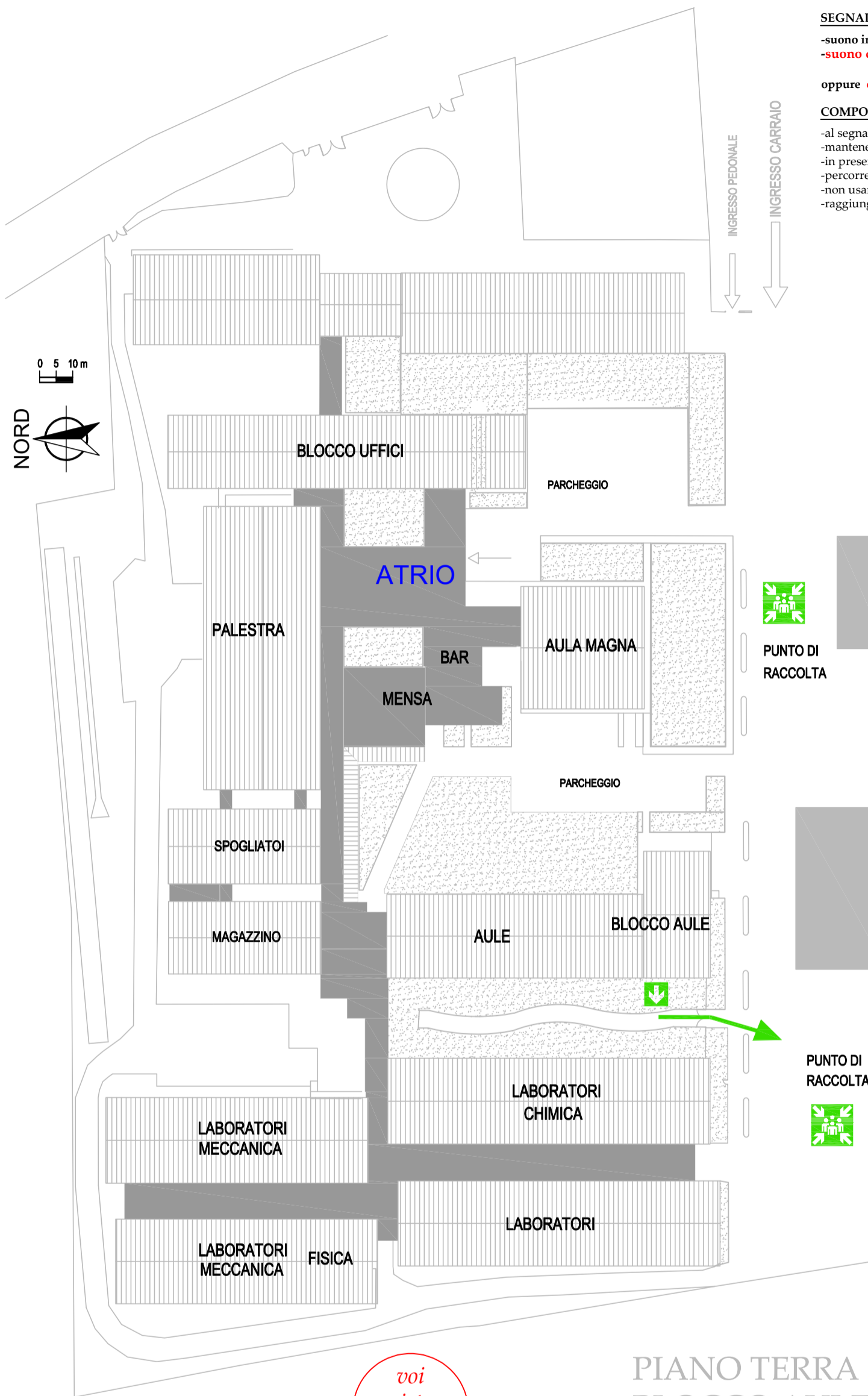

voi siete QUI

PIANO TERRA
BLOCCO AULE

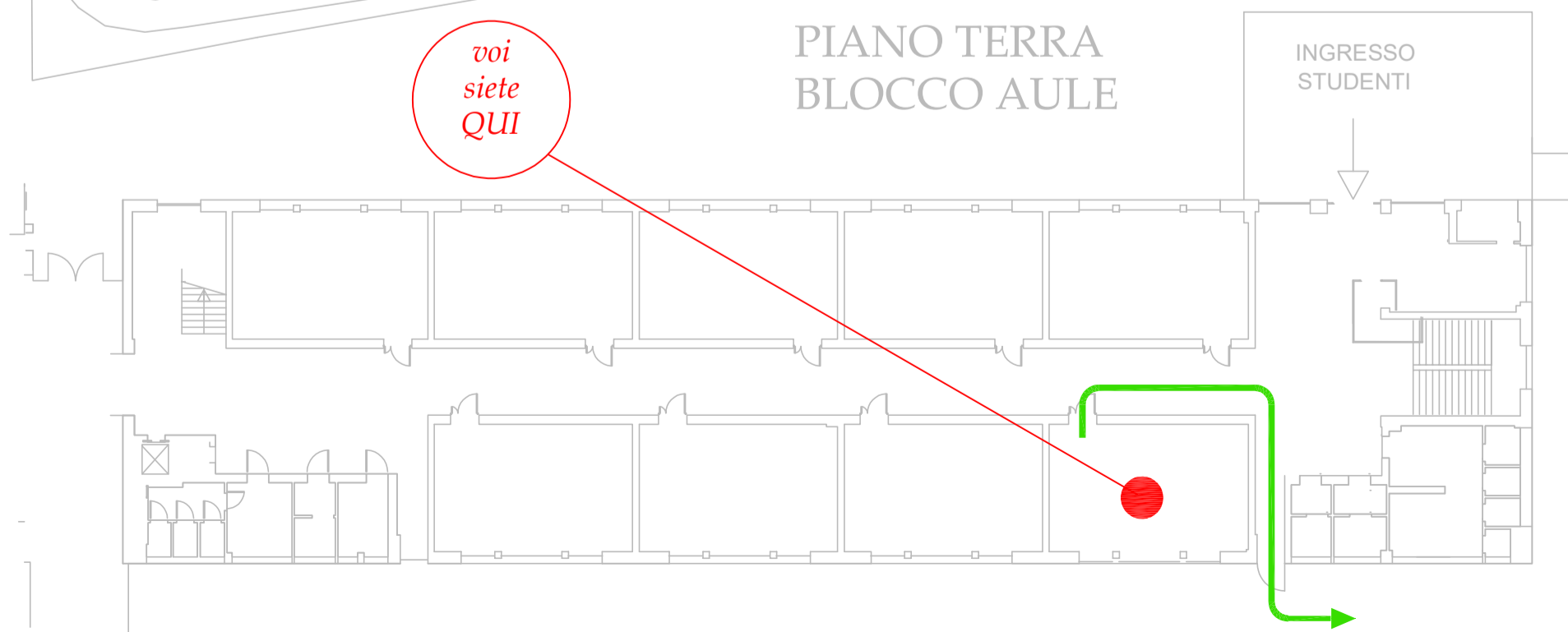

PIANO DI EMERGENZA - vie di esodo

SEGNALI SONORI

- suono intermittente della campanella = allarme, prestare attenzione
- suono continuo della campanella abbandono immediato della struttura ed eventuale comunicazione vocale mediante altoparlanti oppure eventuali indicazioni VOCALI date a mezzo impianto di diffusione sonora

COMPORAMENTO

- al segnale interrompere qualsiasi attività
- mantenere la calma
- in presenza di fumo aprire le finestre
- percorrere ordinatamente la via di esodo pianificata
- non usare l'ascensore
- raggiungere il luogo sicuro esterno -> punto di raccolta

in caso di TERREMOTO

Durante la scossa si deve:

- evitare il panico e, se la scossa è lunga, disporsi: o sotto i banchi o simili, in ginocchio, con la testa tra le braccia, o portarsi lontano da oggetti che possono cadere (armadi, oggetti posti in alto), lampadari/plafoniere, lontano da finestre - vetrate.

Al termine della scossa:

- Teventuale evacuazione viene impartita attraverso il segnale convenuto

se vi trovate all'esterno dell'edificio durante la scossa:

- state lontano dall'edificio (caduta tegole, cornicioni, lastre di vetro, camini), allontanatevi dagli alberi, dai lampioni, dalle linee elettriche e dalle aste delle bandiere.

Ricordarsi che:

- se si è sorpresi dalla scossa fuori dall'aula, tenersi vicino al muro maestro interno, lontano dalle vetrate
- è bene tenersi lontano da armadi, vetrate, plafoniere/lampade, scaffali e oggetti che possono cadere
- **non usare ascensori**
- **non accendere fiammiferi e non usare fiamme libere**

in caso di INCENDIO

Formare ordinatamente una fila dietro allo studente apri fila,

- mantenere la calma, evitare imprudenze e gesti di panico,
- Abbandonare l'aula e seguire il percorso di esodo in silenzio in modo da rendere comprensibile l'eventuale comando di inversione di marcia nel caso la via di fuga pianificata risulti non praticabile (fumo, fiamme, crollo, porte bloccate ...),
- Nel caso la visibilità sia scarsa percorrere la via di fuga appoggiando la mano destra sulla spalla del compagno che precede o tenendosi per mano raggiungere l'uscita di sicurezza.
- Nel caso il fumo renda difficoltosa la respirazione filtrare l'aria attraverso un fazzoletto, meglio se bagnato, e sdraiarsi per terra.
- Giunti all'esterno, raggiungere il luogo sicuro pianificato rimanendo in gruppo, all'appello segnalare la propria presenza, e rimanere in attesa di indicazioni.
- Non rientrare nell'edificio se non autorizzati, non prelevare biciclette, moto o auto.
- Se il fumo rende impraticabile il percorso, rientrare nell'aula e senza esporsi troppo dalle finestre segnalare la propria presenza e chiedere soccorso, chiudere la porta e sigillare eventuali fessure con indumenti se possibile bagnati, aprire le finestre.

GESTIONE EMERGENZE

RSPP A.S. 21/22

Alberto Barbisan



USCITE DI EMERGENZA



PUNTO DI RACCOLTA



PERCORSO ORIZZONTALE



PERCORSO VERTICALE

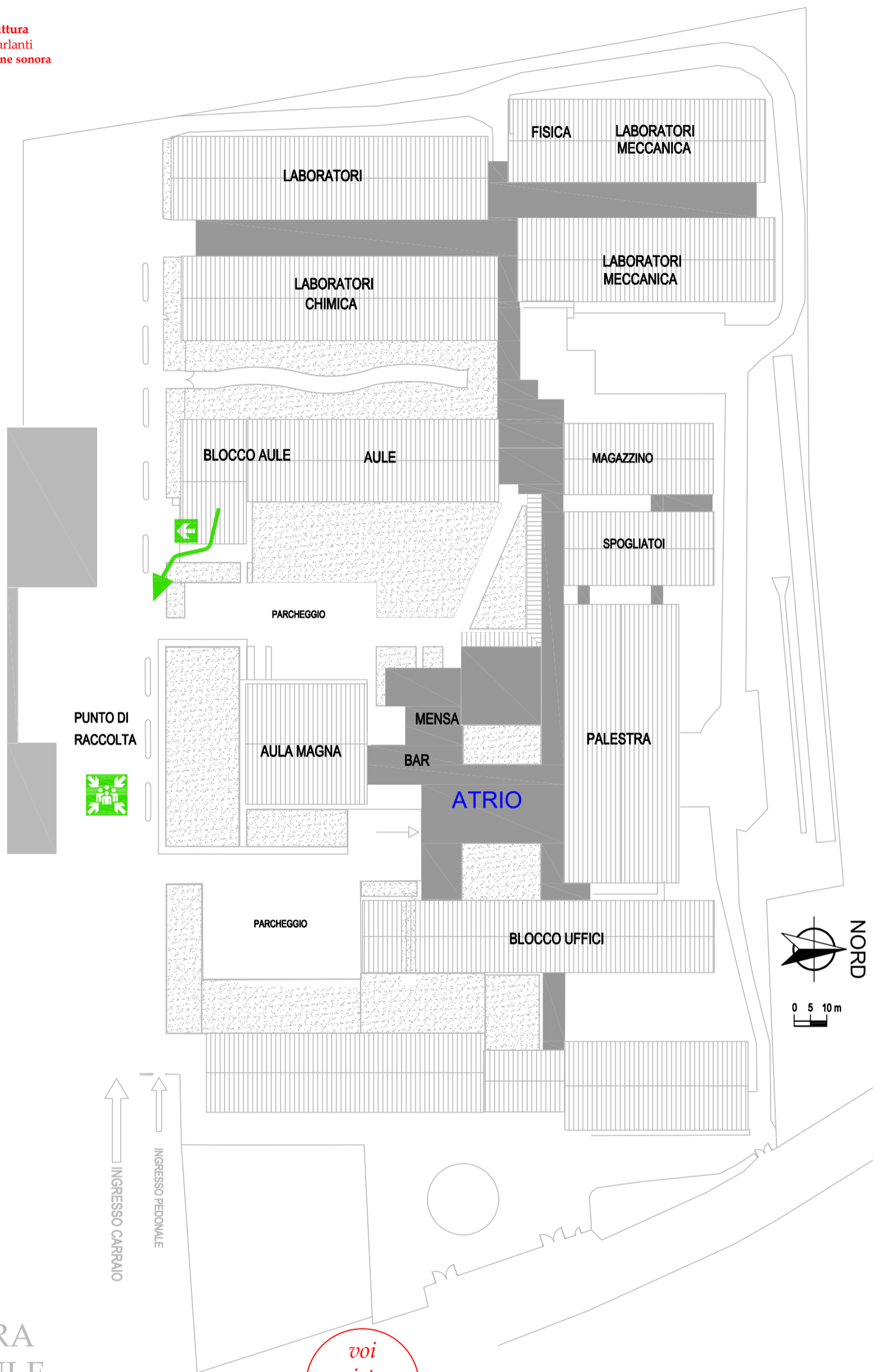

0 5 10 m

PIANO TERRA
BLOCCO AULE

voi
siete
QUI

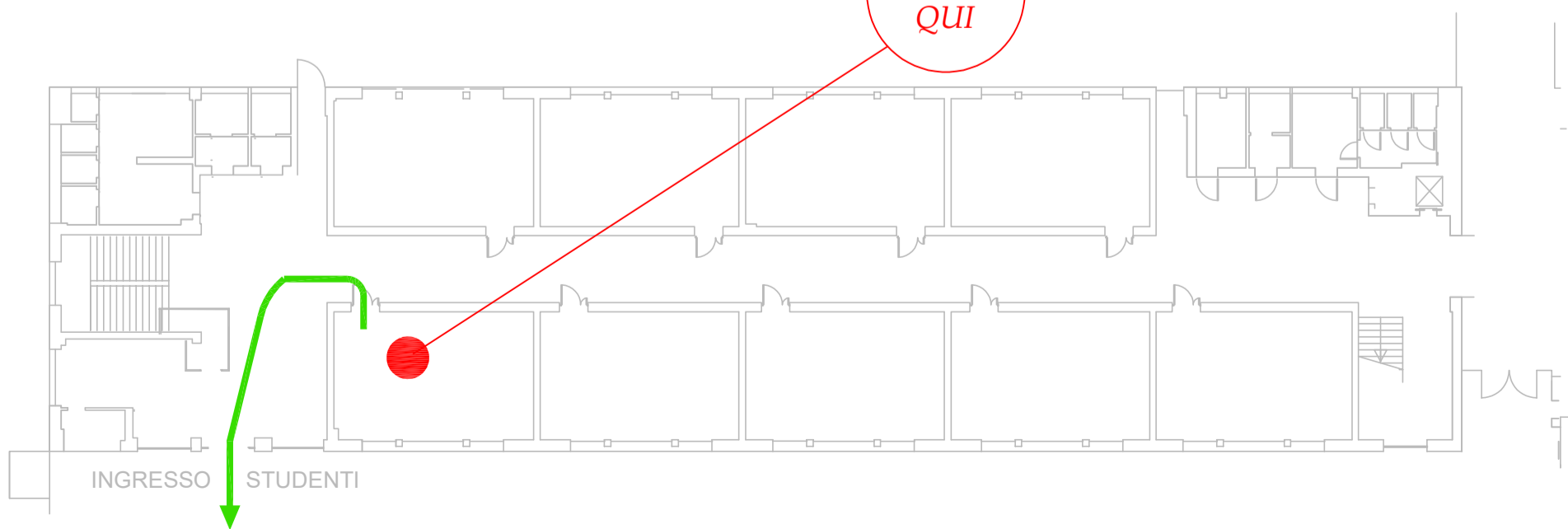

PIANO DI EMERGENZA - vie di esodo

SEGNALI SONORI

- suono intermittente della campanella = allarme, prestare attenzione
- suono continuo della campanella abbandono immediato della struttura ed eventuale comunicazione vocale mediante altoparlanti oppure eventuali indicazioni VOCALI date a mezzo impianto di diffusione sonora

COMPORAMENTO

- al segnale interrompere qualsiasi attività
- mantenere la calma
- in presenza di fumo aprire le finestre
- percorrere ordinatamente la via di esodo pianificata
- non usare l'ascensore
- raggiungere il luogo sicuro esterno -> punto di raccolta

in caso di TERREMOTO

Durante la scossa si deve:

- evitare il panico e, se la scossa è lunga, disporsi: o sotto i banchi o simili, in ginocchio, con la testa tra le braccia, o portarsi lontano da oggetti che possono cadere (armadi, oggetti posti in alto), lampadari/plafoniere, lontano da finestre - vetrate.

Al termine della scossa:

- Teventuale evacuazione viene impartita attraverso il segnale convenuto

se vi trovate all'esterno dell'edificio durante la scossa:

- state lontano dall'edificio (caduta tegole, cornicioni, lastre di vetro, camini), allontanatevi dagli alberi, dai lampioni, dalle linee elettriche e dalle aste delle bandiere.

Ricordarsi che:

- se si è sorpresi dalla scossa fuori dall'aula, tenersi vicino al muro maestro interno, lontano dalle vetrate
- è bene tenersi lontano da armadi, vetrate, plafoniere/lampade, scaffali e oggetti che possono cadere
- **non usare ascensori**
- **non accendere fiammiferi e non usare fiamme libere**

in caso di INCENDIO





Formare ordinatamente una fila dietro allo studente apri fila,

- mantenere la calma, evitare imprudenze e gesti di panico,
- Abbandonare l'aula e seguire il percorso di esodo in silenzio in modo da rendere comprensibile l'eventuale comando di inversione di marcia nel caso la via di fuga pianificata risulti non praticabile (fumo, fiamme, crollo, porte bloccate ...),
- Nel caso la visibilità sia scarsa percorrere la via di fuga appoggiando la mano destra sulla spalla del compagno che precede o tenendosi per mano raggiungere l'uscita di sicurezza.
- Nel caso il fumo renda difficoltosa la respirazione filtrare l'aria attraverso un fazzoletto, meglio se bagnato, e sdraiarsi per terra.
- Giunti all'esterno, raggiungere il luogo sicuro pianificato rimanendo in gruppo, all'appello segnalare la propria presenza, e rimanere in attesa di indicazioni.
- Non rientrare nell'edificio se non autorizzati, non prelevare biciclette, moto o auto.
- Se il fumo rende impraticabile il percorso, rientrare nell'aula e senza esporsi troppo dalle finestre segnalare la propria presenza e chiedere soccorso, chiudere la porta e sigillare eventuali fessure con indumenti se possibile bagnati, aprire le finestre.

GESTIONE EMERGENZE

RSPP A.S. 21/22

Alberto Barbisan

-  USCITE DI EMERGENZA
-  PUNTO DI RACCOLTA
-  PERCORSO ORIZZONTALE
-  PERCORSO VERTICALE

PIANO TERRA BLOCCO AULE

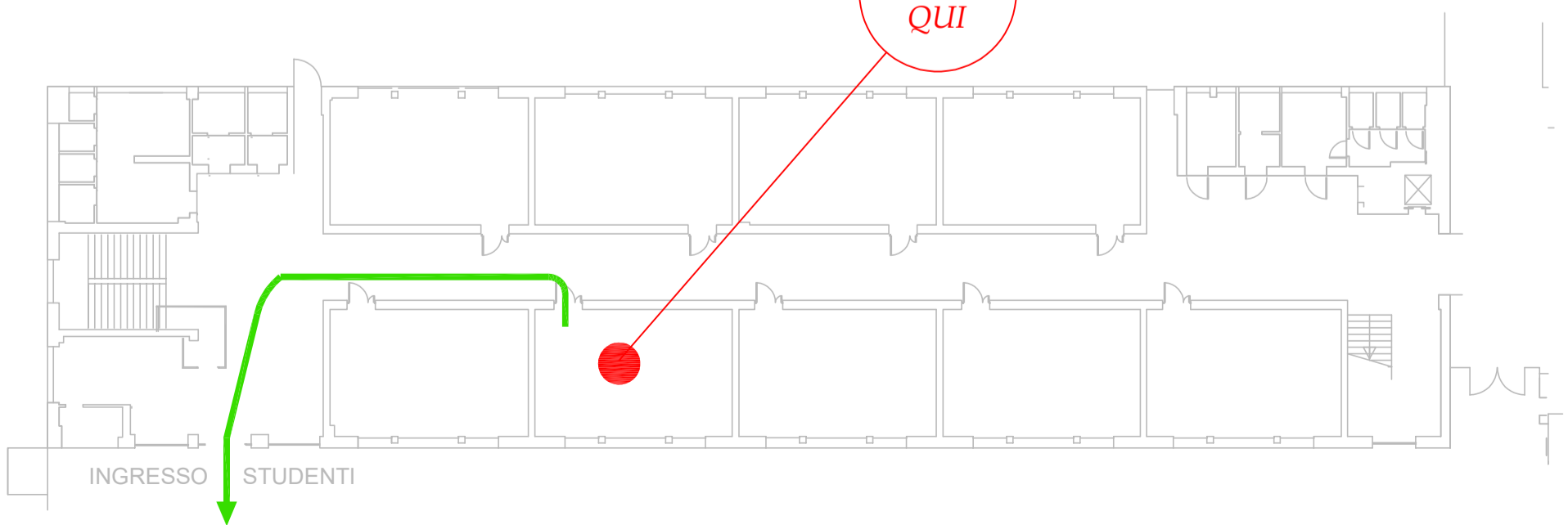

PIANO DI EMERGENZA - vie di esodo

SEGNALI SONORI

- suono intermittente della campanella = allarme, prestare attenzione
- suono continuo della campanella abbandono immediato della struttura ed eventuale comunicazione vocale mediante altoparlanti oppure eventuali indicazioni VOCALI date a mezzo impianto di diffusione sonora

COMPORAMENTO

- al segnale interrompere qualsiasi attività
- mantenere la calma
- in presenza di fumo aprire le finestre
- percorrere ordinatamente la via di esodo pianificata
- non usare l'ascensore
- raggiungere il luogo sicuro esterno -> punto di raccolta

in caso di TERREMOTO

Durante la scossa si deve:

- evitare il panico e, se la scossa è lunga, disporsi: o sotto i banchi o simili, in ginocchio, con la testa tra le braccia, o portarsi lontano da oggetti che possono cadere (armadi, oggetti posti in alto), lampadari/plafoniere, lontano da finestre - vetrate.

Al termine della scossa:

- Teventuale evacuazione viene impartita attraverso il segnale convenuto

se vi trovate all'esterno dell'edificio durante la scossa:

- state lontano dall'edificio (caduta tegole, cornicioni, lastre di vetro, camini), allontanatevi dagli alberi, dai lampioni, dalle linee elettriche e dalle aste delle bandiere.

Ricordarsi che:

- se si è sorpresi dalla scossa fuori dall'aula, tenersi vicino al muro maestro interno, lontano dalle vetrate
- è bene tenersi lontano da armadi, vetrate, plafoniere/lampade, scaffali e oggetti che possono cadere
- **non usare ascensori**
- **non accendere fiammiferi e non usare fiamme libere**

in caso di INCENDIO

Formare ordinatamente una fila dietro allo studente apri fila,

- mantenere la calma, evitare imprudenze e gesti di panico,
- Abbandonare l'aula e seguire il percorso di esodo in silenzio in modo da rendere comprensibile l'eventuale comando di inversione di marcia nel caso la via di fuga pianificata risulti non praticabile (fumo, fiamme, crollo, porte bloccate ...),
- Nel caso la visibilità sia scarsa percorrere la via di fuga appoggiando la mano destra sulla spalla del compagno che precede o tenendosi per mano raggiungere l'uscita di sicurezza.
- Nel caso il fumo renda difficoltosa la respirazione filtrare l'aria attraverso un fazzoletto, meglio se bagnato, e sdraiarsi per terra.
- Giunti all'esterno, raggiungere il luogo sicuro pianificato rimanendo in gruppo, all'appello segnalare la propria presenza, e rimanere in attesa di indicazioni.
- Non rientrare nell'edificio se non autorizzati, non prelevare biciclette, moto o auto.
- Se il fumo rende impraticabile il percorso, rientrare nell'aula e senza esporsi troppo dalle finestre segnalare la propria presenza e chiedere soccorso, chiudere la porta e sigillare eventuali fessure con indumenti se possibile bagnati, aprire le finestre.

GESTIONE EMERGENZE

RSPP A.S. 21/22

Alberto Barbisan



USCITE DI EMERGENZA



PUNTO DI RACCOLTA



PERCORSO ORIZZONTALE



PERCORSO VERTICALE

PIANO TERRA
BLOCCO AULE

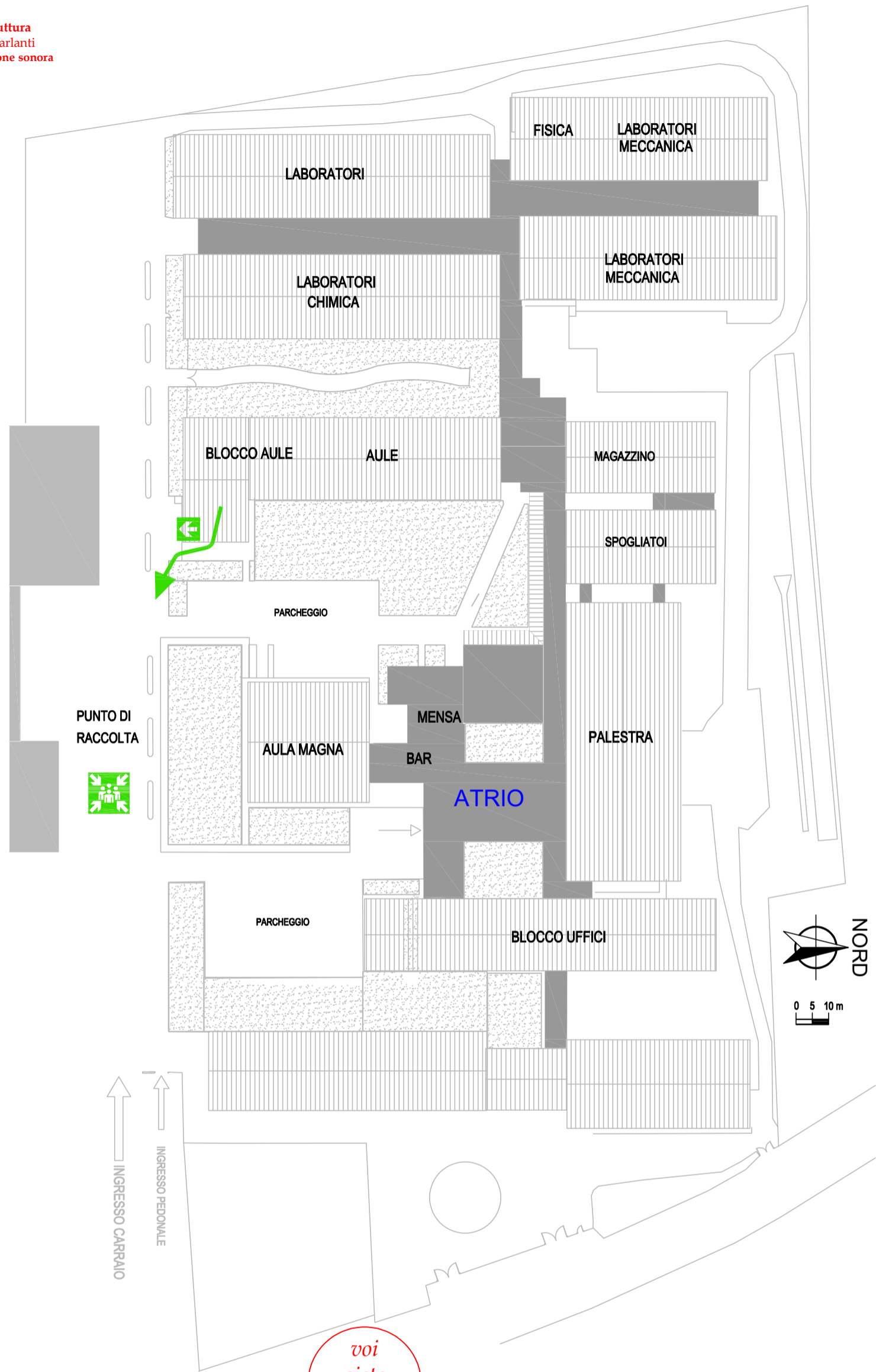

voi
siete
QUI

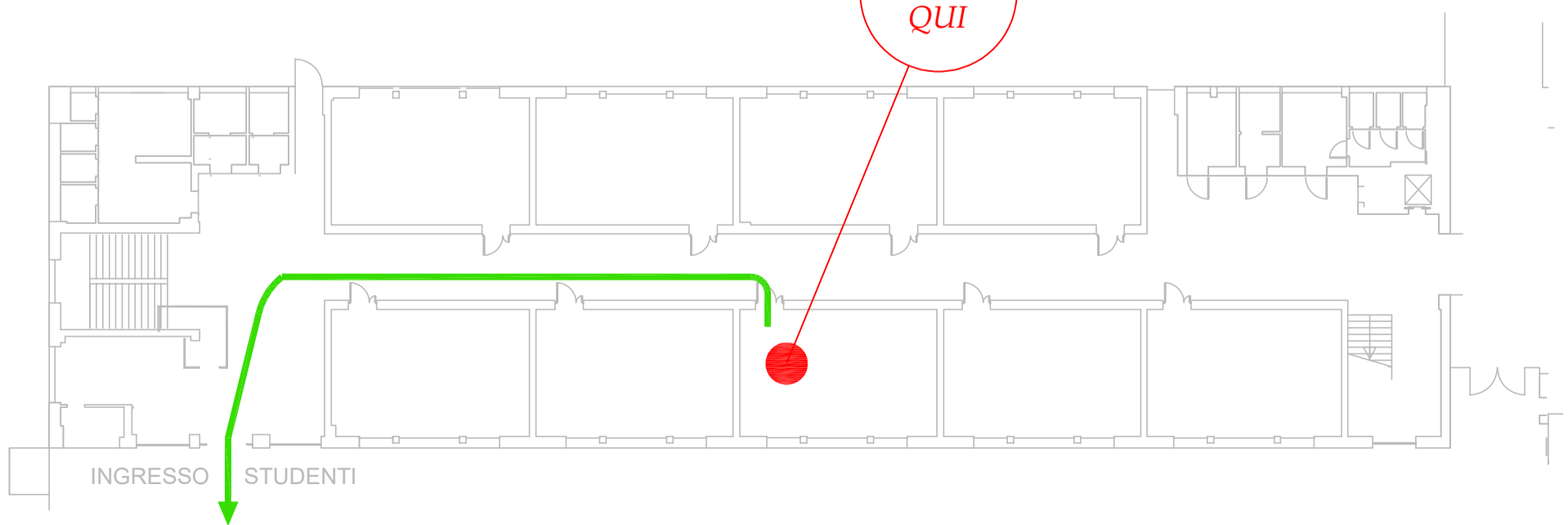

PIANO DI EMERGENZA - vie di esodo

SEGNALI SONORI

- suono intermittente della campanella = allarme, prestare attenzione
- suono continuo della campanella abbandono immediato della struttura ed eventuale comunicazione vocale mediante altoparlanti oppure eventuali indicazioni VOCALI date a mezzo impianto di diffusione sonora

COMPORAMENTO

- al segnale interrompere qualsiasi attività
- mantenere la calma
- in presenza di fumo aprire le finestre
- percorrere ordinatamente la via di esodo pianificata
- non usare l'ascensore
- raggiungere il luogo sicuro esterno -> punto di raccolta

in caso di TERREMOTO

Durante la scossa si deve:

- evitare il panico e, se la scossa è lunga, disporsi: o sotto i banchi o simili, in ginocchio, con la testa tra le braccia, o portarsi lontano da oggetti che possono cadere (armadi, oggetti posti in alto), lampadari/plafoniere, lontano da finestre - vetrate.

Al termine della scossa:

- Teventuale evacuazione viene impartita attraverso il segnale convenuto

se vi trovate all'esterno dell'edificio durante la scossa:

- state lontano dall'edificio (caduta tegole, cornicioni, lastre di vetro, camini), allontanatevi dagli alberi, dai lampioni, dalle linee elettriche e dalle aste delle bandiere.

Ricordarsi che:





- se si è sorpresi dalla scossa fuori dall'aula, tenersi vicino al muro maestro interno, lontano dalle vetrate
- è bene tenersi lontano da armadi, vetrate, plafoniere/lampade, scaffali e oggetti che possono cadere
- **non usare ascensori**
- **non accendere fiammiferi e non usare fiamme libere**

in caso di INCENDIO

Formare ordinatamente una fila dietro allo studente apri fila,

- mantenere la calma, evitare imprudenze e gesti di panico,
- Abbandonare l'aula e seguire il percorso di esodo in silenzio in modo da rendere comprensibile l'eventuale comando di inversione di marcia nel caso la via di fuga pianificata risulti non praticabile (fumo, fiamme, crollo, porte bloccate ...),
- Nel caso la visibilità sia scarsa percorrere la via di fuga appoggiando la mano destra sulla spalla del compagno che precede o tenendosi per mano raggiungere l'uscita di sicurezza.
- Nel caso il fumo renda difficoltosa la respirazione filtrare l'aria attraverso un fazzoletto, meglio se bagnato, e sdraiarsi per terra.
- Giunti all'esterno, raggiungere il luogo sicuro pianificato rimanendo in gruppo, all'appello segnalare la propria presenza, e rimanere in attesa di indicazioni.
- Non rientrare nell'edificio se non autorizzati, non prelevare biciclette, moto o auto.
- Se il fumo rende impraticabile il percorso, rientrare nell'aula e senza esporsi troppo dalle finestre segnalare la propria presenza e chiedere soccorso, chiudere la porta e sigillare eventuali fessure con indumenti se possibile bagnati, aprire le finestre.

GESTIONE EMERGENZE
RSPP A.S. 21/22
Alberto Barbisan

-  USCITE DI EMERGENZA
-  PUNTO DI RACCOLTA
-  PERCORSO ORIZZONTALE
-  PERCORSO VERTICALE

PIANO TERRA
BLOCCO AULE

voi
siete
QUI

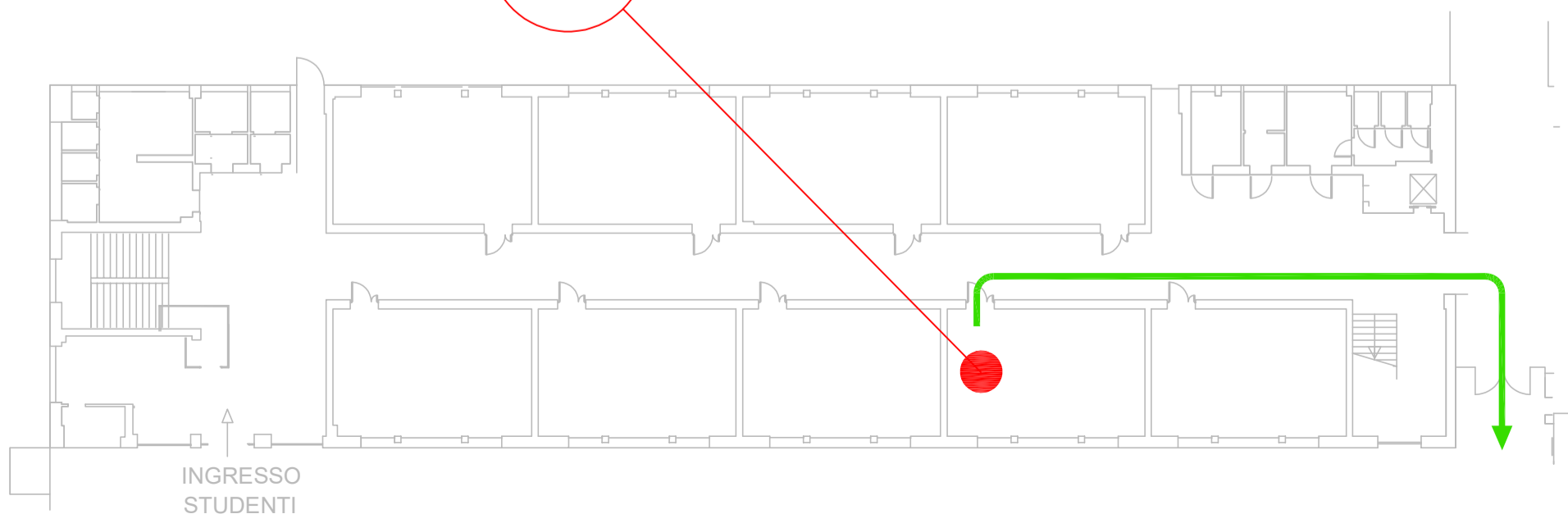
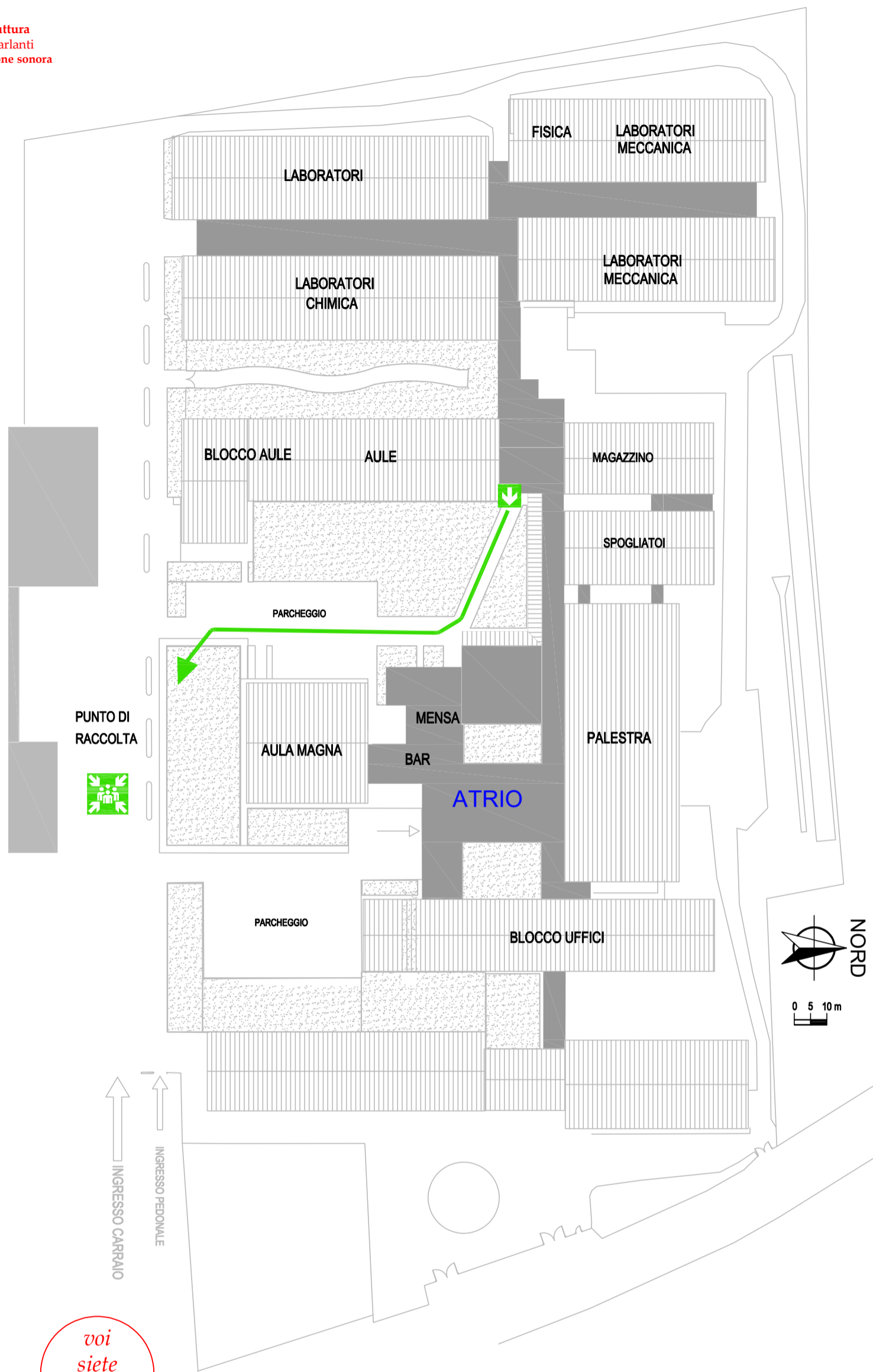

PIANO DI EMERGENZA - vie di esodo

SEGNALI SONORI

- suono intermittente della campanella = allarme, prestare attenzione
- suono continuo della campanella abbandono immediato della struttura ed eventuale comunicazione vocale mediante altoparlanti oppure eventuali indicazioni VOCALI date a mezzo impianto di diffusione sonora

COMPORAMENTO

- al segnale interrompere qualsiasi attività
- mantenere la calma
- in presenza di fumo aprire le finestre
- percorrere ordinatamente la via di esodo pianificata
- non usare l'ascensore
- raggiungere il luogo sicuro esterno -> punto di raccolta

in caso di TERREMOTO

Durante la scossa si deve:

- evitare il panico e, se la scossa è lunga, disporsi: o sotto i banchi o simili, in ginocchio, con la testa tra le braccia, o portarsi lontano da oggetti che possono cadere (armadi,oggetti posti in alto), lampadari/plafoniere, lontano da finestre - vetrate.

Al termine della scossa:

- Teventuale evacuazione viene impartita attraverso il segnale convenuto

se vi trovate all'esterno dell'edificio durante la scossa:

- state lontano dall'edificio (caduta tegole, cornicioni, lastre di vetro, camini), allontanatevi dagli alberi, dai lampioni, dalle linee elettriche e dalle aste delle bandiere.

Ricordarsi che:

- se si è sorpresi dalla scossa fuori dall'aula, tenersi vicino al muro maestro interno, lontano dalle vetrate
- è bene tenersi lontano da armadi, vetrate, plafoniere/lampade, scaffali e oggetti che possono cadere
- **non usare ascensori**
- **non accendere fiammiferi e non usare fiamme libere**

in caso di INCENDIO

Formare ordinatamente una fila dietro allo studente apri fila,

- mantenere la calma, evitare imprudenze e gesti di panico,
- Abbandonare l'aula e seguire il percorso di esodo in silenzio in modo da rendere comprensibile l'eventuale comando di inversione di marcia nel caso la via di fuga pianificata risulti non praticabile (fumo, fiamme, crollo, porte bloccate ...),
- Nel caso la visibilità sia scarsa percorrere la via di fuga appoggiando la mano destra sulla spalla del compagno che precede o tenendosi per mano raggiungere l'uscita di sicurezza.
- Nel caso il fumo renda difficoltosa la respirazione filtrare l'aria attraverso un fazzoletto, meglio se bagnato, e sdraiarsi per terra.
- Giunti all'esterno, raggiungere il luogo sicuro pianificato rimanendo in gruppo, all'appello segnalare la propria presenza, e rimanere in attesa di indicazioni.
- Non rientrare nell'edificio se non autorizzati, non prelevare biciclette,moto o auto.
- Se il fumo rende impraticabile il percorso, rientrare nell'aula e senza esporsi troppo dalle finestre segnalare la propria presenza e chiedere soccorso, chiudere la porta e sigillare eventuali fessure con indumenti se possibile bagnati, aprire le finestre.

GESTIONE EMERGENZE

RSPP A.S. 21/22

Alberto Barbisan



USCITE DI EMERGENZA



PUNTO DI RACCOLTA



PERCORSO ORIZZONTALE



PERCORSO VERTICALE

PIANO TERRA
BLOCCO AULE

voi
siete
QUI

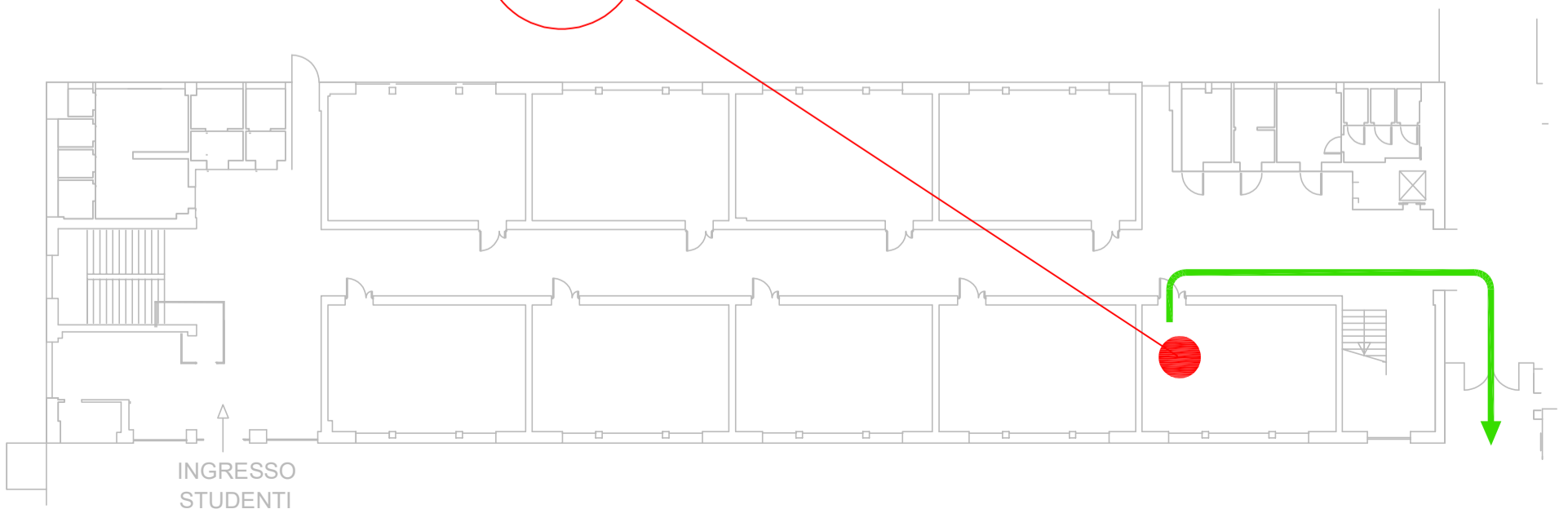
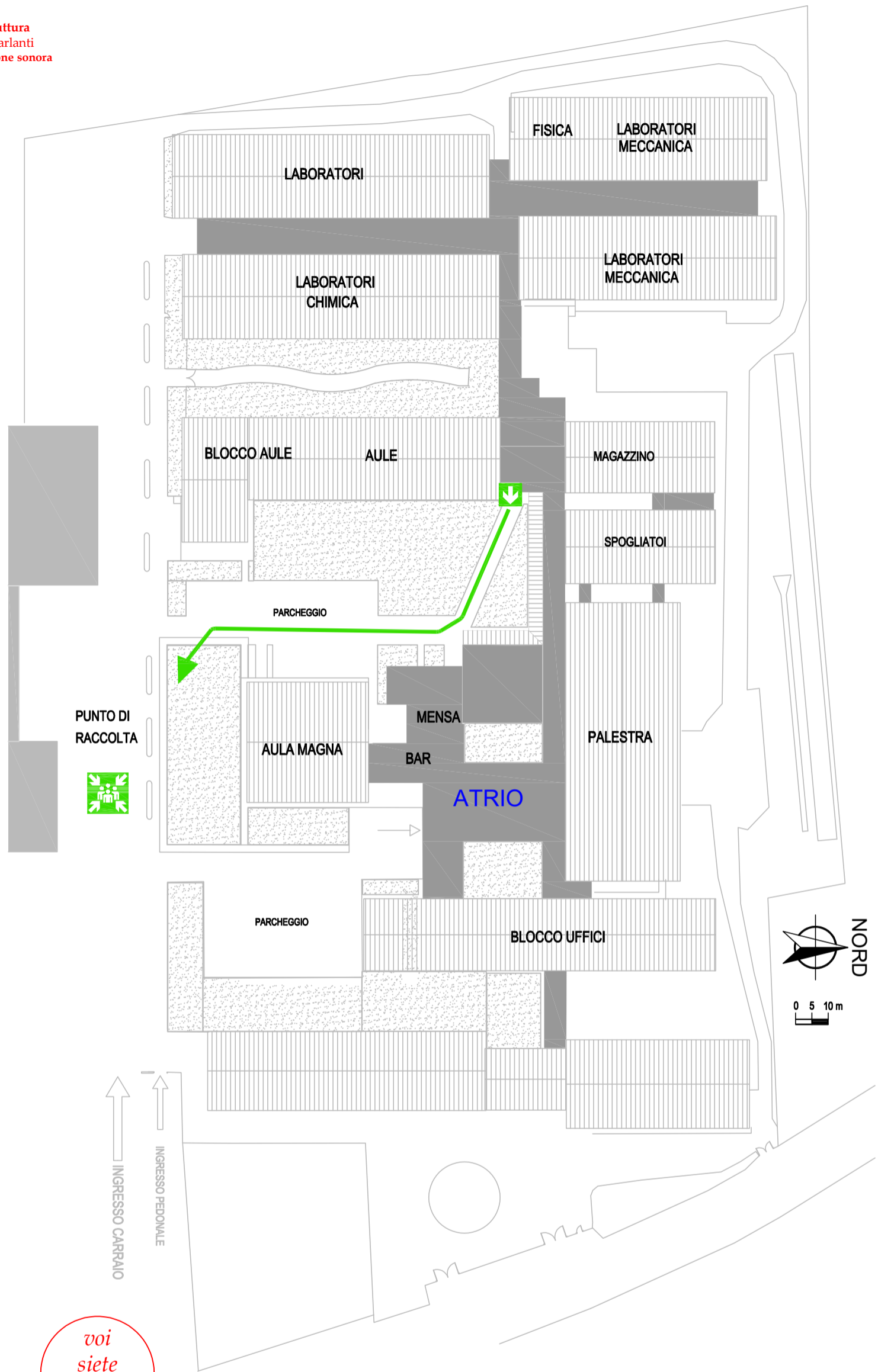

PIANO DI EMERGENZA - vie di esodo

SEGNALI SONORI

- suono intermittente della campanella = allarme, prestare attenzione
- suono continuo della campanella abbandonano immediato della struttura ed eventuale comunicazione vocale mediante altoparlanti oppure eventuali indicazioni VOICALI date a mezzo impianto di diffusione sonora**

COMPORIAMENTO

- al segnale interrompere qualsiasi attività
- mantenere la calma
- in presenza di fumo aprire le finestre
- percorrere ordinatamente la via di esodo pianificata
- non usare l'ascensore
- raggiungere il luogo sicuro esterno -> *punto di raccolta*

in caso di TERREMOTO

Durante la scossa si deve:

evitare il panico e, se la scossa è lunga, disporsi: o sotto i banchi o simili, in ginocchio, con la testa tra le braccia, o portarsi lontano da oggetti che possono cadere (armadi, oggetti posti in alto), lampadari/plafoniere, lontano da finestre - vetrate.

Al termine della scossa:

- l'eventuale evacuazione viene impartita attraverso il segnale convenuto
- *se vi trovate all'esterno dell'edificio durante la scossa:*
 - state lontano dall'edificio (caduta tegole, cornicioni, lastre di vetro, camini), allontanatevi dagli alberi, dai lampioni, dalle linee elettriche e dalle aste delle bandiere.

Ricordarsi che:

- se si è sorpresi dalla scossa fuori dall'aula, tenersi vicino al muro maestro interno, lontano dalle vetrate
- è bene tenersi lontano da armadi, vetrate, plafoniere/lampade, scaffali e oggetti che possono cadere
- **non usare ascensori**
- **non accendere fiammiferi e non usare fiamme libere**

in caso di INCENDIO

Formare ordinatamente una fila dietro allo studente apri fila,

- mantenere la calma, evitare imprudenze e gesti di panico,
- Abbandonare l'aula e seguire il percorso di esodo in silenzio in modo da rendere comprensibile l'eventuale comando di inversione di marcia nel caso la via di fuga pianificata risulti non praticabile (fumo, fiamme, crollo, porte bloccate ...),
- Nel caso la visibilità sia scarsa percorrere la via di fuga appoggiando la mano destra sulla spalla del compagno che precede o tenendosi per mano raggiungere l'uscita di sicurezza.
- Nel caso il fumo renda difficoltosa la respirazione filtrare l'aria attraverso un fazzoletto, meglio se bagnato, e sdraiarsi per terra.
- Giunti all'esterno, raggiungere il luogo sicuro pianificato rimanendo in gruppo, all'appello segnalare la propria presenza, e rimanere in attesa di indicazioni.
- Non rientrare nell'edificio se non autorizzati, non prelevare biciclette, moto o auto.
- Se il fumo rende impraticabile il percorso, rientrare nell'aula e senza esporsi troppo dalle finestre segnalare la propria presenza e chiedere soccorso, chiudere la porta e sigillare eventuali fessure con indumenti se possibile bagnati, aprire le finestre.

**voi
siete
qui**

LABORATORI

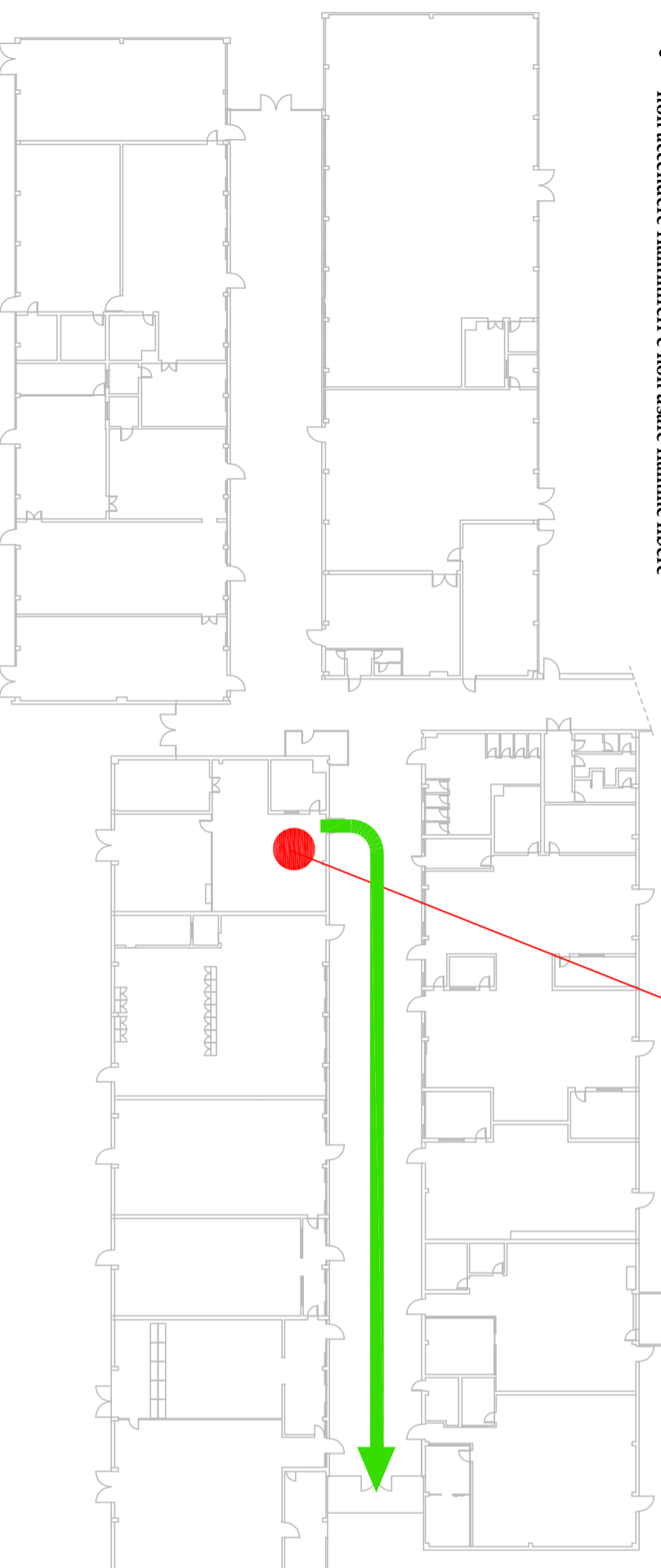

USCITE DI EMERGENZA

PUNTO DI RACCOLTA

PERCORSO ORIZZONTALE

PERCORSO VERTICALE

PIANO DI EMERGENZA - vie di esodo

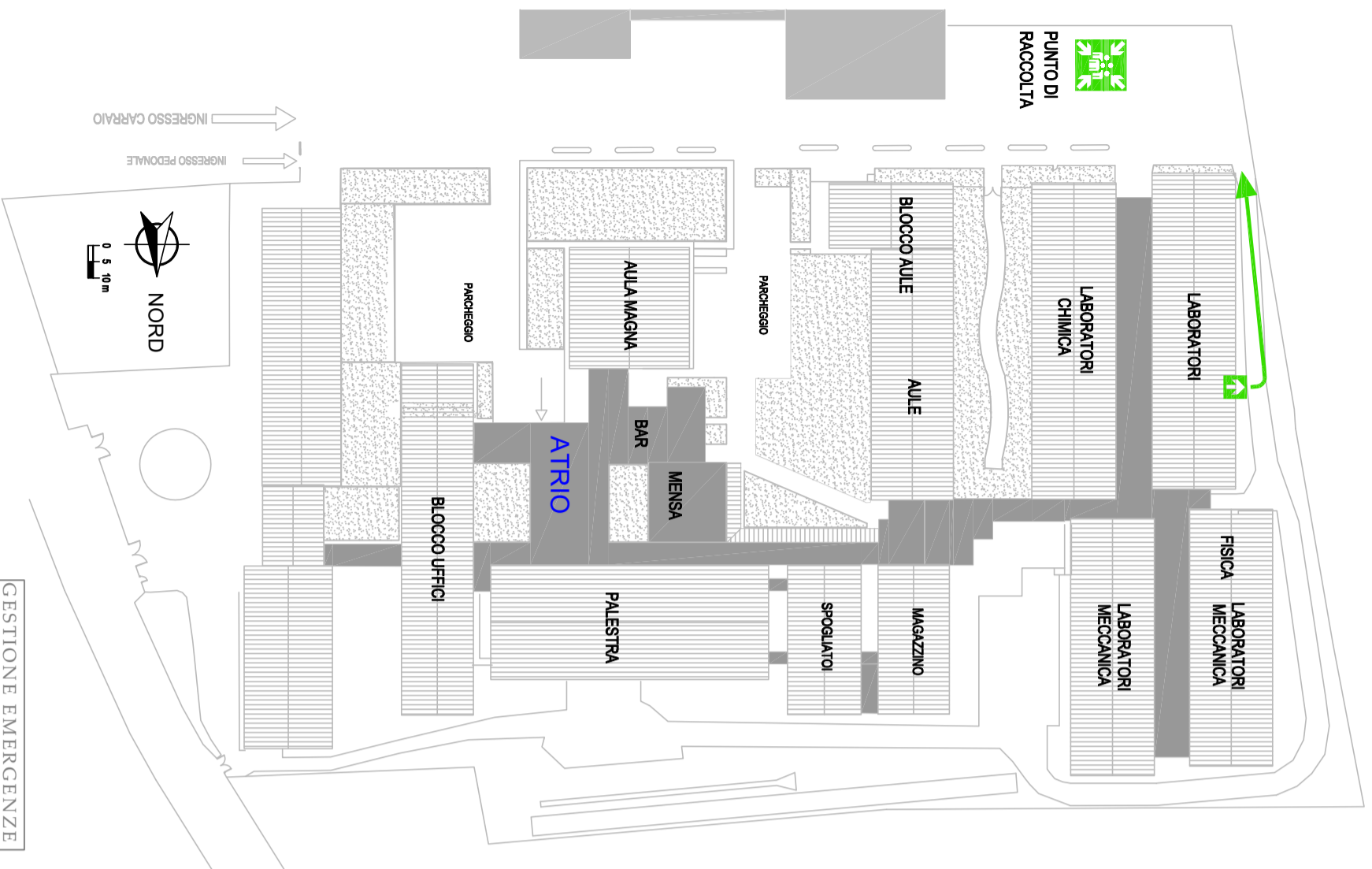

GESTIONE EMERGENZE
RSPSP A.S. 21/22
Alberto Barbisani

USCITE DI EMERGENZA

PUNTO DI RACCOLTA

PERCORSO ORIZZONTALE

PERCORSO VERTICALE

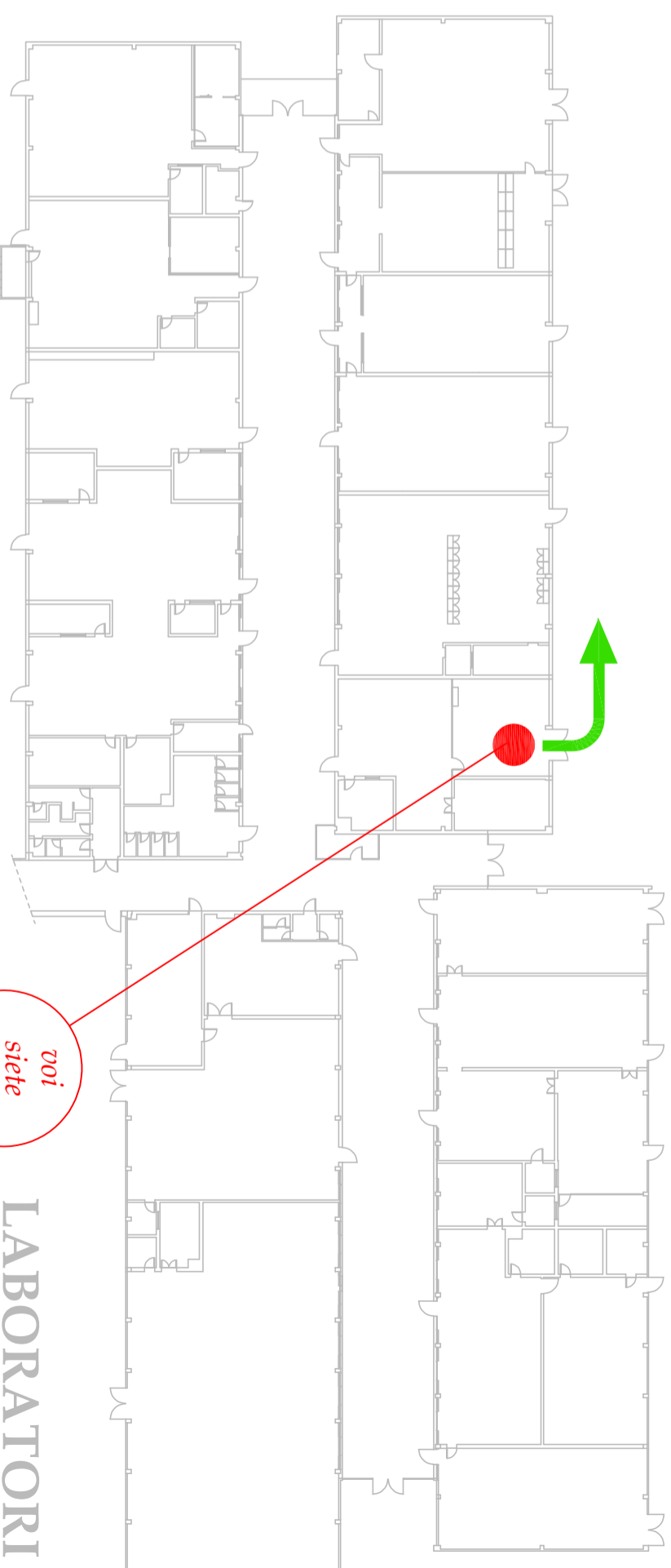

SEGNALI SONORI

- suono intermittente della campanella = allarme, prestare attenzione
- suono continuo della campanella abbandonano immediato della struttura** ed eventuale comunicazione vocale mediante altoparlanti oppure **eventuali indicazioni VOCAI date a mezzo impianto di diffusione sonora**

COMPORAMENTO

- al segnale interrompere qualsiasi attività
- mantenere la calma
- in presenza di fumo aprire le finestre
- percorrere ordinatamente la via di esodo pianificata
- non usare l'ascensore
- raggiungere il luogo sicuro esterno -> *punto di raccolta*

in caso di TERREMOTO

Durante la scossa si deve:

evitare il panico e, se la scossa è lunga, disporsi: o sotto i banchi o simili, in ginocchio, con la testa tra le braccia, o portarsi lontano da oggetti che possono cadere (armadi,oggetti posti in alto), lampadari/plafoniere, lontano da finestre - vetrate.

Al termine della scossa:

- l'eventuale evacuazione viene impartita attraverso il segnale convenuto
- *se vi trovate all'esterno dell'edificio durante la scossa:* state lontano dall'edificio (caduta tegole, comignoni, lastre di vetro, camini), allontanatevi dagli alberi, dai lampioni, dalle linee elettriche e dalle aste delle bandiere.

Ricordarsi che:

- se si è sorpresi dalla scossa fuori dall'aula, tenersi vicino al muro maestro interno, lontano dalle vetrate
- è bene tenersi lontano da armadi, vetrate, plafoniere/lampade, scaffali e oggetti che possono cadere
- **non usare ascensori**
- **non accendere fiammiferi e non usare fiamme libere**

voi
siete
QUI

LABORATORI

in caso di INCENDIO

- Formare ordinatamente una fila dietro allo studente apri fila,
- mantenere la calma, evitare imprudenze e gesti di panico,
- Abbandonare l'aula e seguire il percorso di esodo in silenzio in modo da rendere comprensibile l'eventuale comando di inversione di marcia nel caso la via di fuga pianificata risulti non praticabile (fumo, fiamme, crollo, porte bloccate ...)
- Nel caso la visibilità sia scarsa percorrere la via di fuga appoggiando la mano destra sulla spalla del compagno che precede o tenendosi per mano raggiungere l'uscita di sicurezza.
- Nel caso il fumo renda difficoltosa la respirazione filtrare l'aria attraverso un fazzoletto, meglio se bagnato, e sdraiarsi per terra.
- Giunti all'esterno, raggiungere il luogo sicuro pianificato rimanendo in gruppo, all'appello segnalare la propria presenza, e rimanere in attesa di indicazioni.
- Non rientrare nell'edificio se non autorizzati, non prelevare biciclette,moto o auto.
- Se il fumo rende impraticabile il percorso, rientrare nell'aula e senza esporvi troppo dalle finestre segnalare la propria presenza e chiedere soccorso, chiudere la porta e sigillare eventuali fessure con indumenti se possibile bagnati, aprire le finestre.

PIANO DI EMERGENZA - vie di esodo

SEGNALI SONORI

- suono intermittente della campanella = allarme, prestare attenzione
- suono continuo della campanella abbandono immediato della struttura** ed eventuale comunicazione vocale mediante altoparlanti oppure **eventuali indicazioni VOICALI date a mezzo impianto di diffusione sonora**

COMPORIAMENTO

- al segnale interrompere qualsiasi attività
- mantenere la calma
- in presenza di fumo aprire le finestre
- percorrere ordinatamente la via di esodo pianificata
- non usare l'ascensore
- raggiungere il luogo sicuro esterno -> *punto di raccolta*

in caso di TERREMOTO

Durante la scossa si deve:

evitare il panico e, se la scossa è lunga, disporsi: o sotto i banchi o simili, in ginocchio, con la testa tra le braccia, o portarsi lontano da oggetti che possono cadere (armadi, oggetti posti in alto), lampadari/plafoniere, lontano da finestre - vetrate.

Al termine della scossa:

- l'eventuale evacuazione viene impartita attraverso il segnale convenuto
- *se vi trovate all'esterno dell'edificio durante la scossa:* state lontano dall'edificio (caduta tegole, cornicioni, lastre di vetro, camini), allontanatevi dagli alberi, dai lampioni, dalle linee elettriche e dalle aste delle bandiere.

Ricordarsi che:

- se si è sorpresi dalla scossa fuori dall'aula, tenersi vicino al muro maestro interno, lontano dalle vetrate
- è bene tenersi lontano da armadi, vetrate, plafoniere/lampade, scaffali e oggetti che possono cadere
- **non usare ascensori**
- **non accendere fiammiferi e non usare fiamme libere**

in caso di INCENDIO

Formare ordinatamente una fila dietro allo studente apri fila,

- mantenere la calma, evitare imprudenze e gesti di panico,
- Abbandonare l'aula e seguire il percorso di esodo in silenzio in modo da rendere comprensibile l'eventuale comando di inversione di marcia nel caso la via di fuga pianificata risulti non praticabile (fumo, fiamme, crollo, porte bloccate ...),
- Nel caso la visibilità sia scarsa percorrere la via di fuga appoggiando la mano destra sulla spalla del compagno che precede o tenendosi per mano raggiungere l'uscita di sicurezza.
- Nel caso il fumo renda difficoltosa la respirazione filtrare l'aria attraverso un fazzoletto, meglio se bagnato, e sdraiarsi per terra.
- Giunti all'esterno, raggiungere il luogo sicuro pianificato rimanendo in gruppo, all'appello segnalare la propria presenza, e rimanere in attesa di indicazioni.
- Non rientrare nell'edificio se non autorizzati, non prelevare biciclette, moto o auto.
- Se il fumo rende impraticabile il percorso, rientrare nell'aula e senza esporsi troppo dalle finestre segnalare la propria presenza e chiedere soccorso, chiudere la porta e sigillare eventuali fessure con indumenti se possibile bagnati, aprire le finestre.

**voi
siete
qui**

LABORATORI

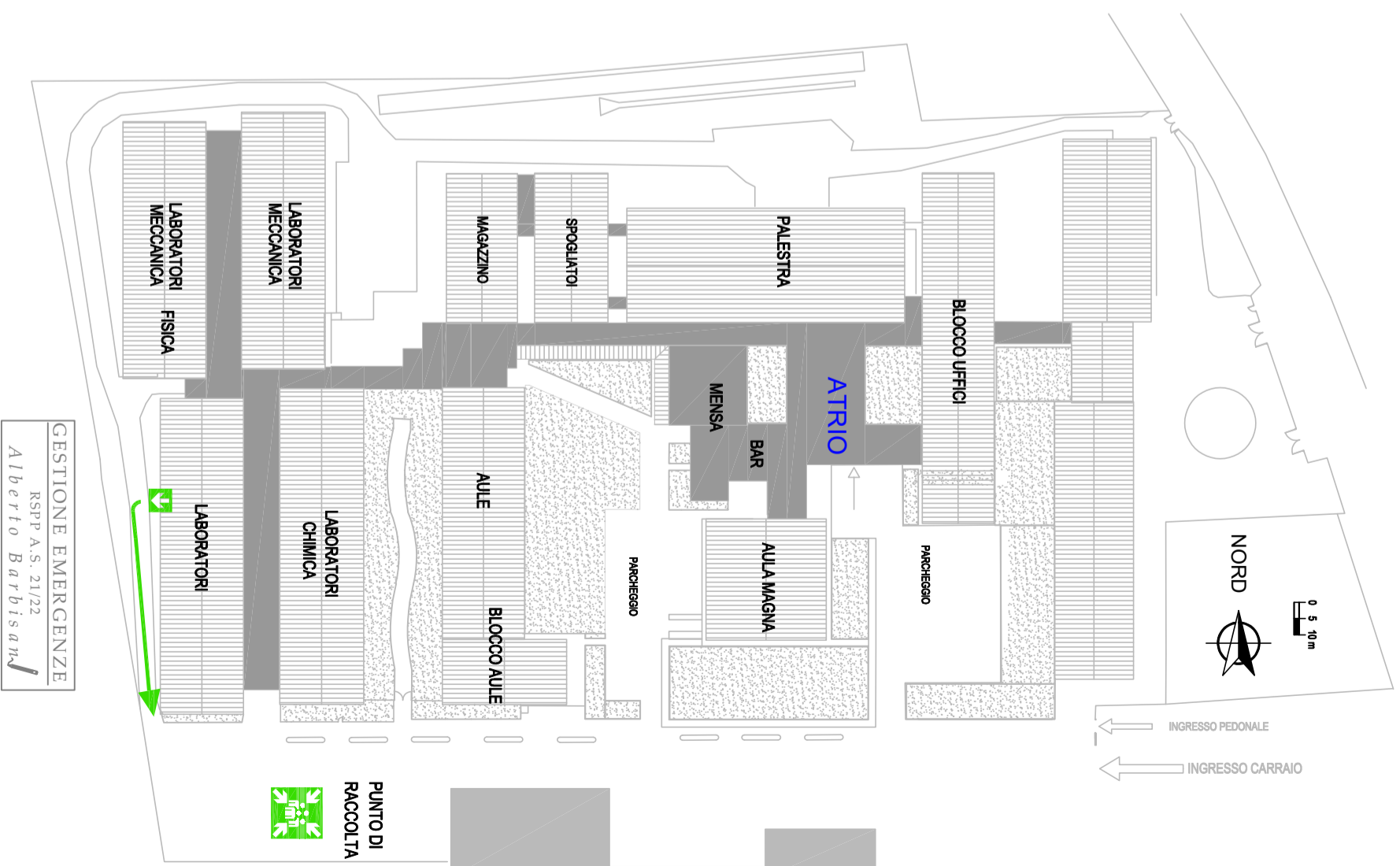
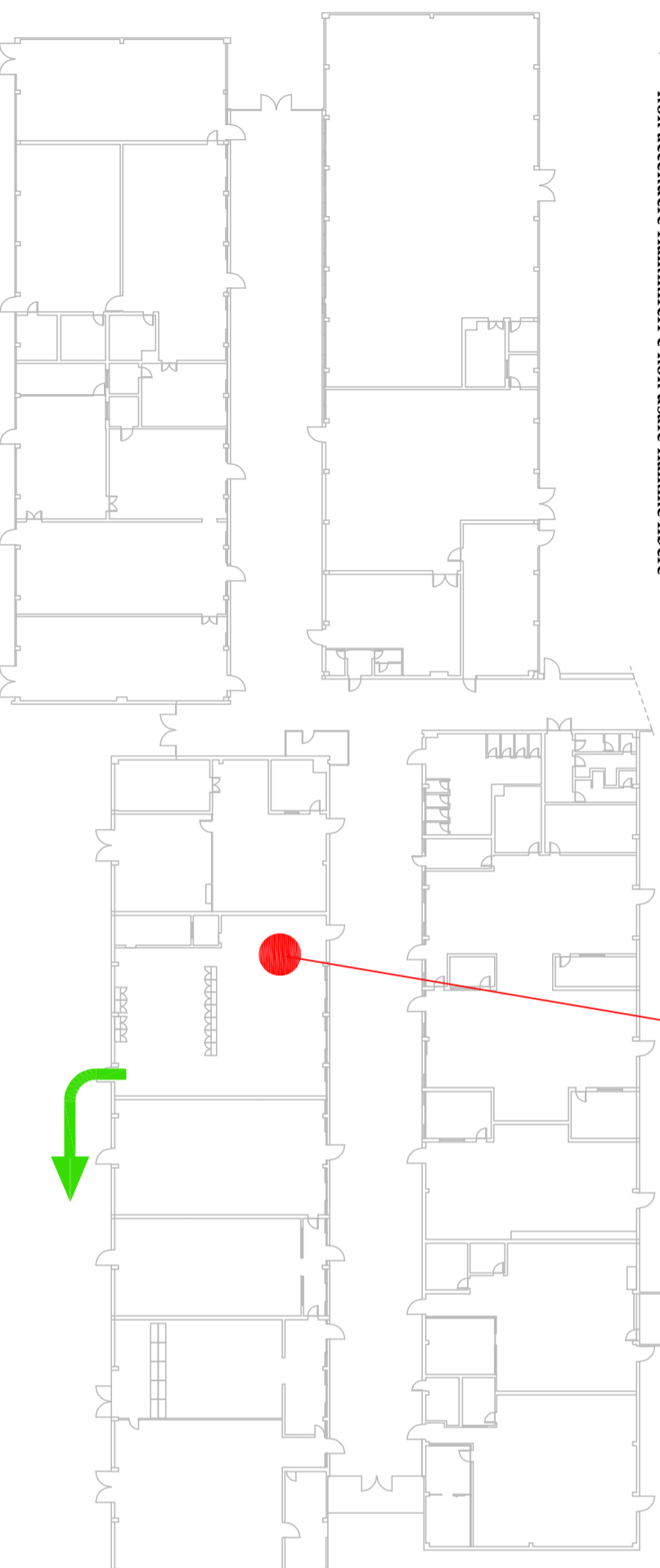

USCITE DI EMERGENZA

PUNTO DI RACCOLTA

PERCORSO ORIZZONTALE

PERCORSO VERTICALE

PIANO DI EMERGENZA - vie di esodo

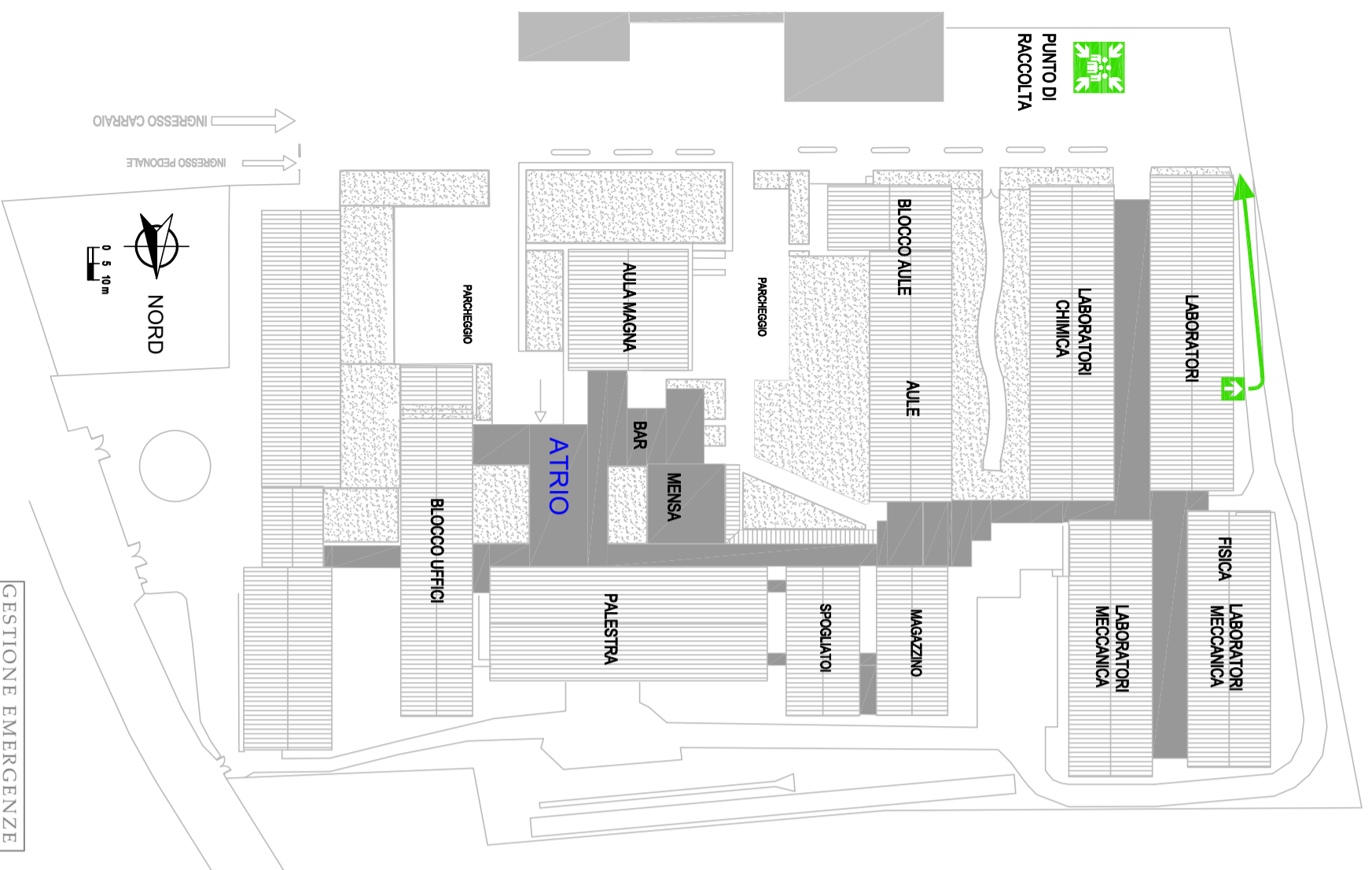

GESTIONE EMERGENZE

RSPSP A.S. 21/22

Alberto Barbisani

USCITE DI EMERGENZA

PUNTO DI RACCOLTA

PERCORSO ORIZZONTALE

PERCORSO VERTICALE

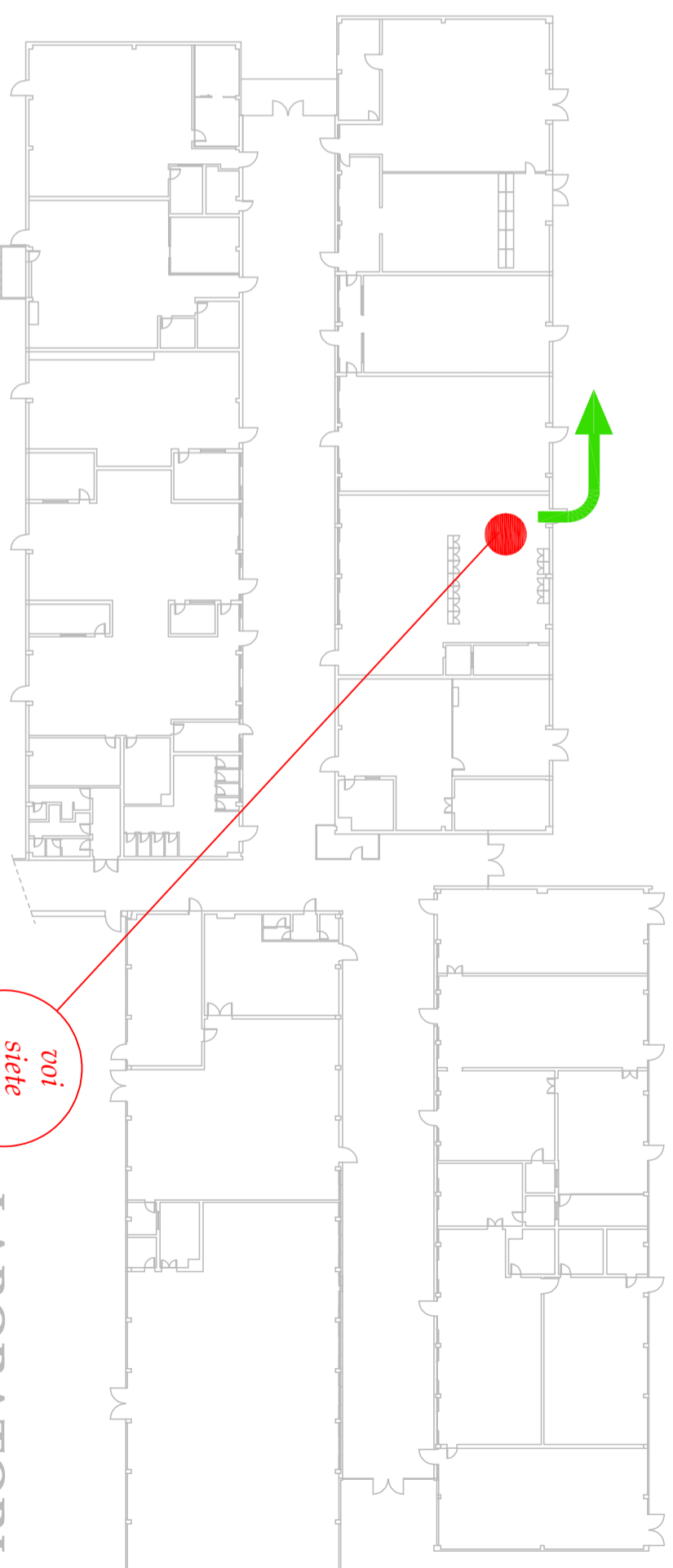

SEGNALI SONORI

-suono intermittente della campanella = allarme, prestare attenzione
-suono continuo della campanella abbandonano immediato della struttura
ed eventuale comunicazione vocale mediante altoparlanti
oppure **eventuali indicazioni VOCAI date a mezzo impianto di diffusione sonora**

COMPORAMENTO

-al segnale interrompere qualsiasi attività
-mantenere la calma
-in presenza di fumo aprire le finestre
-percorrere ordinatamente la via di esodo pianificata
-non usare l'ascensore
-raggiungere il luogo sicuro esterno -> *punto di raccolta*

in caso di TERREMOTO

Durante la scossa si deve:

evitare il panico e, se la scossa è lunga, disporsi:
o sotto i banchi o simili, in ginocchio, con la testa tra le braccia,
o portarsi lontano da oggetti che possono cadere (armadi, oggetti
posti in alto), lampadari/plafondiere, lontano da finestre - vetrate.

Al termine della scossa:

- l'eventuale evacuazione viene impartita attraverso il segnale convenuto
- **se vi trovate all'esterno dell'edificio durante la scossa:**
state lontano dall'edificio (caduta tegole, comignoni, lastre di vetro, camini), allontanatevi dagli alberi, dai lampioni, dalle linee elettriche e dalle aste delle bandiere.

Ricordarsi che:

- se si è sorpresi dalla scossa fuori dall'aula, tenersi vicino al muro maestro interno, lontano dalle vetrate
- è bene tenersi lontano da armadi, vetrate, plafondiere/lampade, scaffali e oggetti che possono cadere
- **non usare ascensori**
- **non accendere fiammiferi e non usare fiamme libere**

in caso di INCENDIO

- Formare ordinatamente una fila dietro allo studente apri fila,
- mantenere la calma, evitare imprudenze e gesti di panico,
- Abbandonare l'aula e seguire il percorso di esodo in silenzio in modo da rendere comprensibile l'eventuale comando di inversione di marcia nel caso la via di fuga pianificata risulti non praticabile (fumo, fiamme, crollo, porte bloccate ...)
- Nel caso la visibilità sia scarsa percorrere la via di fuga appoggiando la mano destra sulla spalla del compagno che precede o tenendosi per mano raggiungere l'uscita di sicurezza.
- Nel caso il fumo renda difficoltosa la respirazione filtrare l'aria attraverso un fazzoletto, meglio se bagnato, e sdraiarsi per terra.
- Giunti all'esterno, raggiungere il luogo sicuro pianificato rimanendo in gruppo, all'appello segnalare la propria presenza, e rimanere in attesa di indicazioni.
- Non rientrare nell'edificio se non autorizzati, non prelevare biciclette, moto o auto.
- Se il fumo rende impraticabile il percorso, rientrare nell'aula e senza esporvi troppo dalle finestre segnalare la propria presenza e chiedere soccorso, chiudere la porta e sigillare eventuali fessure con indumenti se possibile bagnati, aprire le finestre.

PIANO DI EMERGENZA - vie di esodo

SEGNALI SONORI

- suono intermittente della campanella = allarme, prestare attenzione
- suono continuo della campanella abbandono immediato della struttura**
ed eventuale comunicazione vocale mediante altoparlanti oppure **eventuali indicazioni VOICALI date a mezzo impianto di diffusione sonora**

COMPORIAMENTO

- al segnale interrompere qualsiasi attività
- mantenere la calma
- in presenza di fumo aprire le finestre
- percorrere ordinatamente la via di esodo pianificata
- non usare l'ascensore
- raggiungere il luogo sicuro esterno -> *punto di raccolta*

in caso di TERREMOTO

Durante la scossa si deve:

evitare il panico e, se la scossa è lunga, disporsi: o sotto i banchi o simili, in ginocchio, con la testa tra le braccia, o portarsi lontano da oggetti che possono cadere (armadi, oggetti posti in alto), lampadari/plafoniere, lontano da finestre - vetrate.

Al termine della scossa:

- l'eventuale evacuazione viene impartita attraverso il segnale convenuto
- *se vi trovate all'esterno dell'edificio durante la scossa:*
 - state lontano dall'edificio (caduta tegole, cornicioni, lastre di vetro, camini), allontanatevi dagli alberi, dai lampioni, dalle linee elettriche e dalle aste delle bandiere.

Ricordarsi che:

- se si è sorpresi dalla scossa fuori dall'aula, tenersi vicino al muro maestro interno, lontano dalle vetrate
- è bene tenersi lontano da armadi, vetrate, plafoniere/lampade, scaffali e oggetti che possono cadere
- **non usare ascensori**
- **non accendere fiammiferi e non usare fiamme libere**

in caso di INCENDIO

- Formare ordinatamente una fila dietro allo studente apri fila,
- mantenere la calma, evitare imprudenze e gesti di panico,
- Abbandonare l'aula e seguire il percorso di esodo in silenzio in modo da rendere comprensibile l'eventuale comando di inversione di marcia nel caso la via di fuga pianificata risulti non praticabile (fumo, fiamme, crollo, porte bloccate ...),
- Nel caso la visibilità sia scarsa percorrere la via di fuga appoggiando la mano destra sulla spalla del compagno che precede o tenendosi per mano raggiungere l'uscita di sicurezza.
- Nel caso il fumo renda difficoltosa la respirazione filtrare l'aria attraverso un fazzoletto, meglio se bagnato, e sdraiarsi per terra.
- Giunti all'esterno, raggiungere il luogo sicuro pianificato rimanendo in gruppo, all'appello segnalare la propria presenza, e rimanere in attesa di indicazioni.
- Non rientrare nell'edificio se non autorizzati, non prelevare biciclette, moto o auto.
- Se il fumo rende impraticabile il percorso, rientrare nell'aula e senza esporsi troppo dalle finestre segnalare la propria presenza e chiedere soccorso, chiudere la porta e sigillare eventuali fessure con indumenti se possibile bagnati, aprire le finestre.

LABORATORI

voi siete qui

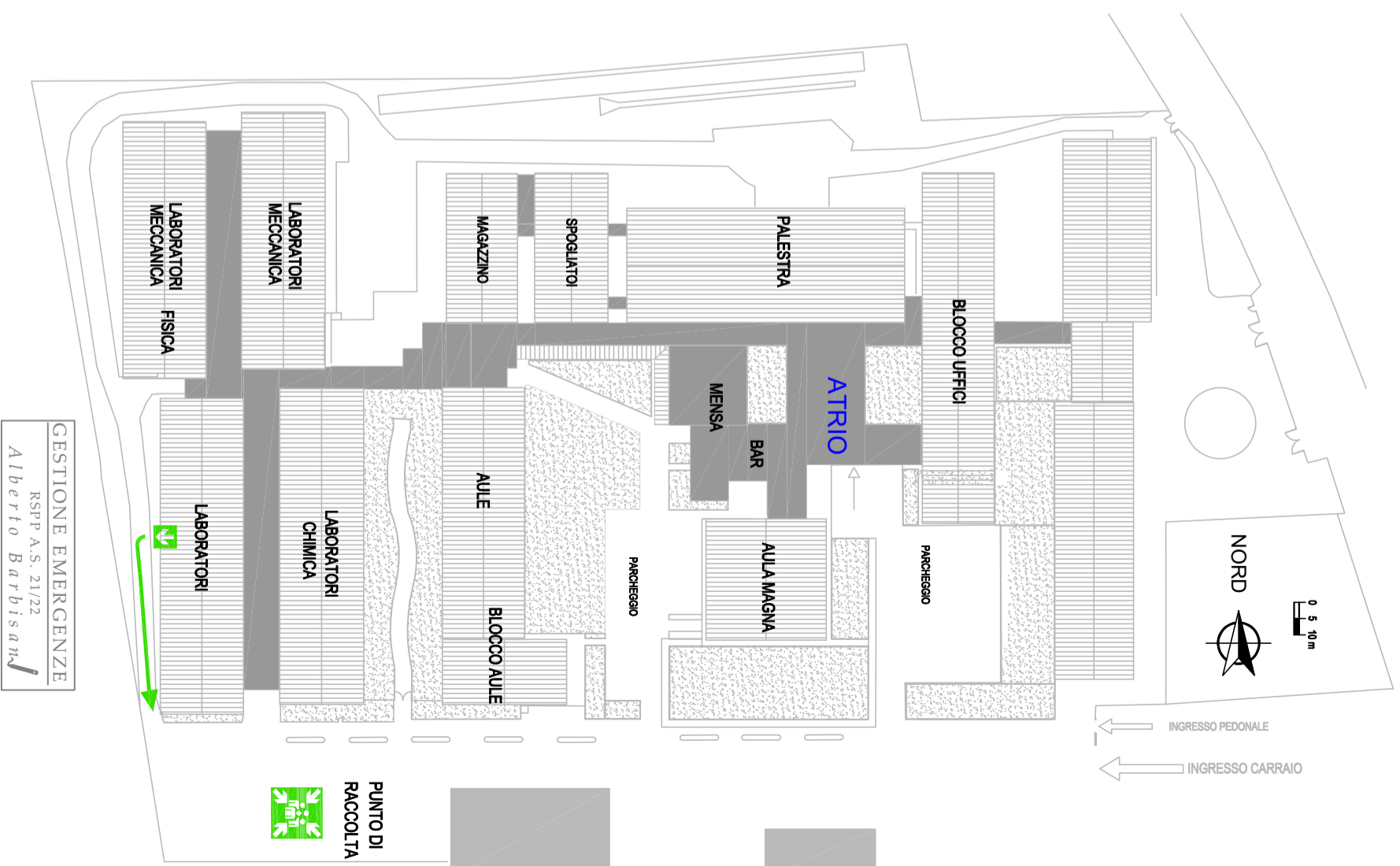
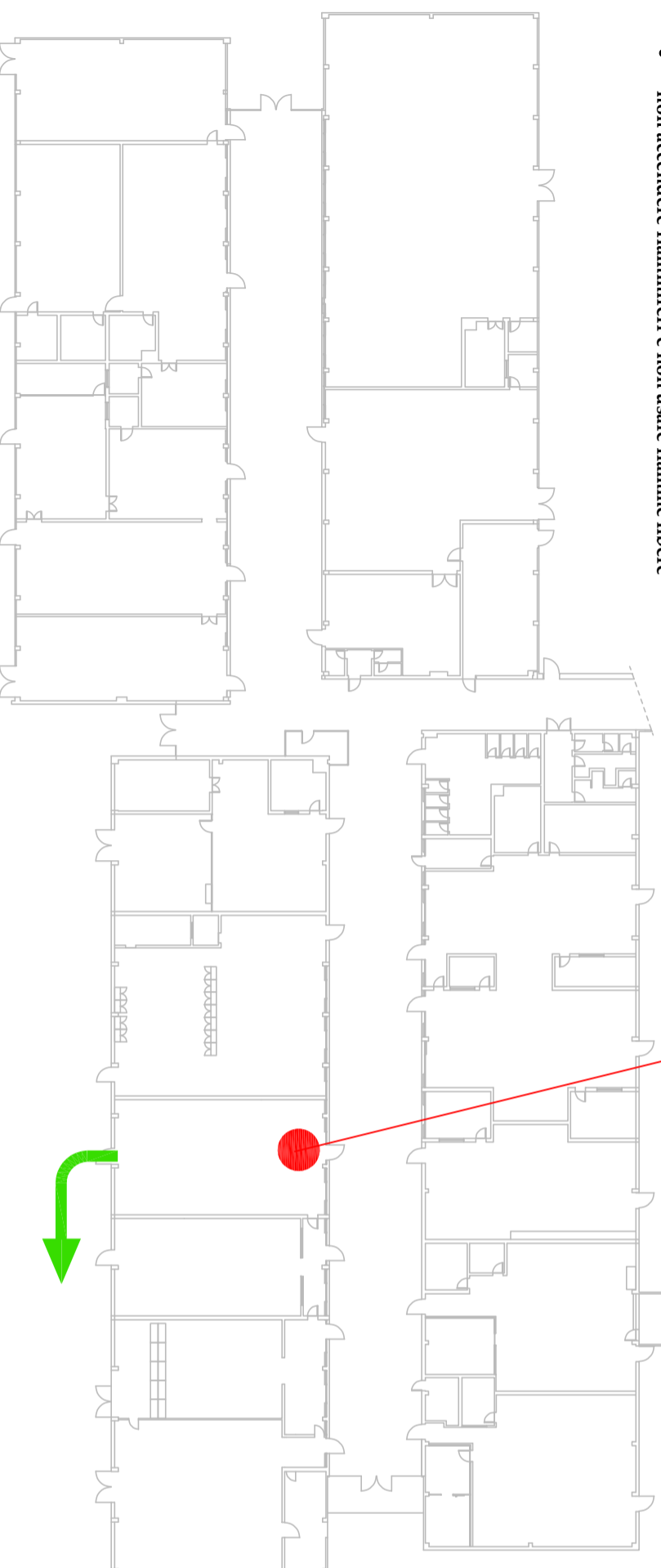

USCITE DI EMERGENZA

PUNTO DI RACCOLTA

PERCORSO ORIZZONTALE

PERCORSO VERTICALE

PIANO DI EMERGENZA - vie di esodo

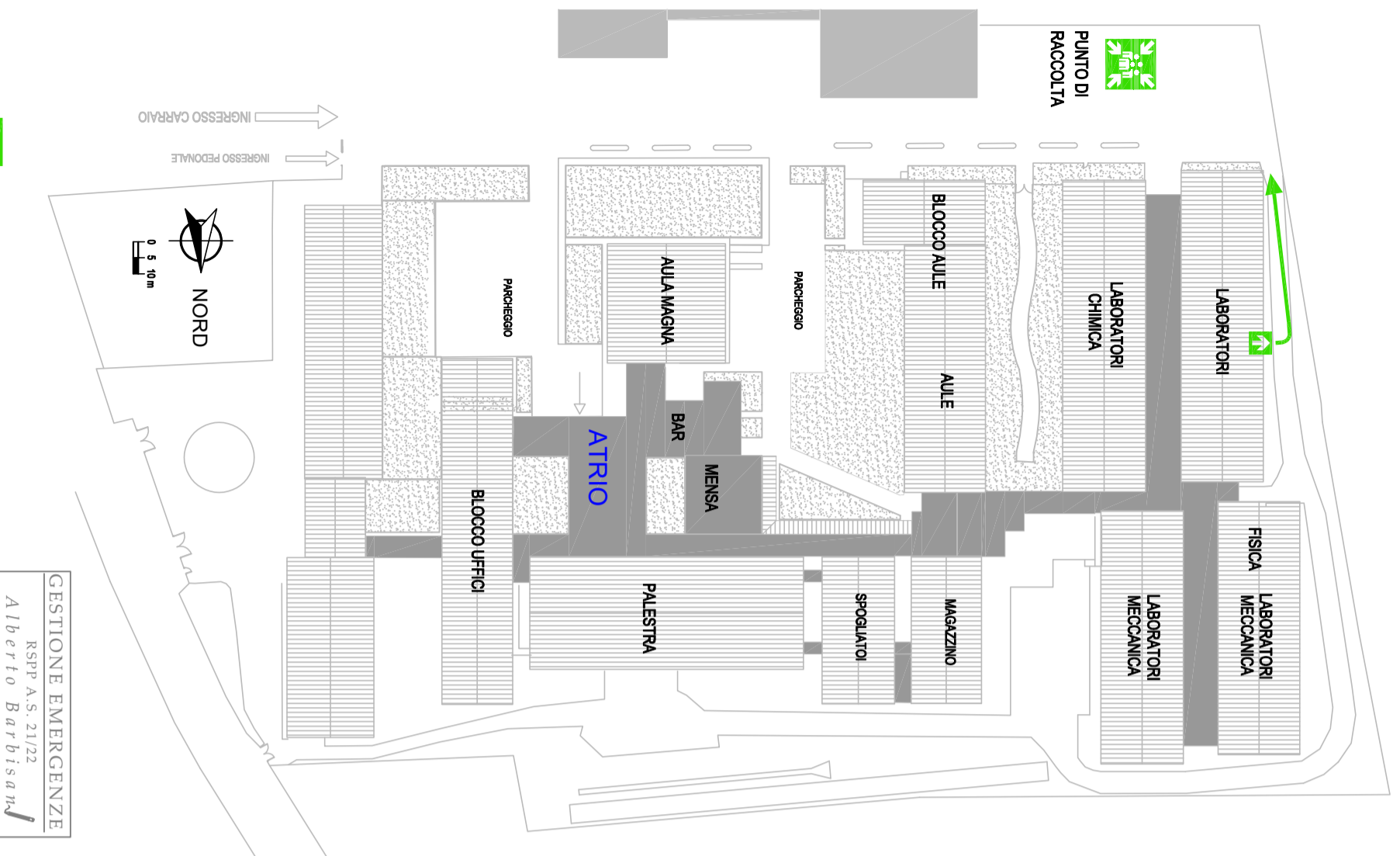

- ➡ USCITE DI EMERGENZA
- 🌳 PUNTO DI RACCOLTA
- ➡ PERCORSO ORIZZONTALE
- ➡ PERCORSO VERTICALE

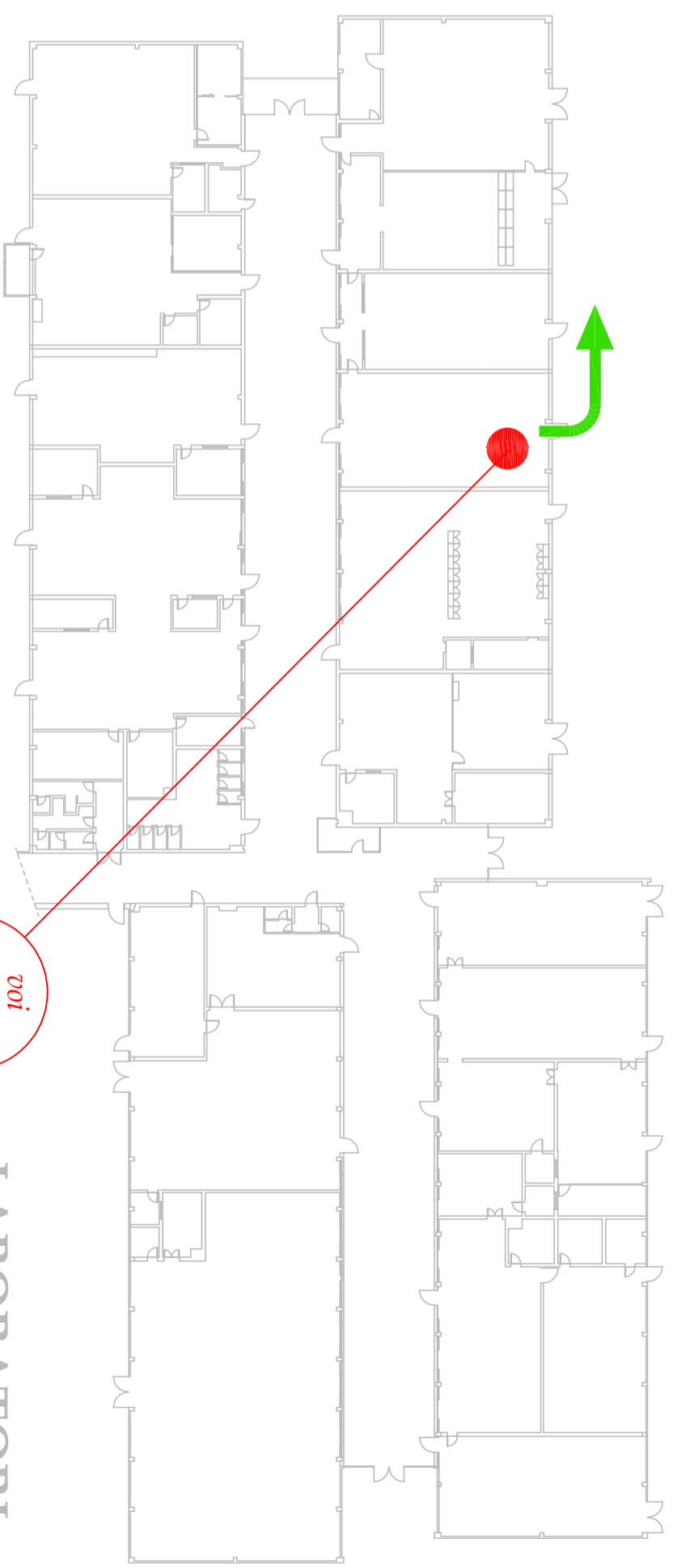

SEGNALI SONORI

-suono intermittente della campanella = allarme, prestare attenzione
-suono continuo della campanella abbandonano immediato della struttura
 ed eventuale comunicazione vocale mediante altoparlanti
 oppure **eventuali indicazioni VOCAI date a mezzo impianto di diffusione sonora**

COMPORIAMENTO

- al segnale interrompere qualsiasi attività
- mantenere la calma
- in presenza di fumo aprire le finestre
- percorrere ordinatamente la via di esodo pianificata
- non usare l'ascensore
- raggiungere il luogo sicuro esterno -> *punto di raccolta*

in caso di TERREMOTO

Durante la scossa si deve:

evitare il panico e, se la scossa è lunga, disporsi:
 o sotto i banchi o simili, in ginocchio, con la testa tra le braccia,
 o portarsi lontano da oggetti che possono cadere (armadi, oggetti
 posti in alto), lampadari/plafondiere, lontano da finestre - vetrate.

Al termine della scossa:

- l'eventuale evacuazione viene impartita attraverso il segnale convenuto
- **se vi trovate all'esterno dell'edificio durante la scossa:**
 state lontano dall'edificio (caduta tegole, cornicioni, lastre di vetro, camini), allontanatevi dagli alberi, dai lampioni, dalle linee elettriche e dalle aste delle bandiere.

Ricordarsi che:

- se si è sorpresi dalla scossa fuori dall'aula, tenersi vicino al muro maestro interno, lontano dalle vetrate
- è bene tenersi lontano da armadi, vetrate, plafondiere/lampade, scaffali e oggetti che possono cadere
- **non usare ascensori**
- **non accendere fiammiferi e non usare fiamme libere**

voi
siete
QUI

LABORATORI

in caso di INCENDIO

- Formare ordinatamente una fila dietro allo studente apri fila,
- mantenere la calma, evitare imprudenze e gesti di panico,
- Abbandonare l'aula e seguire il percorso di esodo in silenzio in modo da rendere comprensibile l'eventuale comando di inversione di marcia nel caso la via di fuga pianificata risulti non praticabile (fumo, fiamme, crollo, porte bloccate ...)
- Nel caso la visibilità sia scarsa percorrere la via di fuga appoggiando la mano destra sulla spalla del compagno che precede o tenendosi per mano raggiungere l'uscita di sicurezza.
- Nel caso il fumo renda difficoltosa la respirazione filtrare l'aria attraverso un fazzoletto, meglio se bagnato, e sdraiarsi per terra.
- Giunti all'esterno, raggiungere il luogo sicuro pianificato rimanendo in gruppo, all'appello segnalare la propria presenza, e rimanere in attesa di indicazioni.
- Non rientrare nell'edificio se non autorizzati, non prelevare biciclette, moto o auto.
- Se il fumo rende impraticabile il percorso, rientrare nell'aula e senza esporti troppo dalle finestre segnalare la propria presenza e chiedere soccorso, chiudere la porta e sigillare eventuali fessure con indumenti se possibile bagnati, aprire le finestre.

PIANO DI EMERGENZA - vie di esodo

SEGNALI SONORI

- suono intermittente della campanella = allarme, prestare attenzione
- suono continuo della campanella abbandono immediato della struttura** ed eventuale comunicazione vocale mediante altoparlanti oppure **eventuali indicazioni VOICALI date a mezzo impianto di diffusione sonora**

COMPORIAMENTO

- al segnale interrompere qualsiasi attività
- mantenere la calma
- in presenza di fumo aprire le finestre
- percorrere ordinatamente la via di esodo pianificata
- non usare l'ascensore
- raggiungere il luogo sicuro esterno -> *punto di raccolta*

in caso di TERREMOTO

Durante la scossa si deve:

evitare il panico e, se la scossa è lunga, disporsi: o sotto i banchi o simili, in ginocchio, con la testa tra le braccia, o portarsi lontano da oggetti che possono cadere (armadi, oggetti posti in alto), lampadari/plafoniere, lontano da finestre - vetrate.

Al termine della scossa:

- l'eventuale evacuazione viene impartita attraverso il segnale convenuto
- *se vi trovate all'esterno dell'edificio durante la scossa:* state lontano dall'edificio (caduta tegole, cornicioni, lastre di vetro, camini), allontanatevi dagli alberi, dai lampioni, dalle linee elettriche e dalle aste delle bandiere.

Ricordarsi che:

- se si è sorpresi dalla scossa fuori dall'aula, tenersi vicino al muro maestro interno, lontano dalle vetrate
- è bene tenersi lontano da armadi, vetrate, plafoniere/lampade, scaffali e oggetti che possono cadere
- **non usare ascensori**
- **non accendere fiammiferi e non usare fiamme libere**

in caso di INCENDIO

Formare ordinatamente una fila dietro allo studente apri fila,

- mantenere la calma, evitare imprudenze e gesti di panico,
- Abbandonare l'aula e seguire il percorso di esodo in silenzio in modo da rendere comprensibile l'eventuale comando di inversione di marcia nel caso la via di fuga pianificata risulti non praticabile (fumo, fiamme, crollo, porte bloccate ...),
- Nel caso la visibilità sia scarsa percorrere la via di fuga appoggiando la mano destra sulla spalla del compagno che precede o tenendosi per mano raggiungere l'uscita di sicurezza.
- Nel caso il fumo renda difficoltosa la respirazione filtrare l'aria attraverso un fazzoletto, meglio se bagnato, e sdraiarsi per terra.
- Giunti all'esterno, raggiungere il luogo sicuro pianificato rimanendo in gruppo, all'appello segnalare la propria presenza, e rimanere in attesa di indicazioni.
- Non rientrare nell'edificio se non autorizzati, non prelevare biciclette, moto o auto.
- Se il fumo rende impraticabile il percorso, rientrare nell'aula e senza esporsi troppo dalle finestre segnalare la propria presenza e chiedere soccorso, chiudere la porta e sigillare eventuali fessure con indumenti se possibile bagnati, aprire le finestre.

LABORATORI

voi siete qui

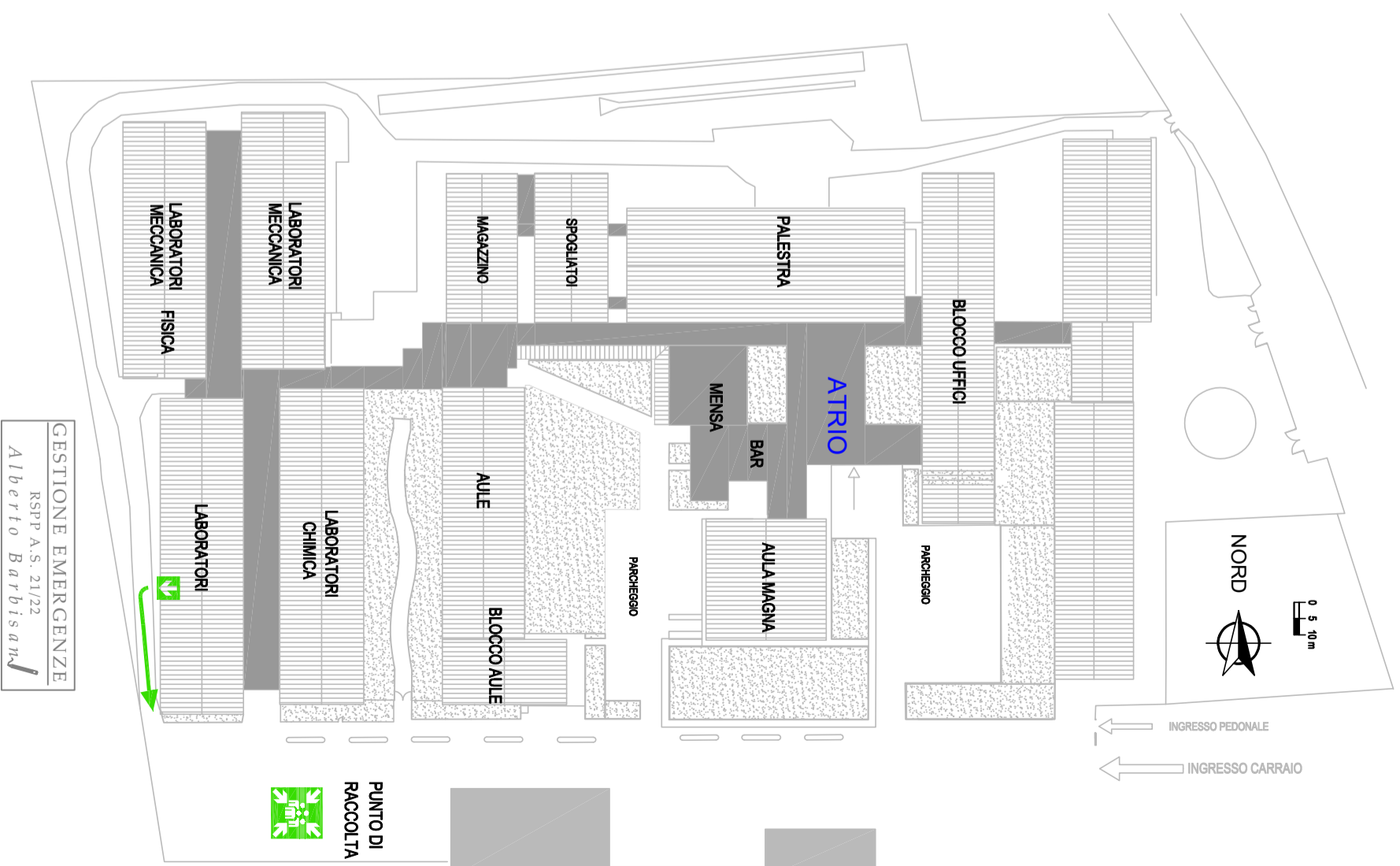
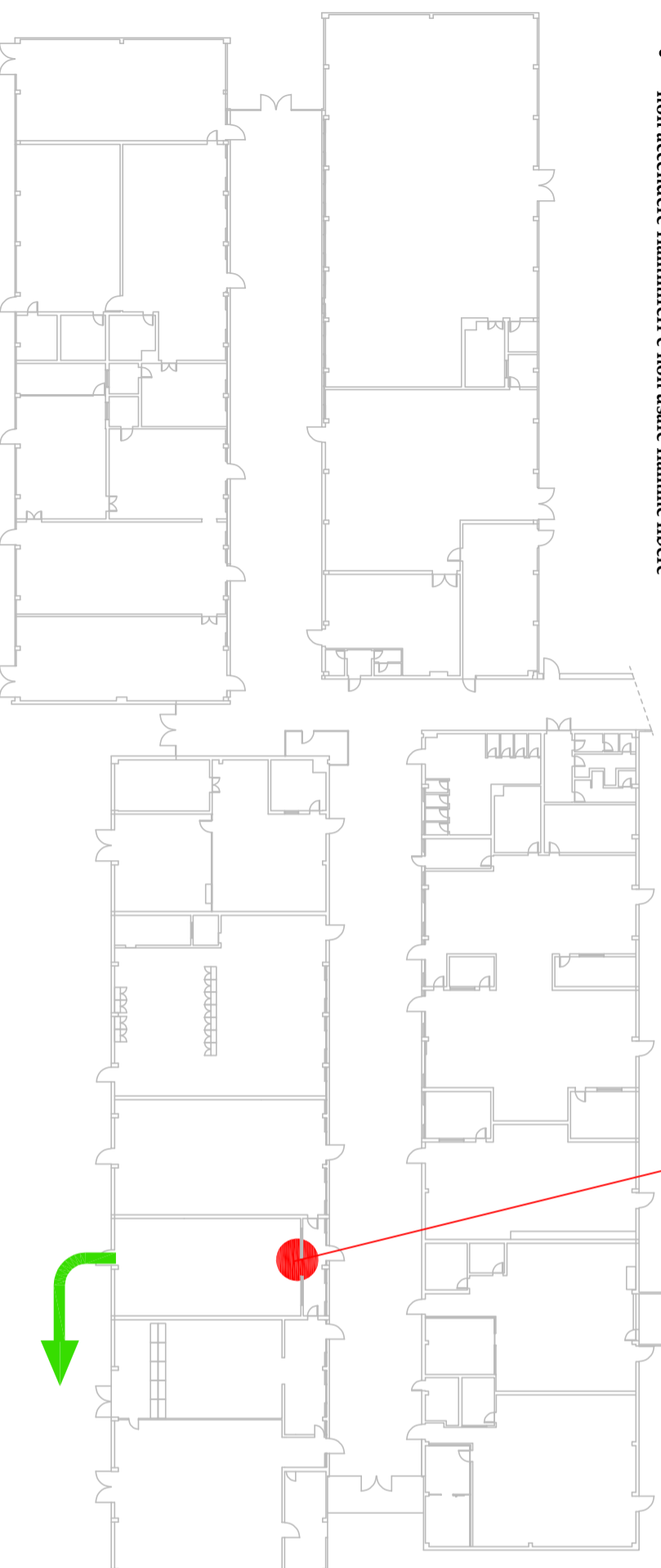

USCITE DI EMERGENZA

PUNTO DI RACCOLTA

PERCORSO ORIZZONTALE

PERCORSO VERTICALE

PIANO DI EMERGENZA - vie di esodo

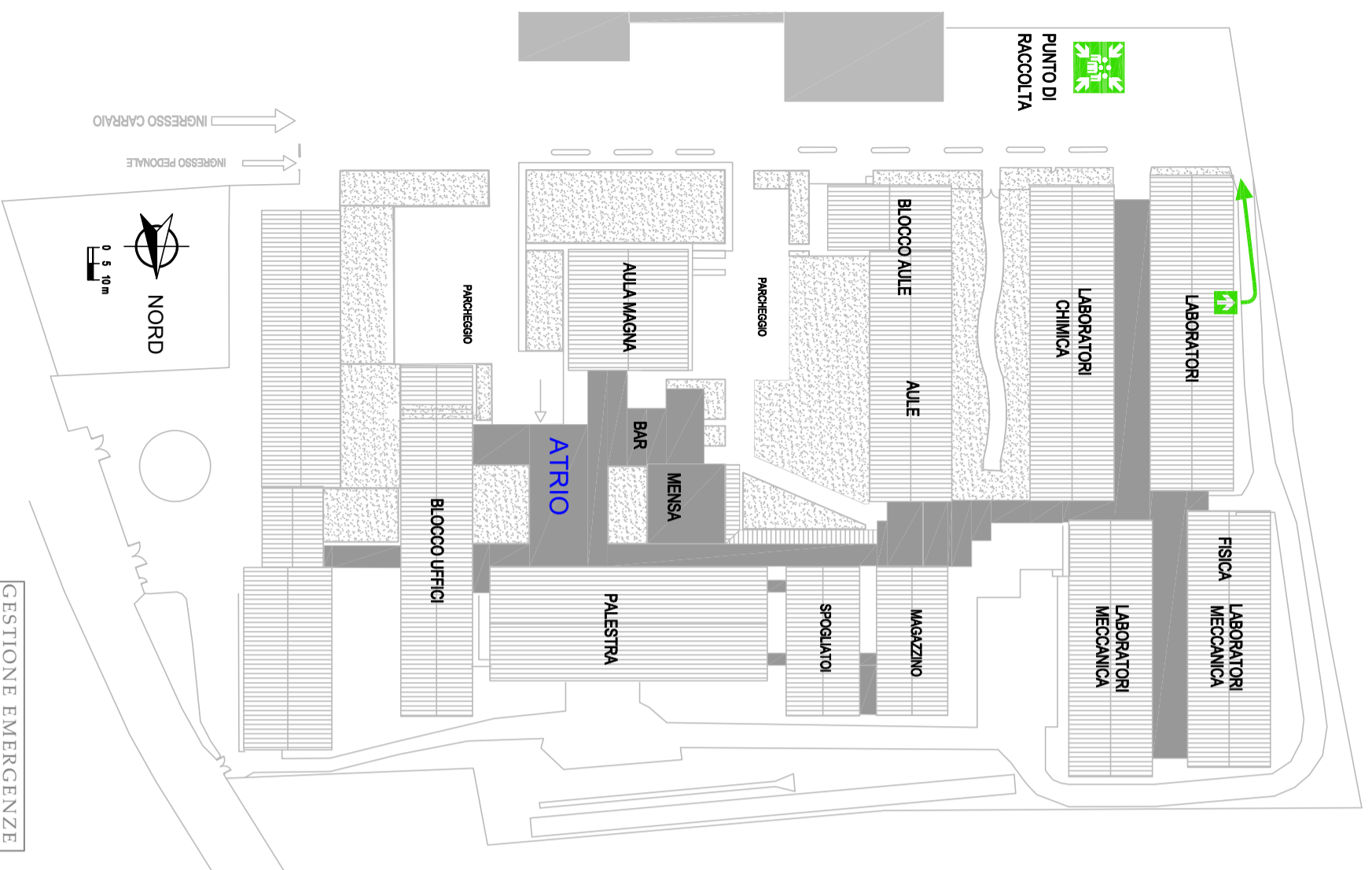

USCITE DI EMERGENZA

PUNTO DI RACCOLTA

PERCORSO ORIZZONTALE

PERCORSO VERTICALE

GESTIONE EMERGENZE
RSPP A.S. 21/22
Alberto Barbisani

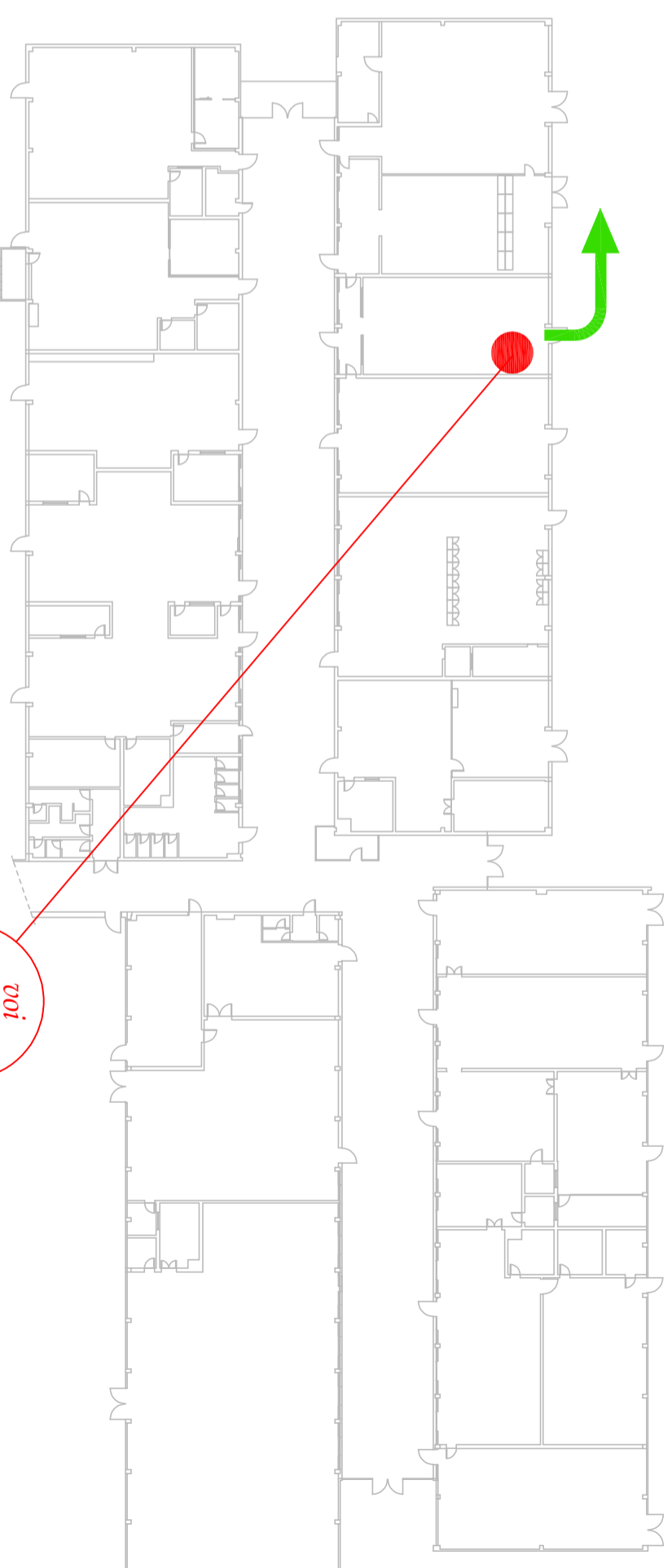

SEGNALI SONORI

- suono intermittente della campanella = allarme, prestare attenzione
- suono continuo della campanella abbandonano immediato della struttura** ed eventuale comunicazione vocale mediante altoparlanti oppure **eventuali indicazioni VOCAI date a mezzo impianto di diffusione sonora**

COMPORAMENTO

- al segnale interrompere qualsiasi attività
- mantenere la calma
- in presenza di fumo aprire le finestre
- percorrere ordinatamente la via di esodo pianificata
- non usare l'ascensore
- raggiungere il luogo sicuro esterno -> *punto di raccolta*

in caso di TERREMOTO

Durante la scossa si deve:

evitare il panico e, se la scossa è lunga, disporsi: o sotto i banchi o simili, in ginocchio, con la testa tra le braccia, o portarsi lontano da oggetti che possono cadere (armadi, oggetti posti in alto), lampadari/plafoniere, lontano da finestre - vetrate.

Al termine della scossa:

- l'eventuale evacuazione viene impartita attraverso il segnale convenuto
- **se vi trovate all'esterno dell'edificio durante la scossa:** state lontano dall'edificio (caduta tegole, comignoni, lastre di vetro, camini), allontanatevi dagli alberi, dai lampioni, dalle linee elettriche e dalle aste delle bandiere.

Ricordarsi che:

- se si è sorpresi dalla scossa fuori dall'aula, tenersi vicino al muro maestro interno, lontano dalle vetrate
- è bene tenersi lontano da armadi, vetrate, plafoniere/lampade, scaffali e oggetti che possono cadere
- **non usare ascensori**
- **non accendere fiammiferi e non usare fiamme libere**

voi
siete
QUI

LABORATORI

in caso di INCENDIO

- Formare ordinatamente una fila dietro allo studente apri fila,
- mantenere la calma, evitare imprudenze e gesti di panico,
- Abbandonare l'aula e seguire il percorso di esodo in silenzio in modo da rendere comprensibile l'eventuale comando di inversione di marcia nel caso la via di fuga pianificata risulti non praticabile (fumo, fiamme, crollo, porte bloccate ...)
- Nel caso la visibilità sia scarsa percorrere la via di fuga appoggiando la mano destra sulla spalla del compagno che precede o tenendosi per mano raggiungere l'uscita di sicurezza.
- Nel caso il fumo renda difficoltosa la respirazione filtrare l'aria attraverso un fazzoletto, meglio se bagnato, e sdraiarsi per terra.
- Giunti all'esterno, raggiungere il luogo sicuro pianificato rimanendo in gruppo, all'appello segnalare la propria presenza, e rimanere in attesa di indicazioni.
- Non rientrare nell'edificio se non autorizzati, non prelevare biciclette, moto o auto.
- Se il fumo rende impraticabile il percorso, rientrare nell'aula e senza esporvi troppo dalle finestre segnalare la propria presenza e chiedere soccorso, chiudere la porta e sigillare eventuali fessure con indumenti se possibile bagnati, aprire le finestre.

PIANO DI EMERGENZA - vie di esodo

SEGNALI SONORI

- suono intermittente della campanella = allarme, prestare attenzione
- suono continuo della campanella abbandono immediato della struttura ed eventuale comunicazione vocale mediante altoparlanti oppure eventuali indicazioni VOICALI date a mezzo impianto di diffusione sonora**

COMPORIAMENTO

- al segnale interrompere qualsiasi attività
- mantenere la calma
- in presenza di fumo aprire le finestre
- percorrere ordinatamente la via di esodo pianificata
- non usare l'ascensore
- raggiungere il luogo sicuro esterno -> *punto di raccolta*

in caso di TERREMOTO

Durante la scossa si deve:

evitare il panico e, se la scossa è lunga, disporsi: o sotto i banchi o simili, in ginocchio, con la testa tra le braccia, o portarsi lontano da oggetti che possono cadere (armadi, oggetti posti in alto), lampadari/plafoniere, lontano da finestre - vetrate.

Al termine della scossa:

- l'eventuale evacuazione viene impartita attraverso il segnale convenuto
- *se vi trovate all'esterno dell'edificio durante la scossa:* state lontano dall'edificio (caduta tegole, cornicioni, lastre di vetro, camini), allontanatevi dagli alberi, dai lampioni, dalle linee elettriche e dalle aste delle bandiere.

Ricordarsi che:

- se si è sorpresi dalla scossa fuori dall'aula, tenersi vicino al muro maestro interno, lontano dalle vetrate
- è bene tenersi lontano da armadi, vetrate, plafoniere/lampade, scaffali e oggetti che possono cadere
- **non usare ascensori**
- **non accendere fiammiferi e non usare fiamme libere**



in caso di INCENDIO

- Formare ordinatamente una fila dietro allo studente apri fila,
- mantenere la calma, evitare imprudenze e gesti di panico,
- Abbandonare l'aula e seguire il percorso di esodo in silenzio in modo da rendere comprensibile l'eventuale comando di inversione di marcia nel caso la via di fuga pianificata risulti non praticabile (fumo, fiamme, crollo, porte bloccate ...),
- Nel caso la visibilità sia scarsa percorrere la via di fuga appoggiando la mano destra sulla spalla del compagno che precede o tenendosi per mano raggiungere l'uscita di sicurezza.
- Nel caso il fumo renda difficoltosa la respirazione filtrare l'aria attraverso un fazzoletto, meglio se bagnato, e sdraiarsi per terra.
- Giunti all'esterno, raggiungere il luogo sicuro pianificato rimanendo in gruppo, all'appello segnalare la propria presenza, e rimanere in attesa di indicazioni.
- Non rientrare nell'edificio se non autorizzati, non prelevare biciclette, moto o auto.
- Se il fumo rende impraticabile il percorso, rientrare nell'aula e senza esporsi troppo dalle finestre segnalare la propria presenza e chiedere soccorso, chiudere la porta e sigillare eventuali fessure con indumenti se possibile bagnati, aprire le finestre.

LABORATORI

voi
siete
qui

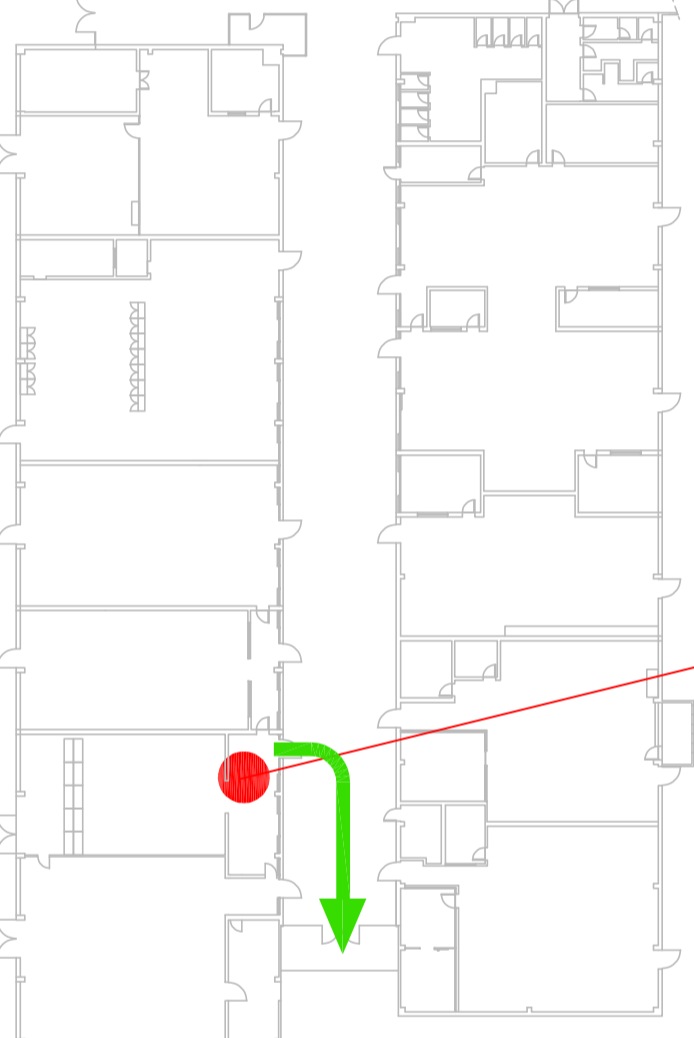

USCITE DI EMERGENZA

PUNTO DI RACCOLTA

PERCORSO ORIZZONTALE

PERCORSO VERTICALE

PIANO DI EMERGENZA - vie di esodo

SEGNALI SONORI

- suono intermittente della campanella = allarme, prestare attenzione
- suono continuo della campanella abbandono immediato della struttura** ed eventuale comunicazione vocale mediante altoparlanti oppure **eventuali indicazioni VOICALI date a mezzo impianto di diffusione sonora**

COMPORIAMENTO

- al segnale interrompere qualsiasi attività
- mantenere la calma
- in presenza di fumo aprire le finestre
- percorrere ordinatamente la via di esodo pianificata
- non usare l'ascensore
- raggiungere il luogo sicuro esterno -> *punto di raccolta*

in caso di TERREMOTO

Durante la scossa si deve:

evitare il panico e, se la scossa è lunga, disporsi: o sotto i banchi o simili, in ginocchio, con la testa tra le braccia, o portarsi lontano da oggetti che possono cadere (armadi, oggetti posti in alto), lampadari/plafoniere, lontano da finestre - vetrate.

Al termine della scossa:

- l'eventuale evacuazione viene impartita attraverso il segnale convenuto
- *se vi trovate all'esterno dell'edificio durante la scossa:* state lontano dall'edificio (caduta tegole, cornicioni, lastre di vetro, camini), allontanatevi dagli alberi, dai lampioni, dalle linee elettriche e dalle aste delle bandiere.

Ricordarsi che:

- se si è sorpresi dalla scossa fuori dall'aula, tenersi vicino al muro maestro interno, lontano dalle vetrate
- è bene tenersi lontano da armadi, vetrate, plafoniere/lampade, scaffali e oggetti che possono cadere
- **non usare ascensori**
- **non accendere fiammiferi e non usare fiamme libere**

in caso di INCENDIO

Formare ordinatamente una fila dietro allo studente apri fila,

- mantenere la calma, evitare imprudenze e gesti di panico,
- Abbandonare l'aula e seguire il percorso di esodo in silenzio in modo da rendere comprensibile l'eventuale comando di inversione di marcia nel caso la via di fuga pianificata risulti non praticabile (fumo, fiamme, crollo, porte bloccate ...),
- Nel caso la visibilità sia scarsa percorrere la via di fuga appoggiando la mano destra sulla spalla del compagno che precede o tenendosi per mano raggiungere l'uscita di sicurezza.
- Nel caso il fumo renda difficoltosa la respirazione filtrare l'aria attraverso un fazzoletto, meglio se bagnato, e sdraiarsi per terra.
- Giunti all'esterno, raggiungere il luogo sicuro pianificato rimanendo in gruppo, all'appello segnalare la propria presenza, e rimanere in attesa di indicazioni.
- Non rientrare nell'edificio se non autorizzati, non prelevare biciclette, moto o auto.
- Se il fumo rende impraticabile il percorso, rientrare nell'aula e senza esporsi troppo dalle finestre segnalare la propria presenza e chiedere soccorso, chiudere la porta e sigillare eventuali fessure con indumenti se possibile bagnati, aprire le finestre.

LABORATORI

voi siete qui

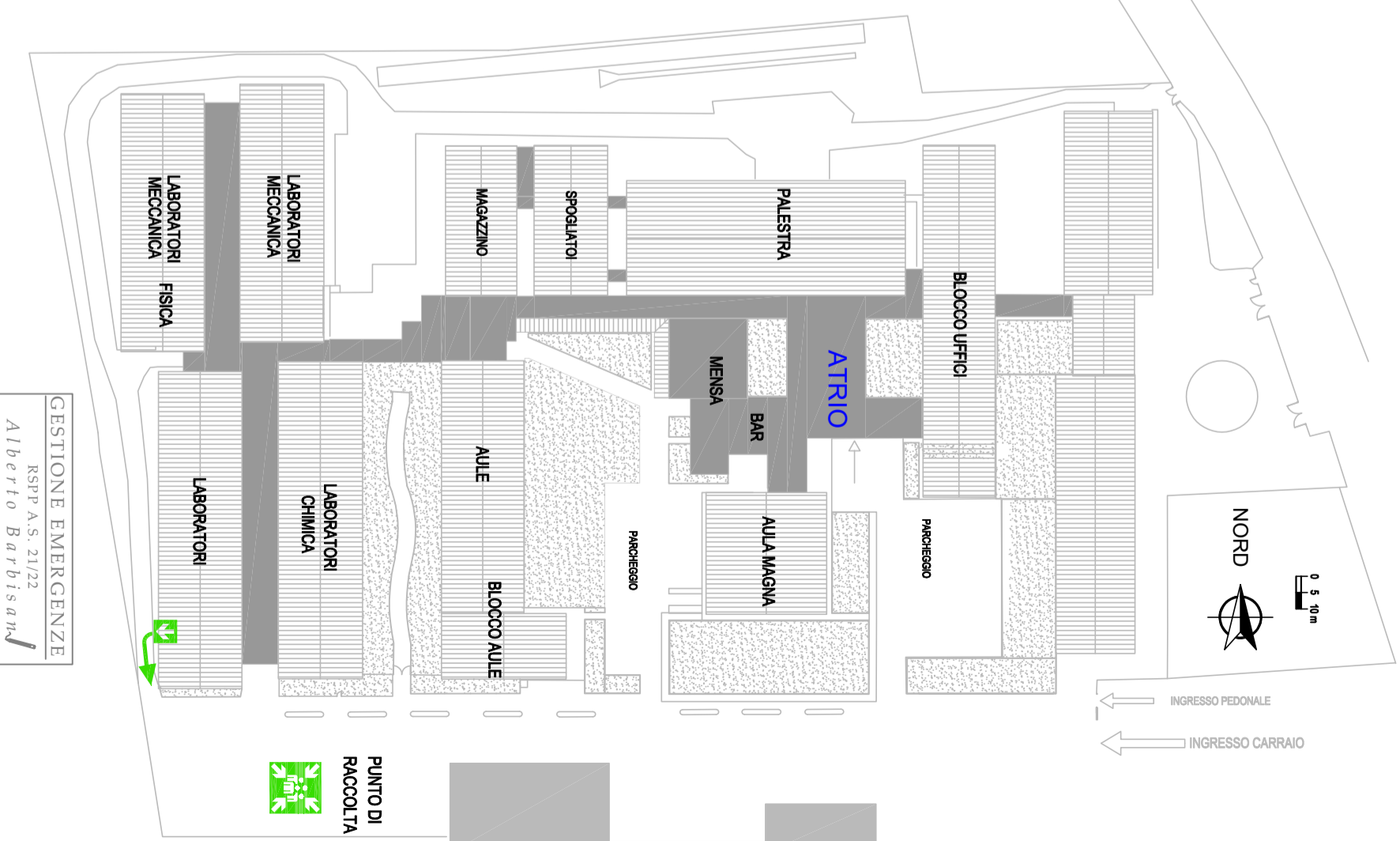
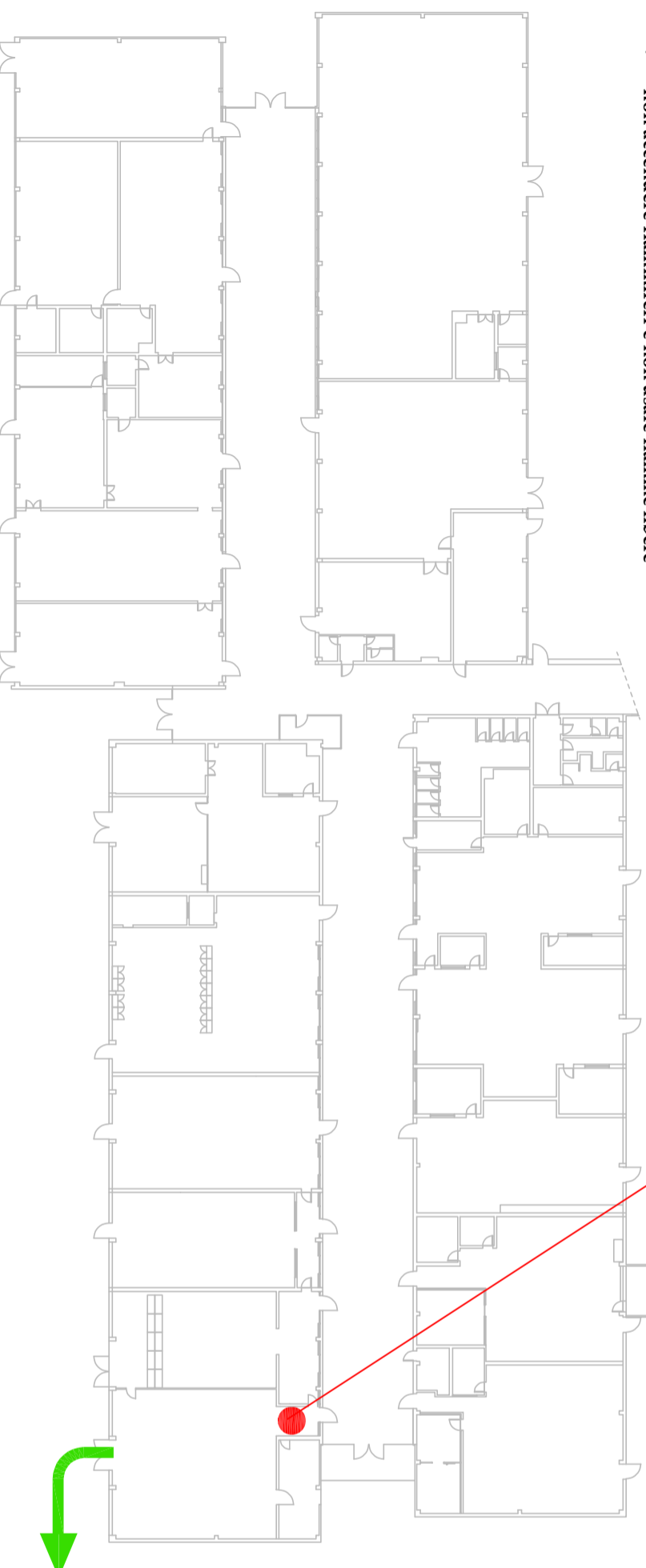

GESTIONE EMERGENZE
RSPP A.S. 21/22
Alberto Barbisan

USCITE DI EMERGENZA

PUNTO DI RACCOLTA

PERCORSO ORIZZONTALE

PERCORSO VERTICALE

PIANO DI EMERGENZA - vie di esodo

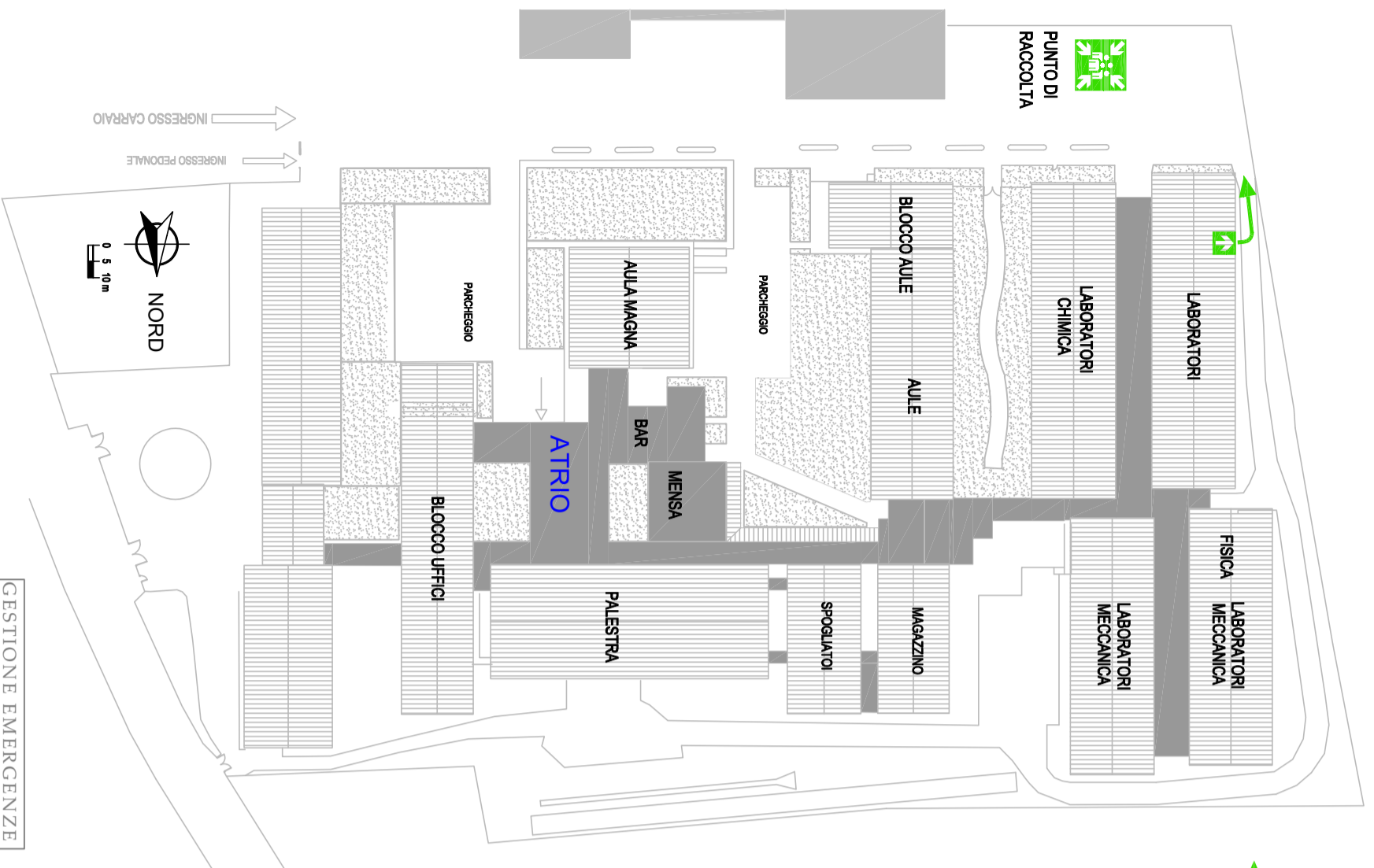

GESTIONE EMERGENZE
RSPP A.S. 21/22
Alberto Barbisani

USCITE DI EMERGENZA

PUNTO DI RACCOLTA

PERCORSO ORIZZONTALE

PERCORSO VERTICALE

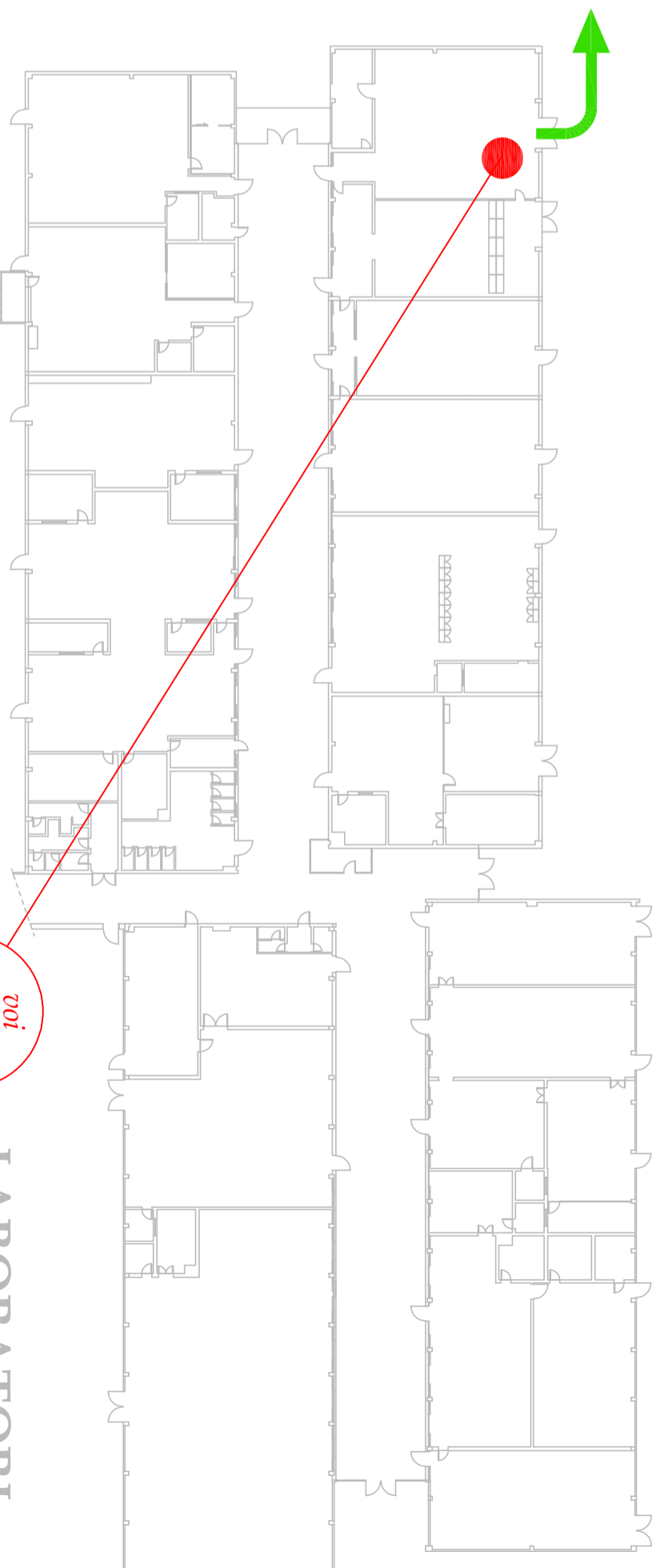

SEGNALI SONORI

- suono intermittente della campanella = allarme, prestare attenzione
- suono continuo della campanella abbandonano immediato della struttura** ed eventuale comunicazione vocale mediante altoparlanti oppure **eventuali indicazioni VOCAI date a mezzo impianto di diffusione sonora**

COMPORAMENTO

- al segnale interrompere qualsiasi attività
- mantenere la calma
- in presenza di fumo aprire le finestre
- percorrere ordinatamente la via di esodo pianificata
- non usare l'ascensore
- raggiungere il luogo sicuro esterno -> *punto di raccolta*

in caso di TERREMOTO

Durante la scossa si deve:

evitare il panico e, se la scossa è lunga, disporsi: o sotto i banchi o simili, in ginocchio, con la testa tra le braccia, o portarsi lontano da oggetti che possono cadere (armadi, oggetti posti in alto), lampadari/plafoniere, lontano da finestre - vetrate.

Al termine della scossa:

- l'eventuale evacuazione viene impartita attraverso il segnale convenuto
- **se vi trovate all'esterno dell'edificio durante la scossa:** state lontano dall'edificio (caduta tegole, comignoni, lastre di vetro, camini), allontanatevi dagli alberi, dai lampioni, dalle linee elettriche e dalle aste delle bandiere.

Ricordarsi che:

- se si è sorpresi dalla scossa fuori dall'aula, tenersi vicino al muro maestro interno, lontano dalle vetrate
- è bene tenersi lontano da armadi, vetrate, plafoniere/lampade, scaffali e oggetti che possono cadere
- **non usare ascensori**
- **non accendere fiammiferi e non usare fiamme libere**

voi
siete
QUI

LABORATORI

in caso di INCENDIO

- Formare ordinatamente una fila dietro allo studente apri fila,
- mantenere la calma, evitare imprudenze e gesti di panico,
- Abbandonare l'aula e seguire il percorso di esodo in silenzio in modo da rendere comprensibile l'eventuale comando di inversione di marcia nel caso la via di fuga pianificata risulti non praticabile (fumo, fiamme, crollo, porte bloccate ...)
- Nel caso la visibilità sia scarsa percorrere la via di fuga appoggiando la mano destra sulla spalla del compagno che precede o tenendosi per mano raggiungere l'uscita di sicurezza.
- Nel caso il fumo renda difficoltosa la respirazione filtrare l'aria attraverso un fazzoletto, meglio se bagnato, e sdraiarsi per terra.
- Giunti all'esterno, raggiungere il luogo sicuro pianificato rimanendo in gruppo, all'appello segnalare la propria presenza, e rimanere in attesa di indicazioni.
- Non rientrare nell'edificio se non autorizzati, non prelevare biciclette, moto o auto.
- Se il fumo rende impraticabile il percorso, rientrare nell'aula e senza esporti troppo dalle finestre segnalare la propria presenza e chiedere soccorso, chiudere la porta e sigillare eventuali fessure con indumenti se possibile bagnati, aprire le finestre.

PIANO DI EMERGENZA - vie di esodo

SEGNALI SONORI

- suono intermittente della campanella = allarme, prestare attenzione
- suono continuo della campanella abbandono immediato della struttura** ed eventuale comunicazione vocale mediante altoparlanti oppure **eventuali indicazioni VOCCALI date a mezzo impianto di diffusione sonora**

COMPORIAMENTO

- al segnale interrompere qualsiasi attività
- mantenere la calma
- in presenza di fumo aprire le finestre
- percorrere ordinatamente la via di esodo pianificata
- non usare l'ascensore
- raggiungere il luogo sicuro esterno -> *punto di raccolta*

in caso di TERREMOTO

Durante la scossa si deve:

evitare il panico e, se la scossa è lunga, disporsi: o sotto i banchi o simili, in ginocchio, con la testa tra le braccia, o portarsi lontano da oggetti che possono cadere (armadi, oggetti posti in alto), lampadari/plafoniere, lontano da finestre - vetrate.

Al termine della scossa:

- L'eventuale evacuazione viene impartita attraverso il segnale convenuto

se vi trovate all'esterno dell'edificio durante la scossa:

- state lontano dall'edificio (caduta tegole, cornicioni, lastre di vetro, camini), allontanatevi dagli alberi, dai lampioni, dalle linee elettriche e dalle aste delle bandiere.

Ricordarsi che:

- se si è sorpresi dalla scossa fuori dall'aula, tenersi vicino al muro maestro interno, lontano dalle vetrate
- è bene tenersi lontano da armadi, vetrate, plafoniere/lampade, scaffali e oggetti che possono cadere
- **non usare ascensori**
- **non accendere fiammiferi e non usare fiamme libere**

in caso di INCENDIO

Formare ordinatamente una fila dietro allo studente apri fila,

- mantenere la calma, evitare imprudenze e gesti di panico,
- Abbandonare l'aula e seguire il percorso di esodo in silenzio in modo da rendere comprensibile l'eventuale comando di inversione di marcia nel caso la via di fuga pianificata risulti non praticabile (fumo, fiamme, crollo, porte bloccate ...),
- Nel caso la visibilità sia scarsa percorrere la via di fuga appoggiando la mano destra sulla spalla del compagno che precede o tenendosi per mano raggiungere l'uscita di sicurezza.
- Nel caso il fumo renda difficoltosa la respirazione filtrare l'aria attraverso un fazzoletto, meglio se bagnato, e sdraiarsi per terra.
- Giunti all'esterno, raggiungere il luogo sicuro pianificato rimanendo in gruppo, all'appello segnalare la propria presenza, e rimanere in attesa di indicazioni.
- Non rientrare nell'edificio se non autorizzati, non prelevare biciclette, moto o auto.
- Se il fumo rende impraticabile il percorso, rientrare nell'aula e senza esporsi troppo dalle finestre segnalare la propria presenza e chiedere soccorso, chiudere la porta e sigillare eventuali fessure con indumenti se possibile bagnati, aprire le finestre.

voi
siete
qui

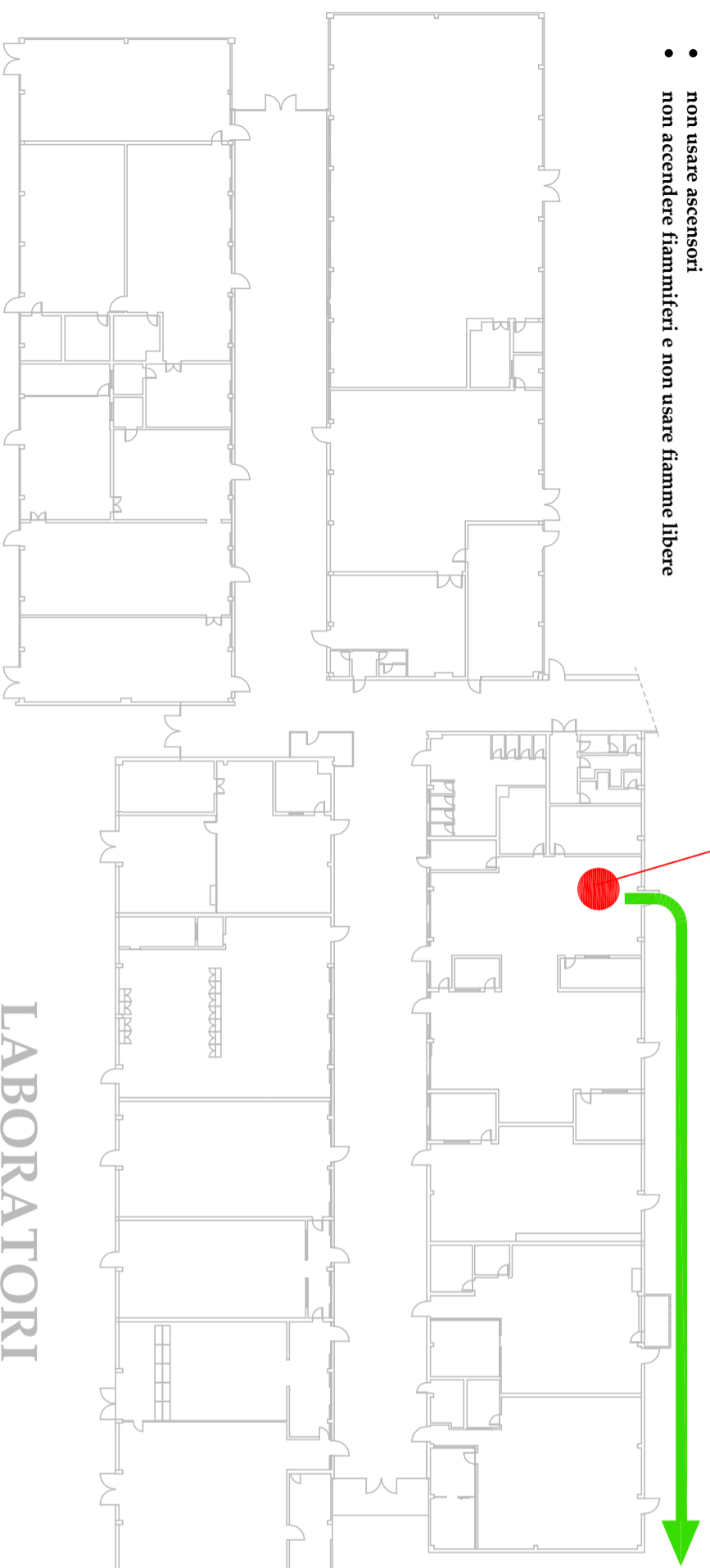

LABORATORI

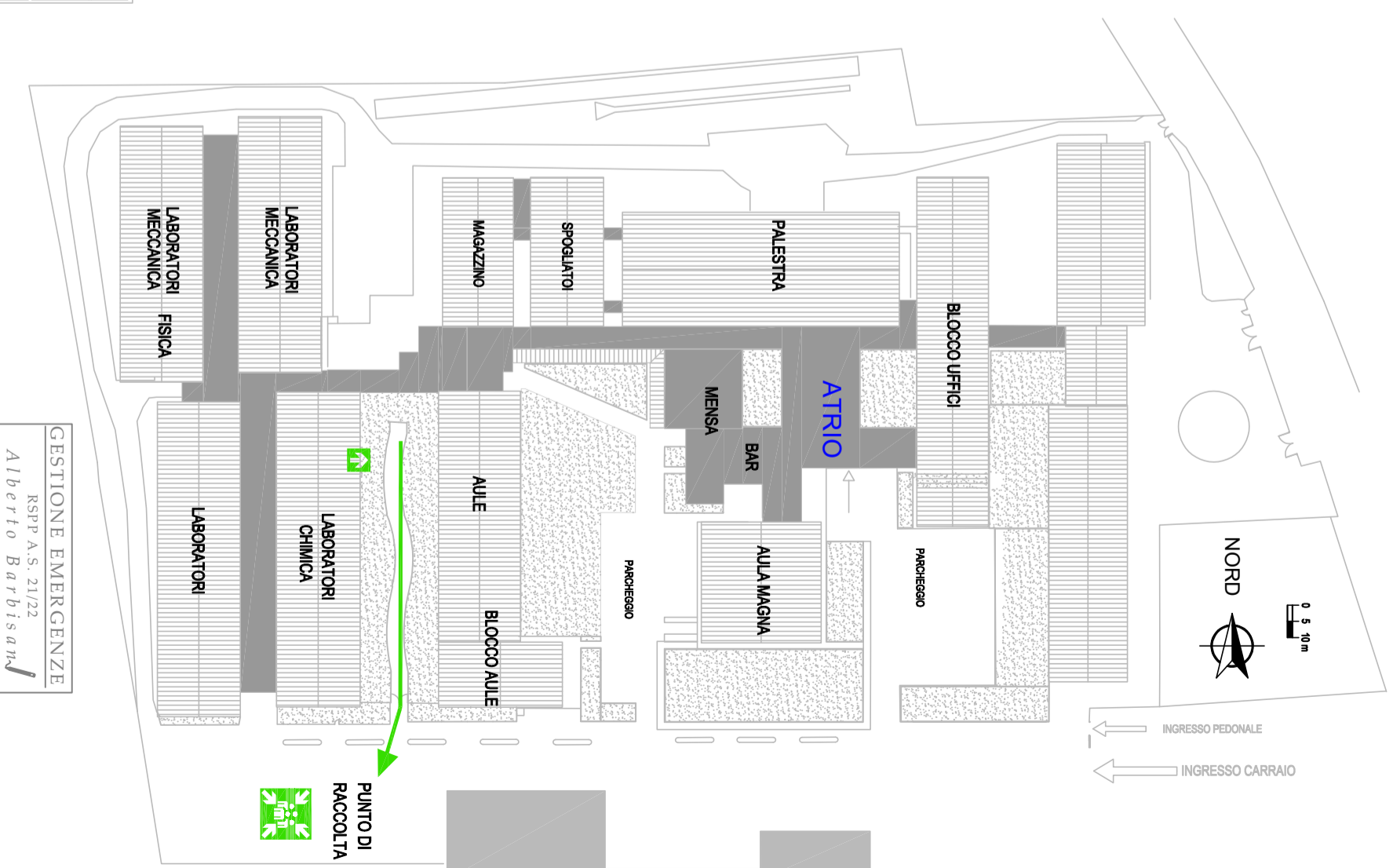

USCITE DI EMERGENZA

PUNTO DI RACCOLTA

PERCORSO ORIZZONTALE

PERCORSO VERTICALE

PIANO DI EMERGENZA - vie di esodo

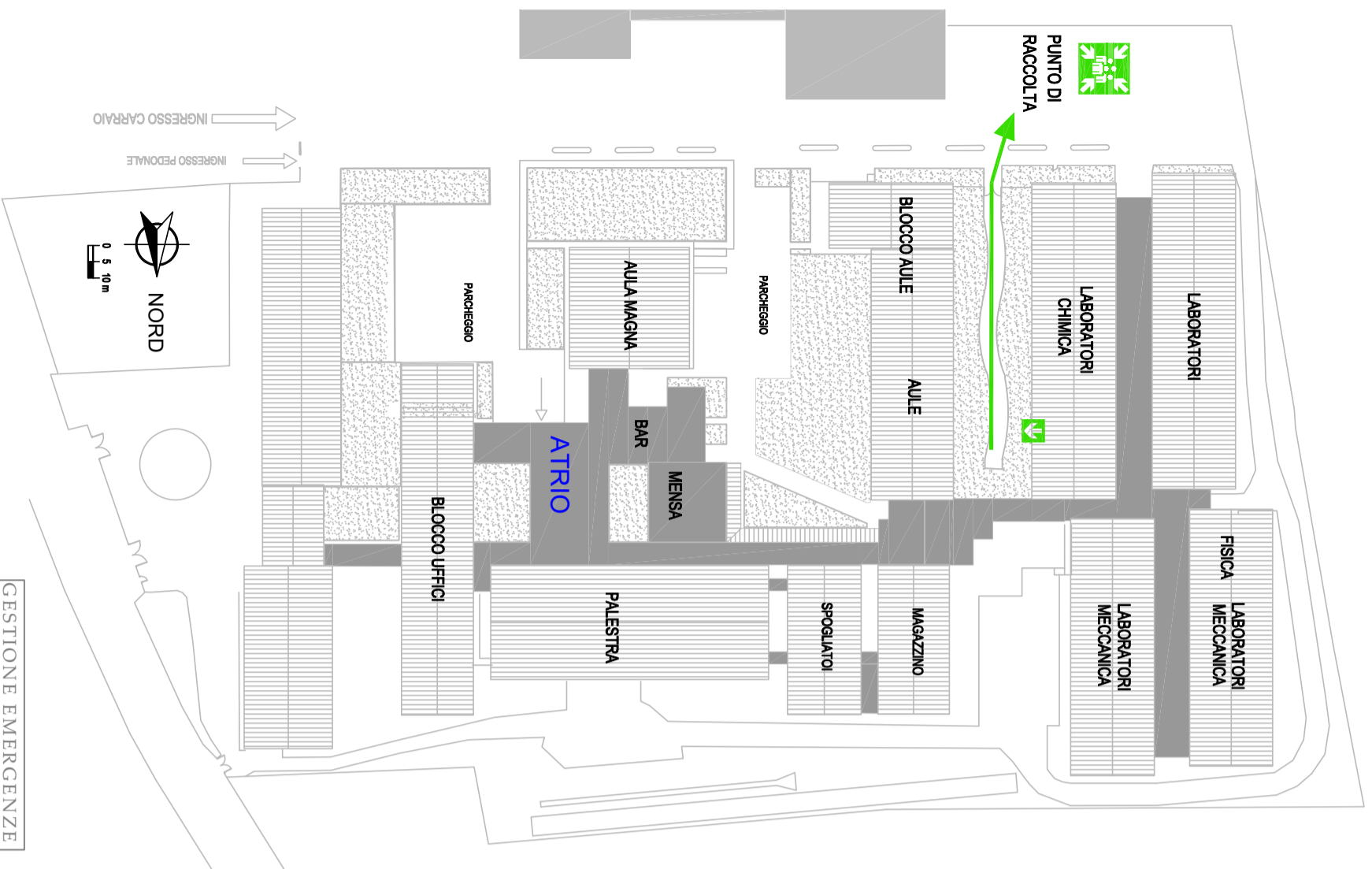

GESTIONE EMERGENZE
 RSPP A.S. 21/22
 Alberto Barbisani

USCITE DI EMERGENZA

PUNTO DI RACCOLTA

PERCORSO ORIZZONTALE

PERCORSO VERTICALE

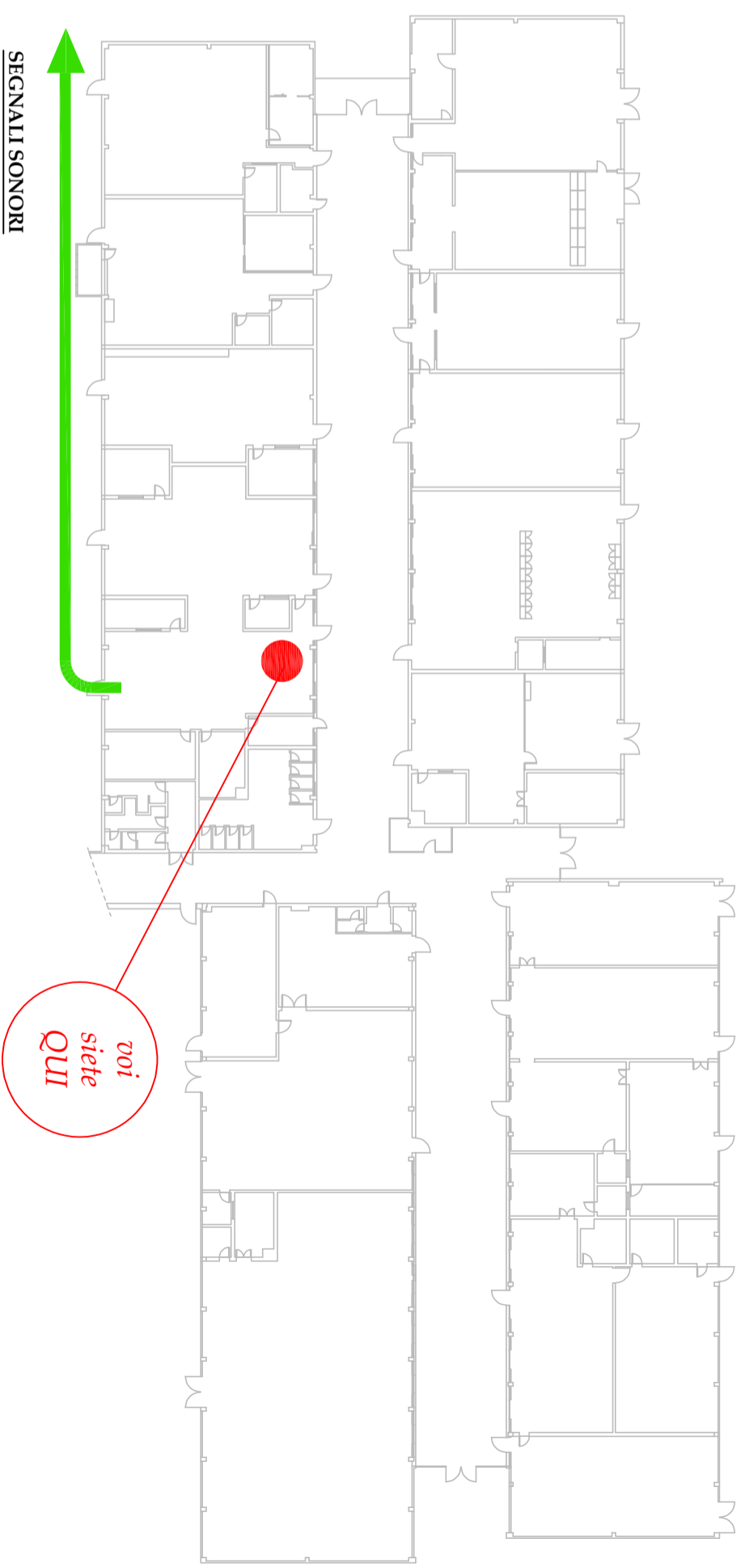

SEGNALI SONORI

-suono intermittente della campanella = allarme, prestare attenzione
-suono continuo della campanella abbandonano immediato della struttura
 ed eventuale comunicazione vocale mediante altoparlanti
 oppure **eventuali indicazioni VOCAI date a mezzo impianto di diffusione sonora**

COMPORAMENTO

- al segnale interrompere qualsiasi attività
- mantenere la calma
- in presenza di fumo aprire le finestre
- percorrere ordinatamente la via di esodo pianificata
- non usare l'ascensore
- raggiungere il luogo sicuro esterno -> *punto di raccolta*

in caso di TERREMOTO

Durante la scossa si deve:
 evitare il panico e, se la scossa è lunga, disporsi:
 o sotto i banchi o simili, in ginocchio, con la testa tra le braccia,
 o portarsi lontano da oggetti che possono cadere (armadi,oggetti
 posti in alto), lampadari/plafoniere, lontano da finestre - vetrate.

Al termine della scossa:

- l'eventuale evacuazione viene impartita attraverso il segnale convenuto
- **se vi trovate all'esterno dell'edificio durante la scossa:**
 state lontano dall'edificio (caduta tegole, comignoni, lastre di vetro, camini), allontanatevi dagli alberi, dai lampioni, dalle linee elettriche e dalle aste delle bandiere.

Ricordarsi che:

- se si è sorpresi dalla scossa fuori dall'aula, tenersi vicino al muro maestro interno, lontano dalle vetrate
- è bene tenersi lontano da armadi, vetrate, plafoniere/lampade, scaffali e oggetti che possono cadere
- **non usare ascensori**
- **non accendere fiammiferi e non usare fiamme libere**

LABORATORI

in caso di INCENDIO

- Formare ordinatamente una fila dietro allo studente apri fila,
- mantenere la calma, evitare imprudenze e gesti di panico,
- Abbandonare l'aula e seguire il percorso di esodo in silenzio in modo da rendere comprensibile l'eventuale comando di inversione di marcia nel caso la via di fuga pianificata risulti non praticabile (fumo, fiamme, crollo, porte bloccate ...)
- Nel caso la visibilità sia scarsa percorrere la via di fuga appoggiando la mano destra sulla spalla del compagno che precede o tenendosi per mano raggiungere l'uscita di sicurezza.
- Nel caso il fumo renda difficoltosa la respirazione filtrare l'aria attraverso un fazzoletto, meglio se bagnato, e sdraiarsi per terra.
- Giunti all'esterno, raggiungere il luogo sicuro pianificato rimanendo in gruppo, all'appello segnalare la propria presenza, e rimanere in attesa di indicazioni.
- Non rientrare nell'edificio se non autorizzati, non prelevare biciclette,moto o auto.
- Se il fumo rende impraticabile il percorso, rientrare nell'aula e senza esporvi troppo dalle finestre segnalare la propria presenza e chiedere soccorso, chiudere la porta e sigillare eventuali fessure con indumenti se possibile bagnati, aprire le finestre.

PIANO DI EMERGENZA - vie di esodo

SEGNALI SONORI

- suono intermittente della campanella = allarme, prestare attenzione
- suono continuo della campanella abbandono immediato della struttura ed eventuale comunicazione vocale mediante altoparlanti oppure eventuali indicazioni VOCCALI date a mezzo impianto di diffusione sonora**

COMPORIAMENTO

- al segnale interrompere qualsiasi attività
- mantenere la calma
- in presenza di fumo aprire le finestre
- percorrere ordinatamente la via di esodo pianificata
- non usare l'ascensore
- raggiungere il luogo sicuro esterno -> *punto di raccolta*

in caso di TERREMOTO

Durante la scossa si deve:

evitare il panico e, se la scossa è lunga, disporsi: o sotto i banchi o simili, in ginocchio, con la testa tra le braccia, o portarsi lontano da oggetti che possono cadere (armadi, oggetti posti in alto), lampadari/plafoniere, lontano da finestre - vetrate.

Al termine della scossa:

- l'eventuale evacuazione viene impartita attraverso il segnale convenuto
- *se vi trovate all'esterno dell'edificio durante la scossa:* state lontano dall'edificio (caduta tegole, cornicioni, lastre di vetro, camini), allontanatevi dagli alberi, dai lampioni, dalle linee elettriche e dalle aste delle bandiere.

Ricordarsi che:

- se si è sorpresi dalla scossa fuori dall'aula, tenersi vicino al muro maestro interno, lontano dalle vetrate
- è bene tenersi lontano da armadi, vetrate, plafoniere/lampade, scaffali e oggetti che possono cadere
- **non usare ascensori**
- **non accendere fiammiferi e non usare fiamme libere**

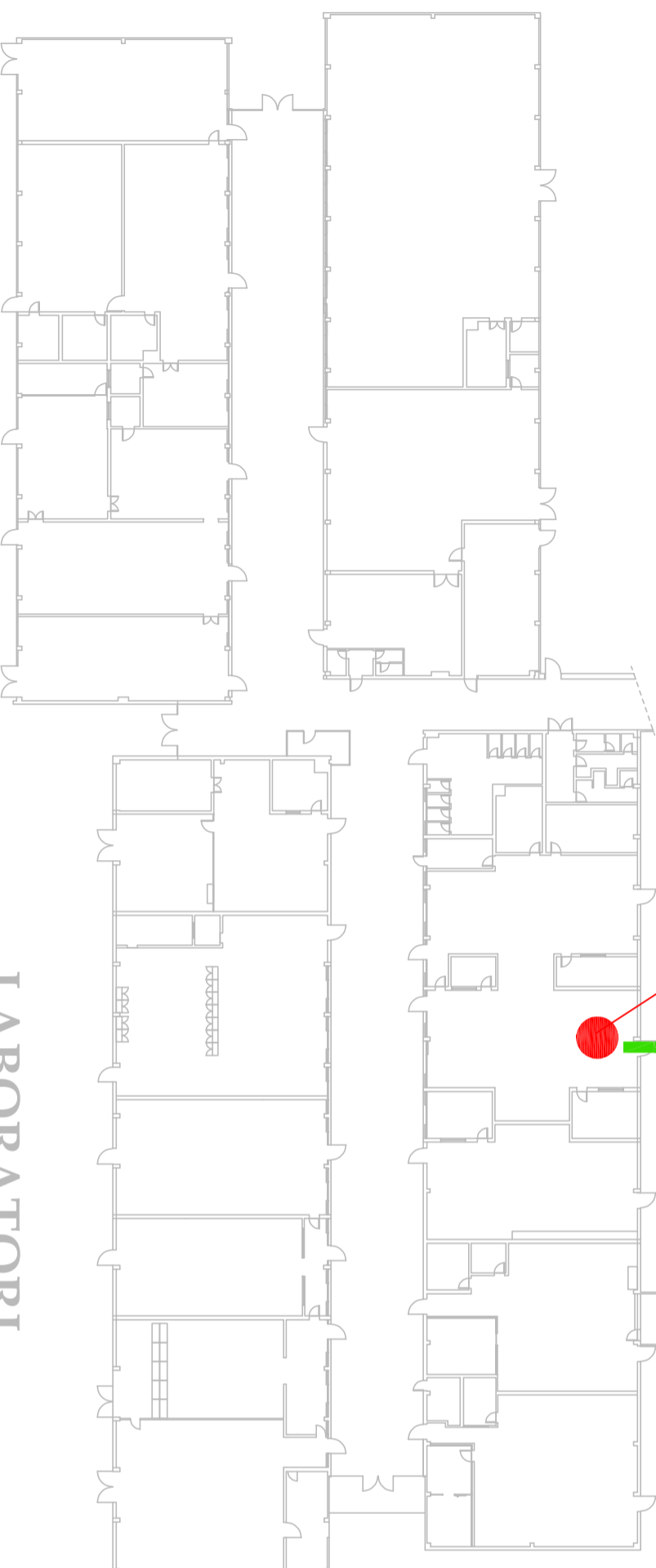

in caso di INCENDIO

Formare ordinatamente una fila dietro allo studente apri fila,

- mantenere la calma, evitare imprudenze e gesti di panico,
- Abbandonare l'aula e seguire il percorso di esodo in silenzio in modo da rendere comprensibile l'eventuale comando di inversione di marcia nel caso la via di fuga pianificata risulti non praticabile (fumo, fiamme, crollo, porte bloccate ...),
- Nel caso la visibilità sia scarsa percorrere la via di fuga appoggiando la mano destra sulla spalla del compagno che precede o tenendosi per mano raggiungere l'uscita di sicurezza.
- Nel caso il fumo renda difficoltosa la respirazione filtrare l'aria attraverso un fazzoletto, meglio se bagnato, e sdraiarsi per terra.
- Giunti all'esterno, raggiungere il luogo sicuro pianificato rimanendo in gruppo, all'appello segnalare la propria presenza, e rimanere in attesa di indicazioni.
- Non rientrare nell'edificio se non autorizzati, non prelevare biciclette, moto o auto.
- Se il fumo rende impraticabile il percorso, rientrare nell'aula e senza esporsi troppo dalle finestre segnalare la propria presenza e chiedere soccorso, chiudere la porta e sigillare eventuali fessure con indumenti se possibile bagnati, aprire le finestre.

voi
siete
qui

LABORATORI

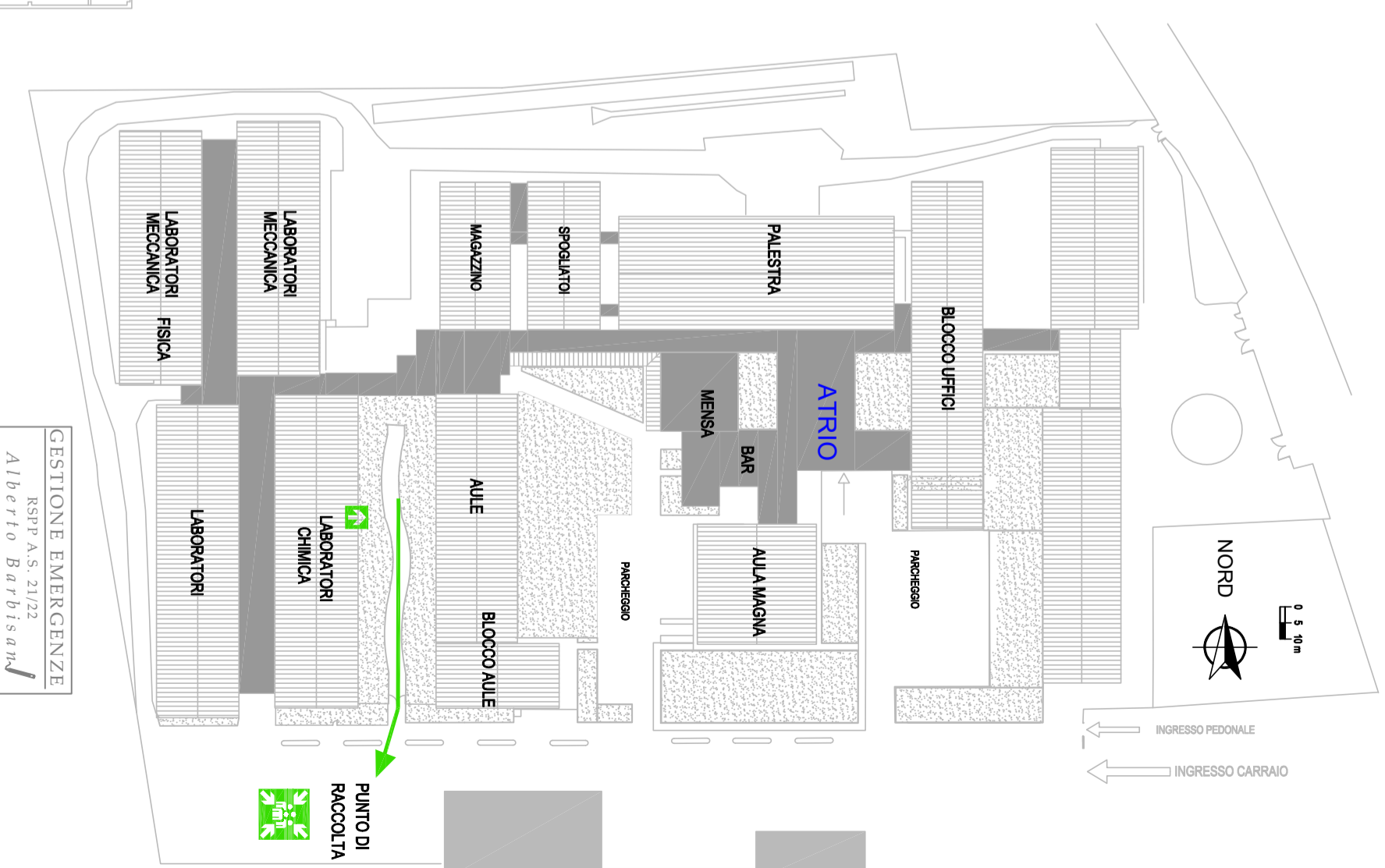

GESTIONE EMERGENZE
RSPP A.S. 21/22
Alberto Barbisan

USCITE DI EMERGENZA

PUNTO DI RACCOLTA

PERCORSO ORIZZONTALE

PERCORSO VERTICALE

PIANO DI EMERGENZA - vie di esodo

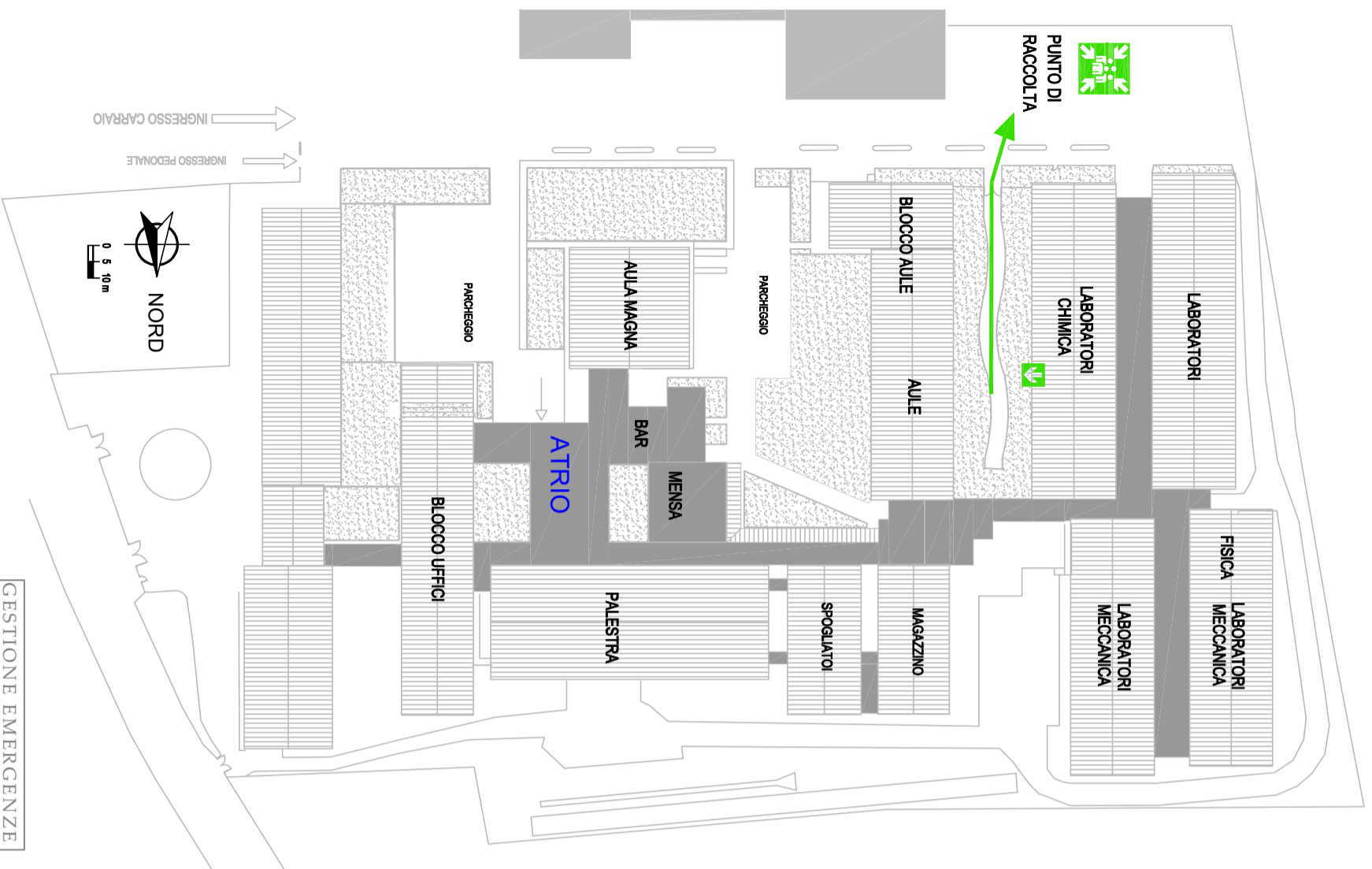

GESTIONE EMERGENZE
 RSPP A.S. 21/22
 Alberto Barbisani

- USCITE DI EMERGENZA
- PUNTO DI RACCOLTA
- PERCORSO ORIZZONTALE
- PERCORSO VERTICALE

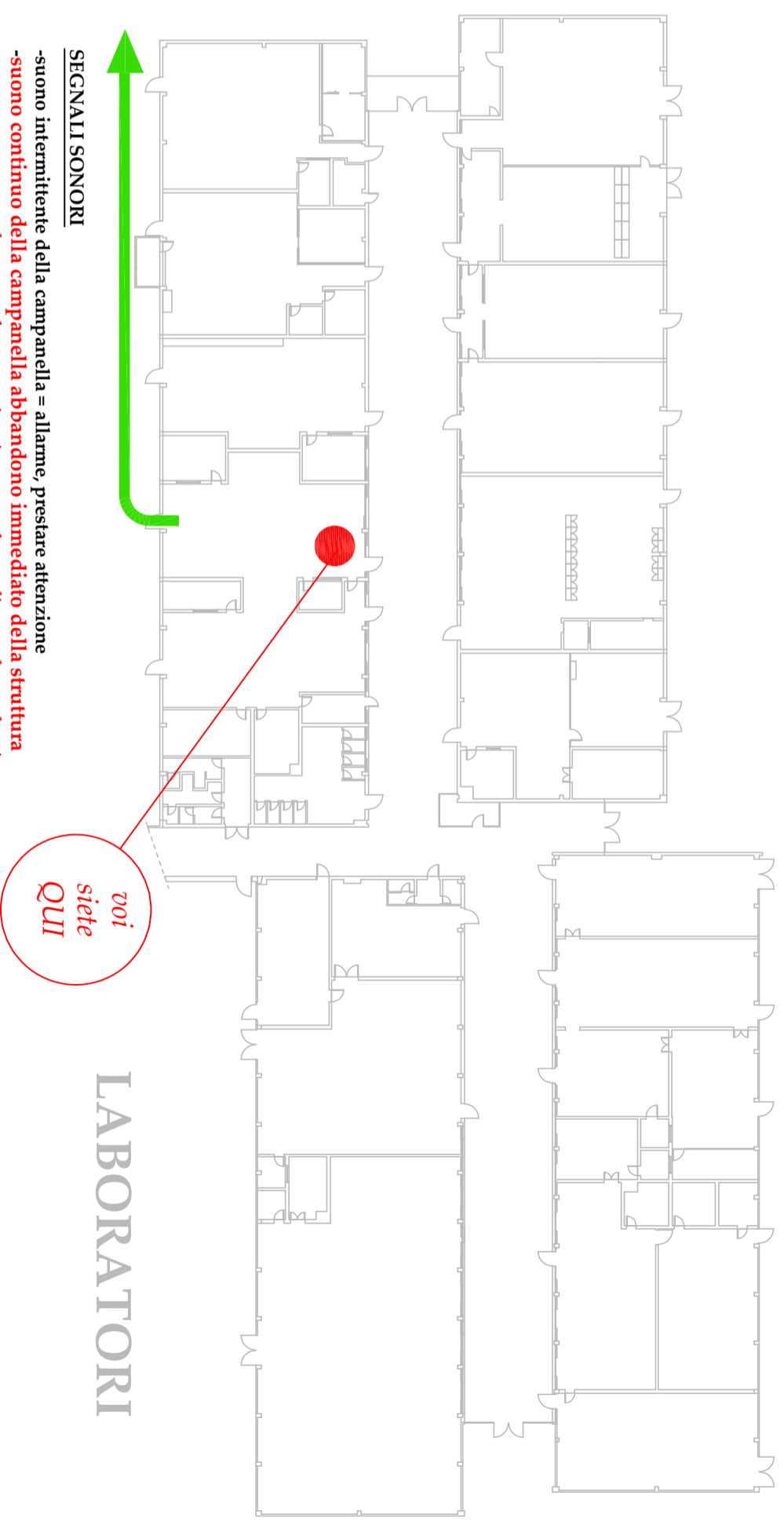

SEGNALI SONORI

- suono intermittente della campanella = allarme, prestare attenzione
- suono continuo della campanella abbandonano immediato della struttura** ed eventuale comunicazione vocale mediante altoparlanti oppure **eventuali indicazioni VOCAI date a mezzo impianto di diffusione sonora**

COMPORAMENTO

- al segnale interrompere qualsiasi attività
- mantenere la calma
- in presenza di fumo aprire le finestre
- percorrere ordinatamente la via di esodo pianificata
- non usare l'ascensore
- raggiungere il luogo sicuro esterno -> *punto di raccolta*

in caso di TERREMOTO

Durante la scossa si deve:

- evitare il panico e, se la scossa è lunga, disporsi: o sotto i banchi o simili, in ginocchio, con la testa tra le braccia, o portarsi lontano da oggetti che possono cadere (armadi,oggetti posti in alto), lampadari/plafoniere, lontano da finestre - vetrate.

Al termine della scossa:

- l'eventuale evacuazione viene impartita attraverso il segnale convenuto
- **se vi trovate all'esterno dell'edificio durante la scossa:** state lontano dall'edificio (caduta tegole, cornicioni, lastre di vetro, camini), allontanatevi dagli alberi, dai lampioni, dalle linee elettriche e dalle aste delle bandiere.

Ricordarsi che:

- se si è sorpresi dalla scossa fuori dall'aula, tenersi vicino al muro maestro interno, lontano dalle vetrate
- è bene tenersi lontano da armadi, vetrate, plafoniere/lampade, scaffali e oggetti che possono cadere
- **non usare ascensori**
- **non accendere fiammiferi e non usare fiamme libere**

voi siete qui

LABORATORI

in caso di INCENDIO

- Formare ordinatamente una fila dietro allo studente apri fila,
- mantenere la calma, evitare imprudenze e gesti di panico,
- Abbandonare l'aula e seguire il percorso di esodo in silenzio in modo da rendere comprensibile l'eventuale comando di inversione di marcia nel caso la via di fuga pianificata risulti non praticabile (fumo, fiamme, crollo, porte bloccate ...)
- Nel caso la visibilità sia scarsa percorrere la via di fuga appoggiando la mano destra sulla spalla del compagno che precede o tenendosi per mano raggiungere l'uscita di sicurezza.
- Nel caso il fumo renda difficoltosa la respirazione filtrare l'aria attraverso un fazzoletto, meglio se bagnato, e sdraiarsi per terra.
- Giunti all'esterno, raggiungere il luogo sicuro pianificato rimanendo in gruppo, all'appello segnalare la propria presenza, e rimanere in attesa di indicazioni.
- Non rientrare nell'edificio se non autorizzati, non prelevare biciclette,moto o auto.
- Se il fumo rende impraticabile il percorso, rientrare nell'aula e senza esporci troppo dalle finestre segnalare la propria presenza e chiedere soccorso, chiudere la porta e sigillare eventuali fessure con indumenti se possibile bagnati, aprire le finestre.

PIANO DI EMERGENZA - vie di esodo

SEGNALI SONORI

- suono intermittente della campanella = allarme, prestare attenzione
- suono continuo della campanella abbandono immediato della struttura** ed eventuale comunicazione vocale mediante altoparlanti oppure **eventuali indicazioni VOCCALI date a mezzo impianto di diffusione sonora**

COMPORIAMENTO

- al segnale interrompere qualsiasi attività
- mantenere la calma
- in presenza di fumo aprire le finestre
- percorrere ordinatamente la via di esodo pianificata
- non usare l'ascensore
- raggiungere il luogo sicuro esterno -> *punto di raccolta*

in caso di TERREMOTO

Durante la scossa si deve:

evitare il panico e, se la scossa è lunga, disporsi: o sotto i banchi o simili, in ginocchio, con la testa tra le braccia, o portarsi lontano da oggetti che possono cadere (armadi, oggetti posti in alto), lampadari/plafoniere, lontano da finestre - vetrate.

Al termine della scossa:

- l'eventuale evacuazione viene impartita attraverso il segnale convenuto
- *se vi trovate all'esterno dell'edificio durante la scossa:* state lontano dall'edificio (caduta tegole, cornicioni, lastre di vetro, camini), allontanatevi dagli alberi, dai lampioni, dalle linee elettriche e dalle aste delle bandiere.

Ricordarsi che:

- se si è sorpresi dalla scossa fuori dall'aula, tenersi vicino al muro maestro interno, lontano dalle vetrate
- è bene tenersi lontano da armadi, vetrate, plafoniere/lampade, scaffali e oggetti che possono cadere
- **non usare ascensori**
- **non accendere fiammiferi e non usare fiamme libere**

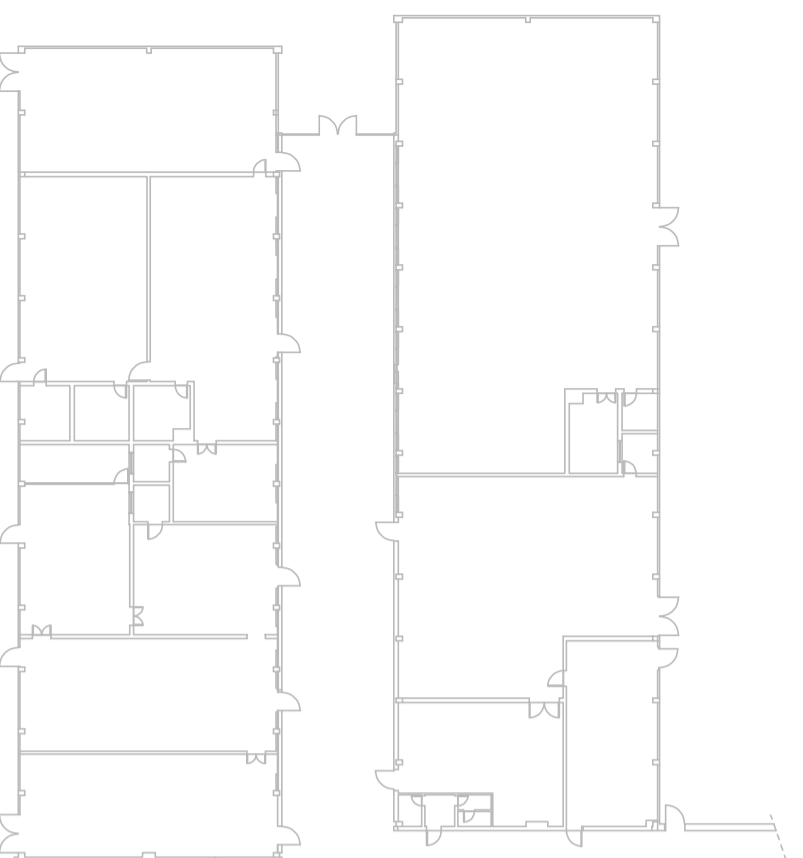

in caso di INCENDIO

- Formare ordinatamente una fila dietro allo studente apri fila,
- mantenere la calma, evitare imprudenze e gesti di panico,
- Abbandonare l'aula e seguire il percorso di esodo in silenzio in modo da rendere comprensibile l'eventuale comando di inversione di marcia nel caso la via di fuga pianificata risulti non praticabile (fumo, fiamme, crollo, porte bloccate ...),
- Nel caso la visibilità sia scarsa percorrere la via di fuga appoggiando la mano destra sulla spalla del compagno che precede o tenendosi per mano raggiungere l'uscita di sicurezza.
- Nel caso il fumo renda difficoltosa la respirazione filtrare l'aria attraverso un fazzoletto, meglio se bagnato, e sdraiarsi per terra.
- Giunti all'esterno, raggiungere il luogo sicuro pianificato rimanendo in gruppo, all'appello segnalare la propria presenza, e rimanere in attesa di indicazioni.
- Non rientrare nell'edificio se non autorizzati, non prelevare biciclette, moto o auto.
- Se il fumo rende impraticabile il percorso, rientrare nell'aula e senza esporsi troppo dalle finestre segnalare la propria presenza e chiedere soccorso, chiudere la porta e sigillare eventuali fessure con indumenti se possibile bagnati, aprire le finestre.

*voi
siete
QUI*

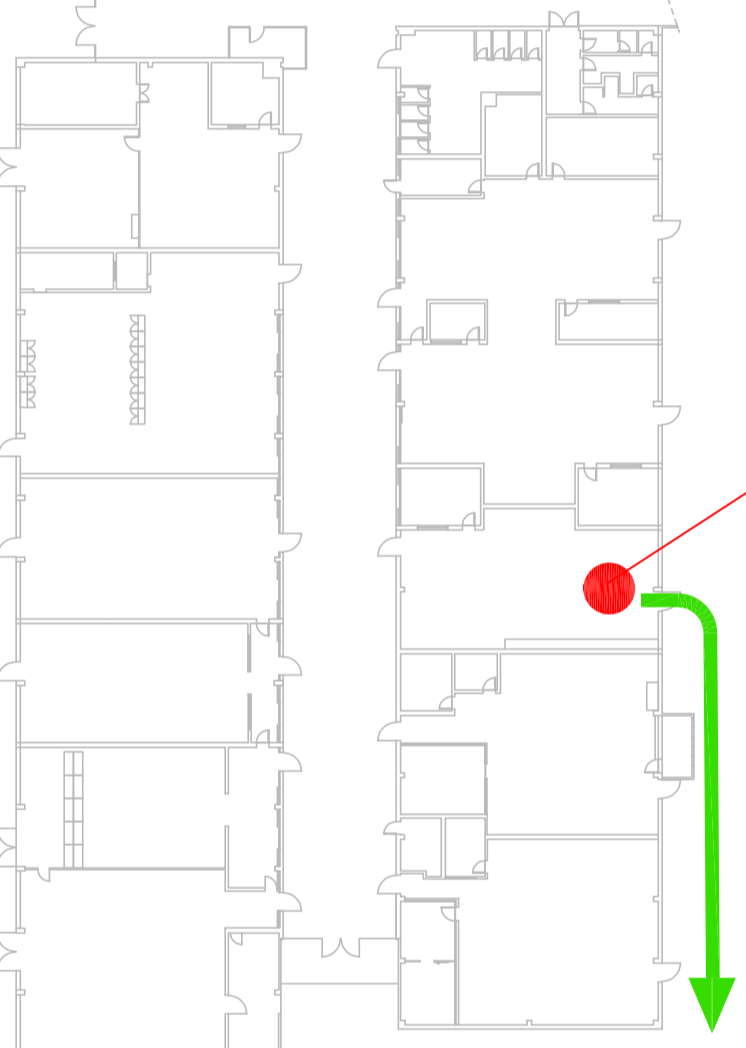

LABORATORI



PIANO DI EMERGENZA - vie di esodo

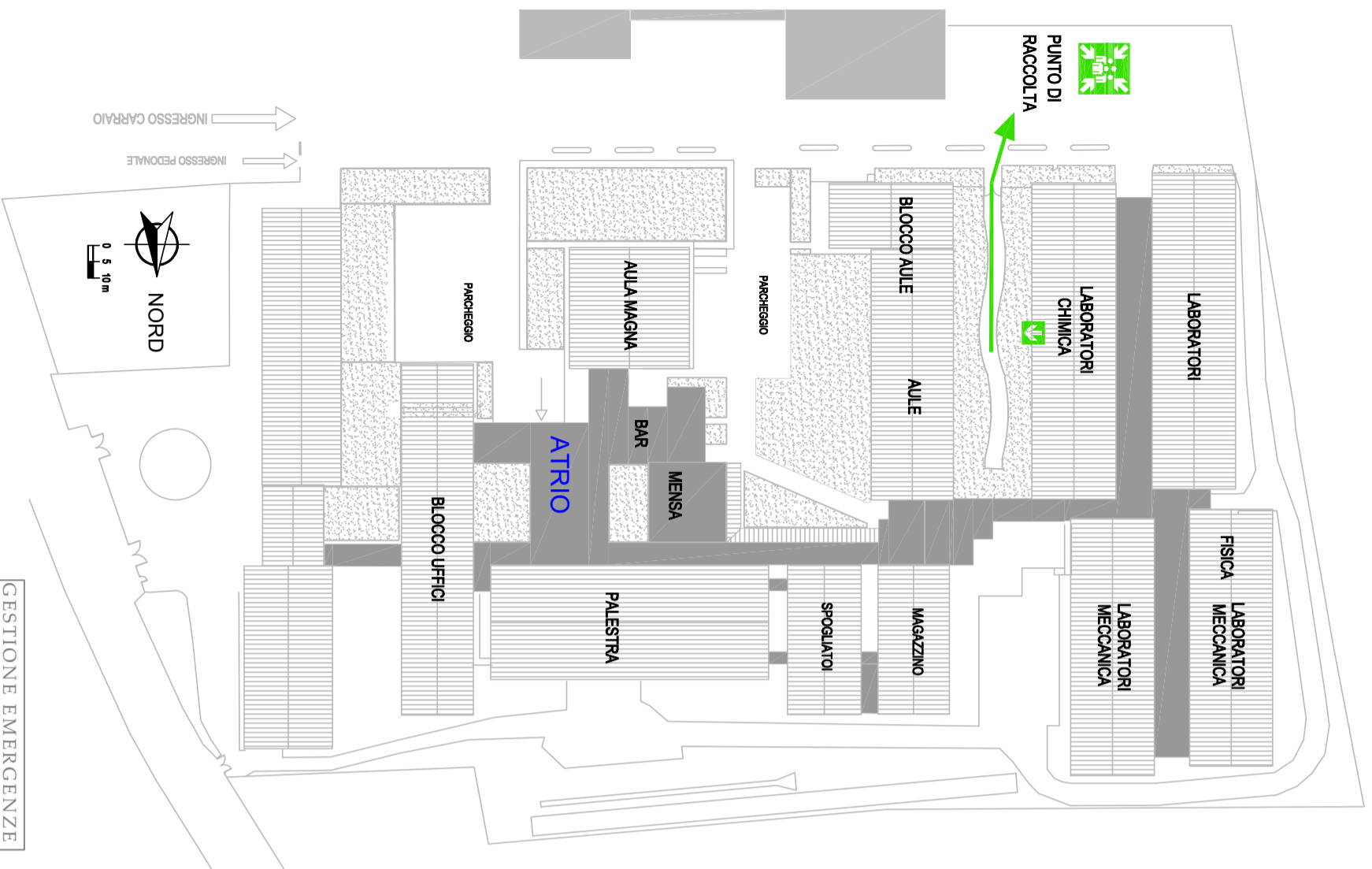

GESTIONE EMERGENZE
RSPSP A.S. 21/22
Alberto Barbisani

USCITE DI EMERGENZA

PUNTO DI RACCOLTA

PERCORSO ORIZZONTALE

PERCORSO VERTICALE

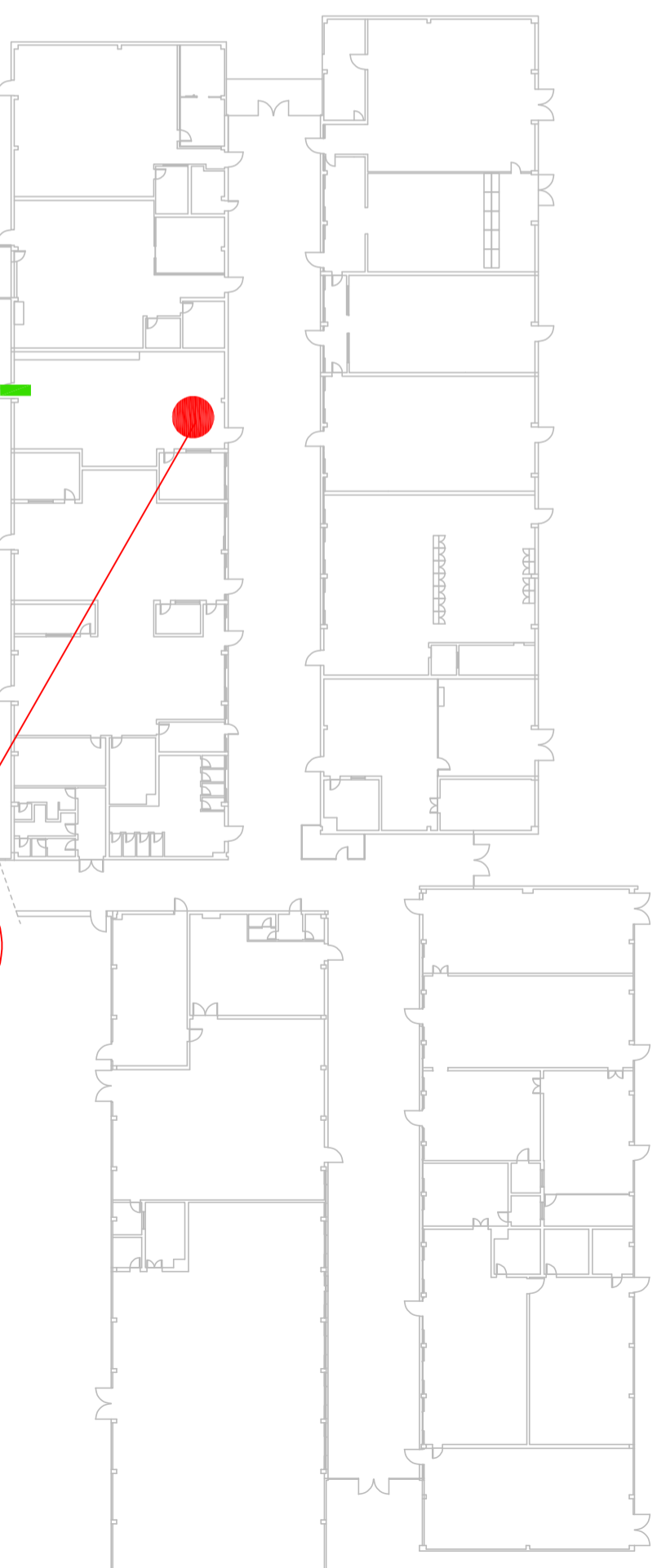

SEGNALI SONORI

- suono intermittente della campanella = allarme, prestare attenzione
- suono continuo della campanella abbandonano immediato della struttura** ed eventuale comunicazione vocale mediante altoparlanti oppure **eventuali indicazioni VOICALI date a mezzo impianto di diffusione sonora**

COMPORAMENTO

- al segnale interrompere qualsiasi attività
- mantenere la calma
- in presenza di fumo aprire le finestre
- percorrere ordinatamente la via di esodo pianificata
- non usare l'ascensore
- raggiungere il luogo sicuro esterno -> *punto di raccolta*

in caso di TERREMOTO

Durante la scossa si deve:

evitare il panico e, se la scossa è lunga, disporsi: o sotto i banchi o simili, in ginocchio, con la testa tra le braccia, o portarsi lontano da oggetti che possono cadere (armadi,oggetti posti in alto), lampadari/plafoniere, lontano da finestre - vetrate.

Al termine della scossa:

- l'eventuale evacuazione viene impartita attraverso il segnale convenuto
- **se vi trovate all'esterno dell'edificio durante la scossa:** state lontano dall'edificio (caduta tegole, comignoni, lastre di vetro, camini), allontanatevi dagli alberi, dai lampioni, dalle linee elettriche e dalle aste delle bandiere.

Ricordarsi che:

- se si è sorpresi dalla scossa fuori dall'aula, tenersi vicino al muro maestro interno, lontano dalle vetrate
- è bene tenersi lontano da armadi, vetrate, plafoniere/lampade, scaffali e oggetti che possono cadere
- **non usare ascensori**
- **non accendere fiammiferi e non usare fiamme libere**

LABORATORI

voi
siete
qui

in caso di INCENDIO

- Formare ordinatamente una fila dietro allo studente apri fila,
- mantenere la calma, evitare imprudenze e gesti di panico,
- Abbandonare l'aula e seguire il percorso di esodo in silenzio in modo da rendere comprensibile l'eventuale comando di inversione di marcia nel caso la via di fuga pianificata risulti non praticabile (fumo, fiamme, crollo, porte bloccate ...)
- Nel caso la visibilità sia scarsa percorrere la via di fuga appoggiando la mano destra sulla spalla del compagno che precede o tenendosi per mano raggiungere l'uscita di sicurezza.
- Nel caso il fumo renda difficoltosa la respirazione filtrare l'aria attraverso un fazzoletto, meglio se bagnato, e sdraiarsi per terra.
- Giunti all'esterno, raggiungere il luogo sicuro pianificato rimanendo in gruppo, all'appello segnalare la propria presenza, e rimanere in attesa di indicazioni.
- Non rientrare nell'edificio se non autorizzati, non prelevare biciclette,moto o auto.
- Se il fumo rende impraticabile il percorso, rientrare nell'aula e senza esporci troppo dalle finestre segnalare la propria presenza e chiedere soccorso, chiudere la porta e sigillare eventuali fessure con indumenti se possibile bagnati, aprire le finestre.

PIANO DI EMERGENZA - vie di esodo

SEGNALI SONORI

- suono intermittente della campanella = allarme, prestare attenzione
- suono continuo della campanella abbandono immediato della struttura**
ed eventuale comunicazione vocale mediante altoparlanti oppure **eventuali indicazioni VOCCALI date a mezzo impianto di diffusione sonora**

COMPORIAMENTO

- al segnale interrompere qualsiasi attività
- mantenere la calma
- in presenza di fumo aprire le finestre
- percorrere ordinatamente la via di esodo pianificata
- non usare l'ascensore
- raggiungere il luogo sicuro esterno -> *punto di raccolta*

in caso di TERREMOTO

Durante la scossa si deve:

evitare il panico e, se la scossa è lunga, disporsi: o sotto i banchi o simili, in ginocchio, con la testa tra le braccia, o portarsi lontano da oggetti che possono cadere (armadi, oggetti posti in alto), lampadari/plafoniere, lontano da finestre - vetrate.

Al termine della scossa:

- l'eventuale evacuazione viene impartita attraverso il segnale convenuto
- *se vi trovate all'esterno dell'edificio durante la scossa:*
 - state lontano dall'edificio (caduta tegole, cornicioni, lastre di vetro, camini), allontanatevi dagli alberi, dai lampioni, dalle linee elettriche e dalle aste delle bandiere.

Ricordarsi che:

- se si è sorpresi dalla scossa fuori dall'aula, tenersi vicino al muro maestro interno, lontano dalle vetrate
- è bene tenersi lontano da armadi, vetrate, plafoniere/lampade, scaffali e oggetti che possono cadere
- **non usare ascensori**
- **non accendere fiammiferi e non usare fiamme libere**

in caso di INCENDIO

Formare ordinatamente una fila dietro allo studente apri fila,

- mantenere la calma, evitare imprudenze e gesti di panico,
- Abbandonare l'aula e seguire il percorso di esodo in silenzio in modo da rendere comprensibile l'eventuale comando di inversione di marcia nel caso la via di fuga pianificata risulti non praticabile (fumo, fiamme, crollo, porte bloccate ...),
- Nel caso la visibilità sia scarsa percorrere la via di fuga appoggiando la mano destra sulla spalla del compagno che precede o tenendosi per mano raggiungere l'uscita di sicurezza.
- Nel caso il fumo renda difficoltosa la respirazione filtrare l'aria attraverso un fazzoletto, meglio se bagnato, e sdraiarsi per terra.
- Giunti all'esterno, raggiungere il luogo sicuro pianificato rimanendo in gruppo, all'appello segnalare la propria presenza, e rimanere in attesa di indicazioni.
- Non rientrare nell'edificio se non autorizzati, non prelevare biciclette, moto o auto.
- Se il fumo rende impraticabile il percorso, rientrare nell'aula e senza esporsi troppo dalle finestre segnalare la propria presenza e chiedere soccorso, chiudere la porta e sigillare eventuali fessure con indumenti se possibile bagnati, aprire le finestre.

*voi
siete
qui*

LABORATORI

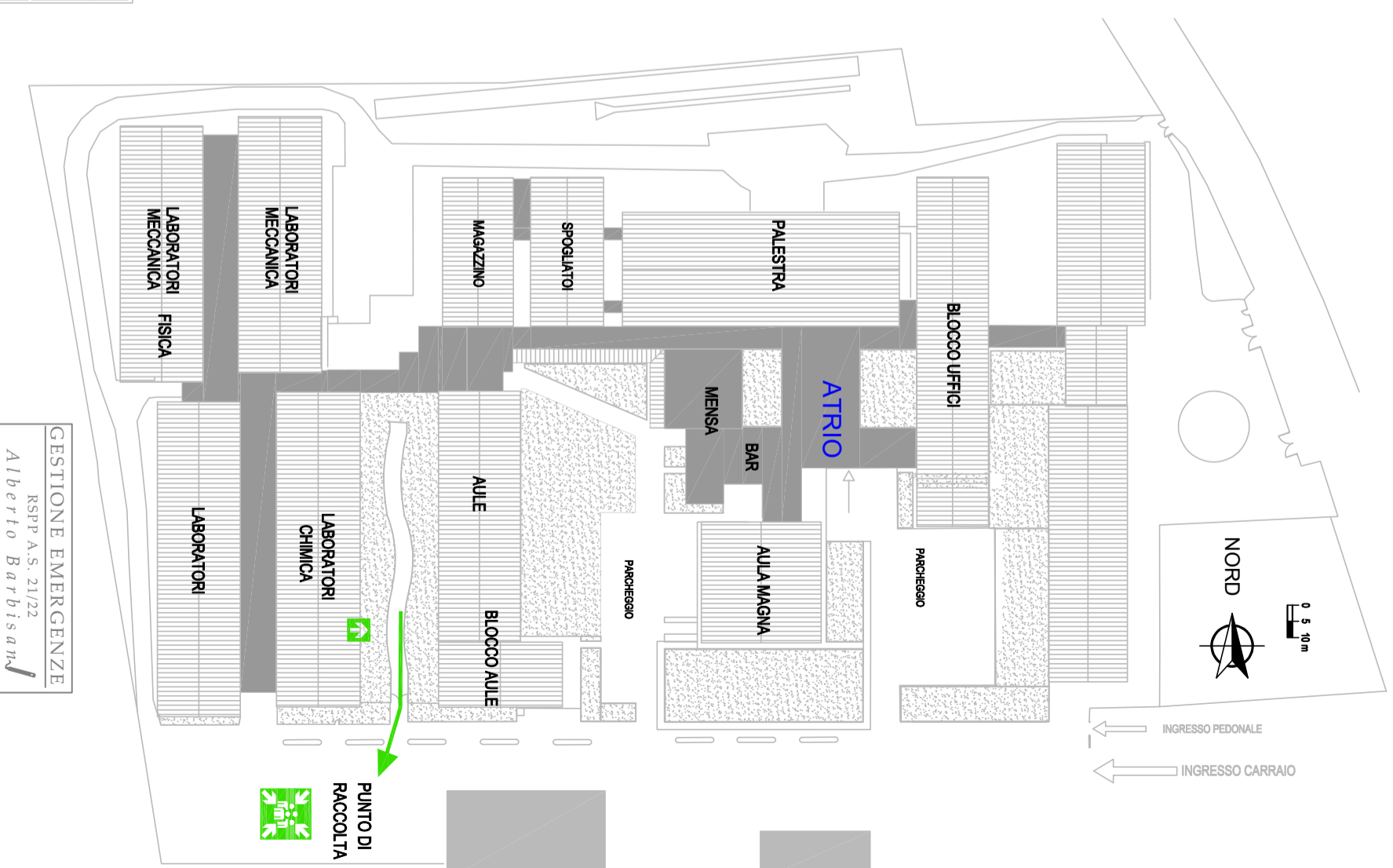

USCITE DI EMERGENZA



PUNTO DI RACCOLTA

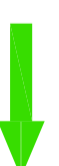

PERCORSO ORIZZONTALE



PERCORSO VERTICALE

PIANO DI EMERGENZA - vie di esodo

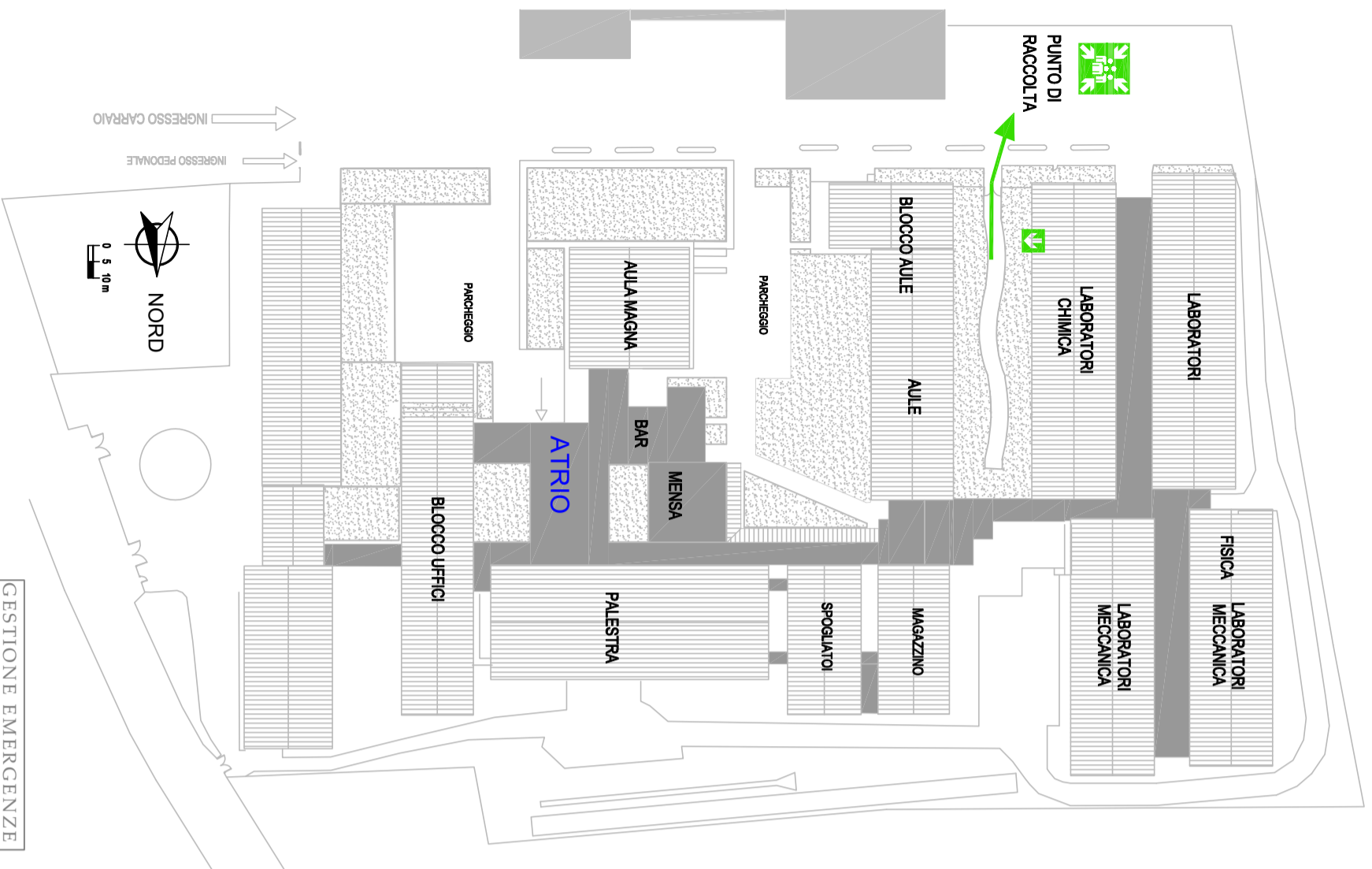

GESTIONE EMERGENZE
RSPP A.S. 21/22
Alberto Barbisani

USCITE DI EMERGENZA

PUNTO DI RACCOLTA

PERCORSO ORIZZONTALE

PERCORSO VERTICALE

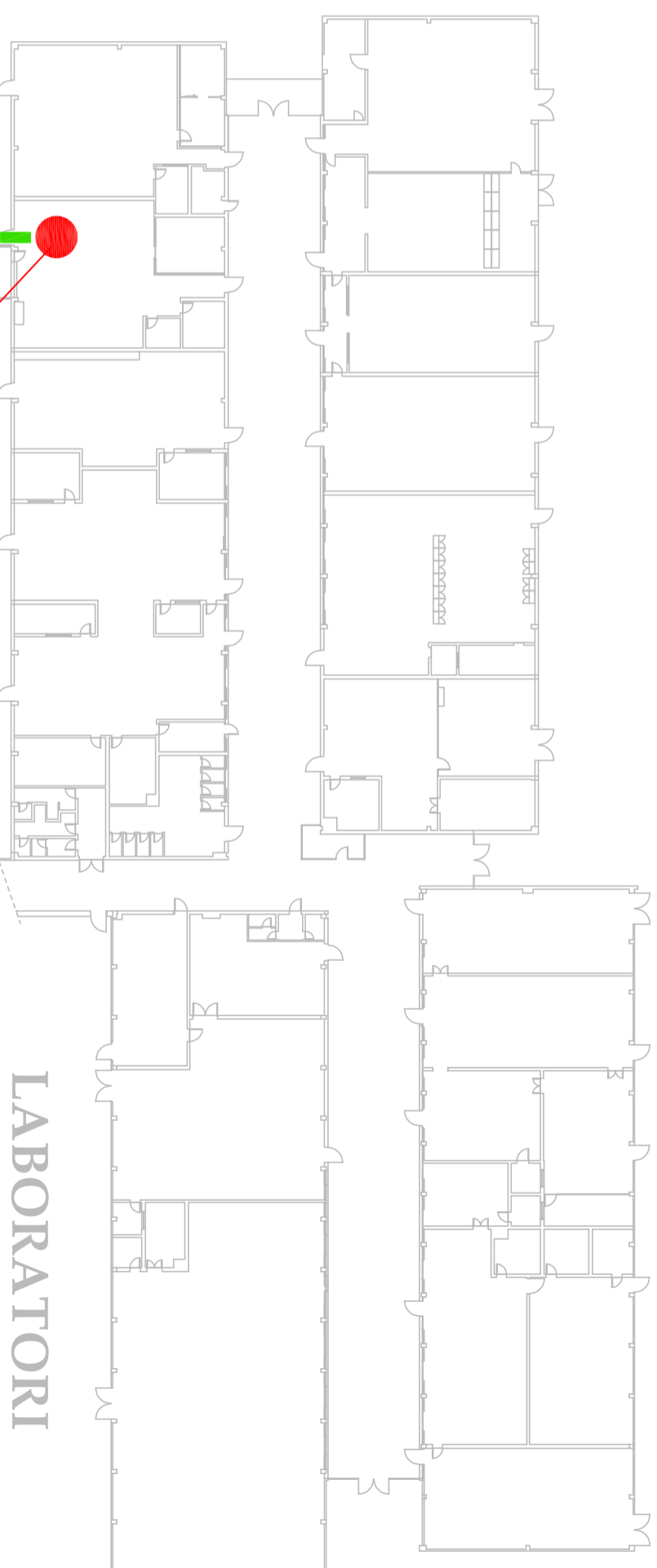

in caso di INCENDIO

- Formare ordinatamente una fila dietro allo studente apri fila,
- mantenere la calma, evitare imprudenze e gesti di panico,
- Abbandonare l'aula e seguire il percorso di esodo in silenzio in modo da rendere comprensibile l'eventuale comando di inversione di marcia nel caso la via di fuga pianificata risulti non praticabile (fumo, fiamme, crollo, porte bloccate ...)
- Nel caso la visibilità sia scarsa percorrere la via di fuga appoggiando la mano destra sulla spalla del compagno che precede o tenendosi per mano raggiungere l'uscita di sicurezza.
- Nel caso il fumo renda difficoltosa la respirazione filtrare l'aria attraverso un fazzoletto, meglio se bagnato, e sdrarsi per terra.
- Giunti all'esterno, raggiungere il luogo sicuro pianificato rimanendo in gruppo, all'appello segnalare la propria presenza, e rimanere in attesa di indicazioni.
- Non rientrare nell'edificio se non autorizzati, non prelevare biciclette, moto o auto.
- Se il fumo rende impraticabile il percorso, rientrare nell'aula e senza esporsi troppo dalle finestre segnalare la propria presenza e chiedere soccorso, chiudere la porta e sigillare eventuali fessure con indumenti se possibile bagnati, aprire le finestre.

SEGNALI SONORI

-suono intermittente della campanella = allarme, prestare attenzione
-suono continuo della campanella abbandonano immediato della struttura
ed eventuale comunicazione vocale mediante altoparlanti
oppure **eventuali indicazioni VOCCALI date a mezzo impianto di diffusione sonora**

COMPORIAMENTO

- al segnale interrompere qualsiasi attività
- mantenere la calma
- in presenza di fumo aprire le finestre
- percorrere ordinatamente la via di esodo pianificata
- non usare l'ascensore
- raggiungere il luogo sicuro esterno -> *punto di raccolta*

in caso di TERREMOTO

Durante la scossa si deve:

evitare il panico e, se la scossa è lunga, disporsi:
o sotto i panchi o simili, in ginocchio, con la testa tra le braccia,
o portarsi lontano da oggetti che possono cadere (armadi, oggetti
posti in alto), lampadari/plafoniere, lontano da finestre - vetrate.

Al termine della scossa:

- l'eventuale evacuazione viene impartita attraverso il segnale convenuto

se vi trovate all'esterno dell'edificio durante la scossa:

- state lontano dall'edificio (caduta tegole, cornicioni, lastre di vetro, camini), allontanatevi dagli alberi, dai lampioni, dalle linee elettriche e dalle aste delle bandiere.

Ricordarsi che:

- se si è sorpresi dalla scossa fuori dall'aula, tenersi vicino al muro maestro interno, lontano dalle vetrate
- è bene tenersi lontano da armadi, vetrate, plafoniere/lampade, scaffali e oggetti che possono cadere
- **non usare ascensori**
- **non accendere fiammiferi e non usare fiamme libere**

PIANO DI EMERGENZA - vie di esodo

SEGNALI SONORI

- suono intermittente della campanella = allarme, prestare attenzione
- suono continuo della campanella abbandono immediato della struttura**
ed eventuale comunicazione vocale mediante altoparlanti oppure **eventuali indicazioni VOICALI date a mezzo impianto di diffusione sonora**

COMPORIAMENTO

- al segnale interrompere qualsiasi attività
- mantenere la calma
- in presenza di fumo aprire le finestre
- percorrere ordinatamente la via di esodo pianificata
- non usare l'ascensore
- raggiungere il luogo sicuro esterno -> *punto di raccolta*

in caso di TERREMOTO

Durante la scossa si deve:

evitare il panico e, se la scossa è lunga, disporsi: o sotto i banchi o simili, in ginocchio, con la testa tra le braccia, o portarsi lontano da oggetti che possono cadere (armadi, oggetti posti in alto), lampadari/plafoniere, lontano da finestre - vetrate.

Al termine della scossa:

- l'eventuale evacuazione viene impartita attraverso il segnale convenuto
- *se vi trovate all'esterno dell'edificio durante la scossa:*
 - state lontano dall'edificio (caduta tegole, cornicioni, lastre di vetro, camini), allontanatevi dagli alberi, dai lampioni, dalle linee elettriche e dalle aste delle bandiere.

Ricordarsi che:

- se si è sorpresi dalla scossa fuori dall'aula, tenersi vicino al muro maestro interno, lontano dalle vetrate
- è bene tenersi lontano da armadi, vetrate, plafoniere/lampade, scaffali e oggetti che possono cadere
- **non usare ascensori**
- **non accendere fiammiferi e non usare fiamme libere**

in caso di INCENDIO

Formare ordinatamente una fila dietro allo studente apri fila,

- mantenere la calma, evitare imprudenze e gesti di panico,
- Abbandonare l'aula e seguire il percorso di esodo in silenzio in modo da rendere comprensibile l'eventuale comando di inversione di marcia nel caso la via di fuga pianificata risulti non praticabile (fumo, fiamme, crollo, porte bloccate ...),
- Nel caso la visibilità sia scarsa percorrere la via di fuga appoggiando la mano destra sulla spalla del compagno che precede o tenendosi per mano raggiungere l'uscita di sicurezza.
- Nel caso il fumo renda difficoltosa la respirazione filtrare l'aria attraverso un fazzoletto, meglio se bagnato, e sdraiarsi per terra.
- Giunti all'esterno, raggiungere il luogo sicuro pianificato rimanendo in gruppo, all'appello segnalare la propria presenza, e rimanere in attesa di indicazioni.
- Non rientrare nell'edificio se non autorizzati, non prelevare biciclette, moto o auto.
- Se il fumo rende impraticabile il percorso, rientrare nell'aula e senza esporsi troppo dalle finestre segnalare la propria presenza e chiedere soccorso, chiudere la porta e sigillare eventuali fessure con indumenti se possibile bagnati, aprire le finestre.

**voi
siete
QUI**

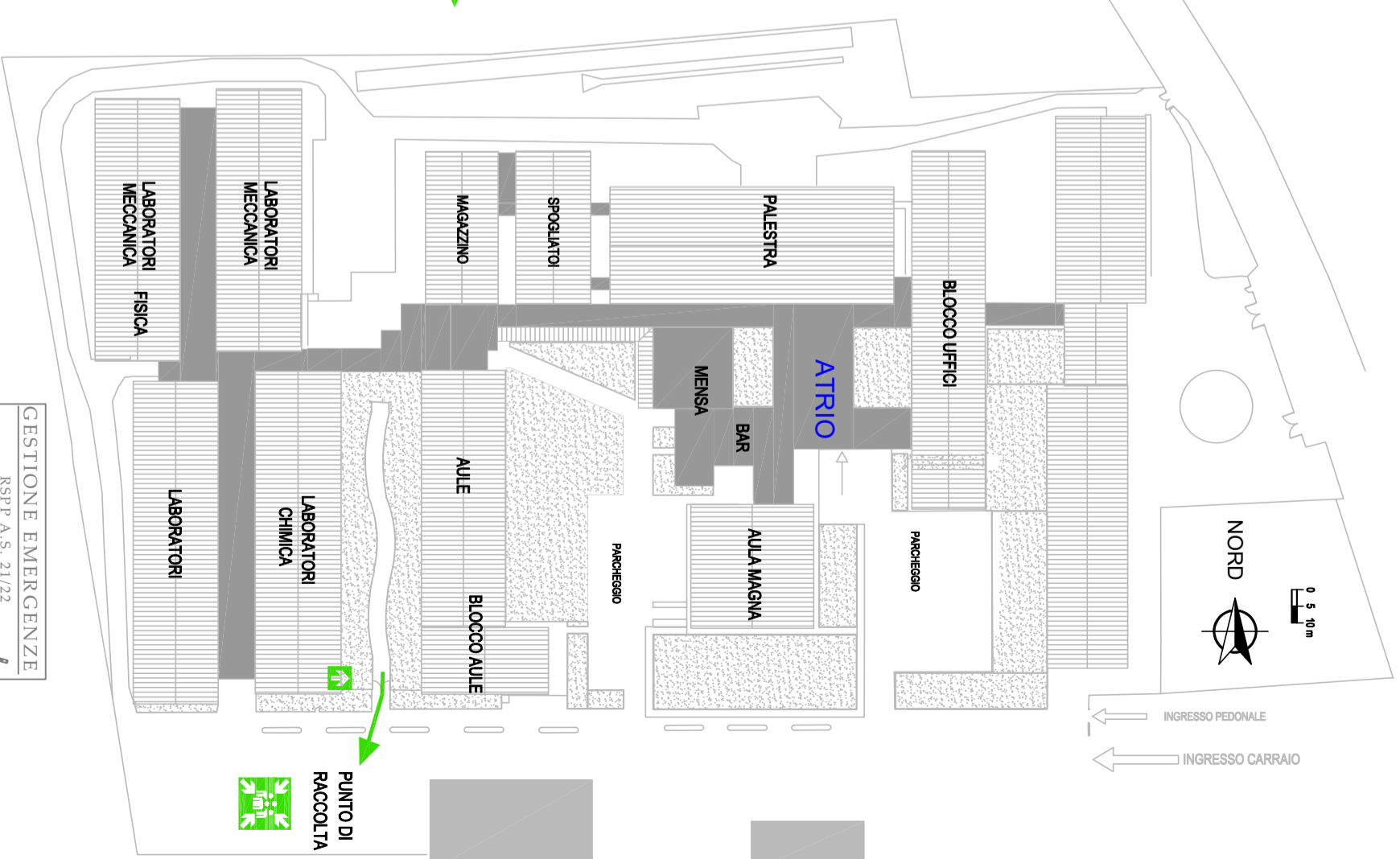

GESTIONE EMERGENZE
RSPP A.S. 21/22
Alberto Barbisan



USCITE DI EMERGENZA



PUNTO DI RACCOLTA

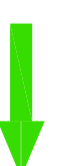

PERCORSO ORIZZONTALE



PERCORSO VERTICALE

LABORATORI

PIANO DI EMERGENZA - vie di esodo

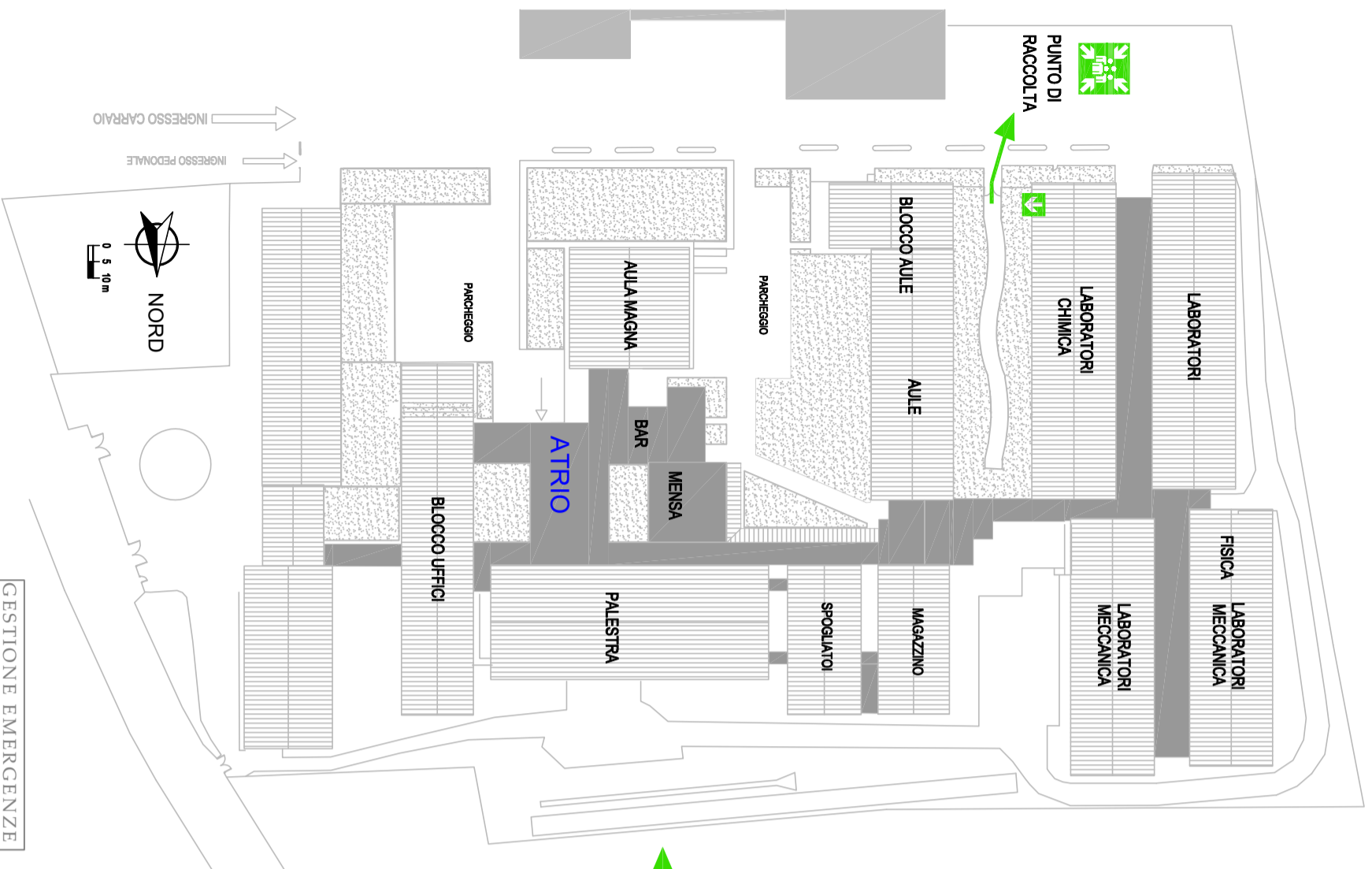

GESTIONE EMERGENZE
RSPP A.S. 21/22
Alberto Barbisani

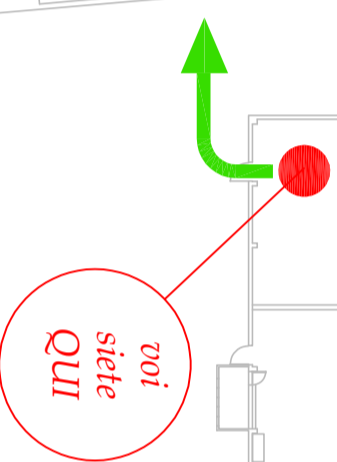
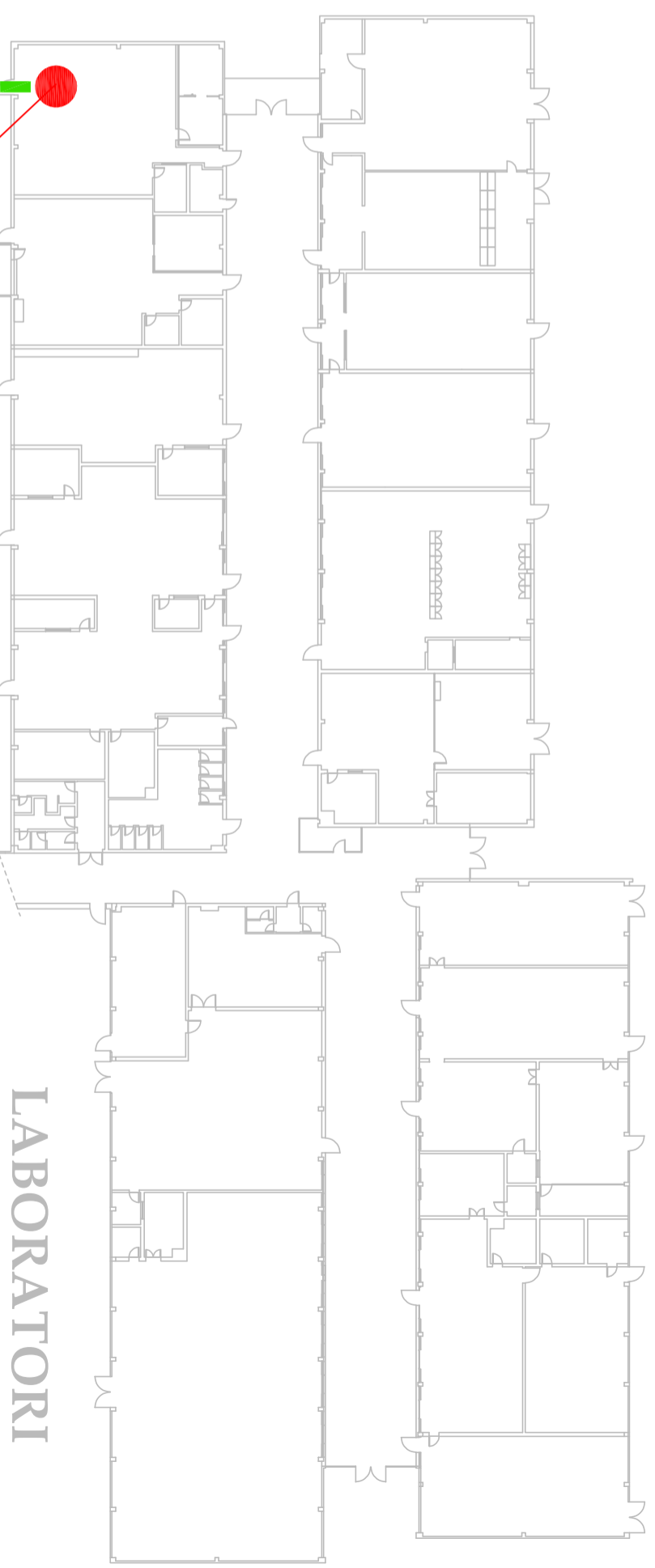

in caso di INCENDIO

- Formare ordinatamente una fila dietro allo studente apri fila,
- mantenere la calma, evitare imprudenze e gesti di panico,
- Abbandonare l'aula e seguire il percorso di esodo in silenzio in modo da rendere comprensibile l'eventuale comando di inversione di marcia nel caso la via di fuga pianificata risulti non praticabile (fumo, fiamme, crollo, porte bloccate ...)
- Nel caso la visibilità sia scarsa percorrere la via di fuga appoggiando la mano destra sulla spalla del compagno che precede o tenendosi per mano raggiungere l'uscita di sicurezza.
- Nel caso il fumo renda difficoltosa la respirazione filtrare l'aria attraverso un fazzoletto, meglio se bagnato, e sdratarsi per terra.
- Giunti all'esterno, raggiungere il luogo sicuro pianificato rimanendo in gruppo, all'appello segnalare la propria presenza, e rimanere in attesa di indicazioni.
- Non rientrare nell'edificio se non autorizzati, non prelevare biciclette, moto o auto.
- Se il fumo rende impraticabile il percorso, rientrare nell'aula e senza esporsi troppo dalle finestre segnalare la propria presenza e chiedere soccorso, chiudere la porta e sigillare eventuali fessure con indumenti se possibile bagnati, aprire le finestre.

SEGNALI SONORI

-suono intermittente della campanella = allarme, prestare attenzione
-suono continuo della campanella abbandonano immediato della struttura
ed eventuale comunicazione vocale mediante altoparlanti
oppure **eventuali indicazioni VOCCALI date a mezzo impianto di diffusione sonora**

COMPORIAMENTO

- al segnale interrompere qualsiasi attività
- mantenere la calma
- in presenza di fumo aprire le finestre
- percorrere ordinatamente la via di esodo pianificata
- non usare l'ascensore
- raggiungere il luogo sicuro esterno -> *punto di raccolta*

in caso di TERREMOTO

Durante la scossa si deve:
evitare il panico e, se la scossa è lunga, disporsi:
o sotto i pandi o simili, in ginocchio, con la testa tra le braccia,
o portarsi lontano da oggetti che possono cadere (armadi, oggetti
posti in alto), lampadari/plafoniere, lontano da finestre - vetrate.

Al termine della scossa:

- l'eventuale evacuazione viene impartita attraverso il segnale convenuto
- **se vi trovate all'esterno dell'edificio durante la scossa:**
 - state lontano dall'edificio (caduta tegole, cornicioni, lastre di vetro, camini), allontanatevi dagli alberi, dai lampioni, dalle linee elettriche e dalle aste delle bandiere.

Ricordarsi che:

- se si è sorpresi dalla scossa fuori dall'aula, tenersi vicino al muro maestro interno, lontano dalle vetrate
- è bene tenersi lontano da armadi, vetrate, plafoniere/lampade, scaffali e oggetti che possono cadere
- **non usare ascensori**
- **non accendere fiammiferi e non usare fiamme libere**

PIANO DI EMERGENZA - vie di esodo



in caso di INCENDIO

- Formare ordinatamente una fila dietro allo studente apri fila,
- mantenere la calma, evitare imprudenze e gesti di panico,
- Abbandonare l'aula e seguire il percorso di esodo in silenzio in modo da rendere comprensibile l'eventuale comando di inversione di marcia nel caso la via di fuga pianificata risulti non praticabile (fumo, fiamme, crollo, porte bloccate ...),
- Nel caso la visibilità sia scarsa percorrere la via di fuga appoggiando la mano destra sulla spalla del compagno che precede o tenendosi per mano raggiungere l'uscita di sicurezza.
- Nel caso il fumo renda difficoltosa la respirazione filtrare l'aria attraverso un fazzoletto, meglio se bagnato, e stratarsi per terra.
- Giunti all'esterno, raggiungere il luogo sicuro pianificato rimanendo in gruppo, all'appello segnalare la propria presenza, e rimanere in attesa di indicazioni.
- Non rientrare nell'edificio se non autorizzati, non prelevare biciclette, moto o auto.
- Se il fumo rende impraticabile il percorso, rientrare nell'aula e senza esporvi troppo dalle finestre segnalare la propria presenza e chiedere soccorso, chiudere la porta e sigillare eventuali fessure con indumenti se possibile bagnati, aprire le finestre.

voi
siete
QUI

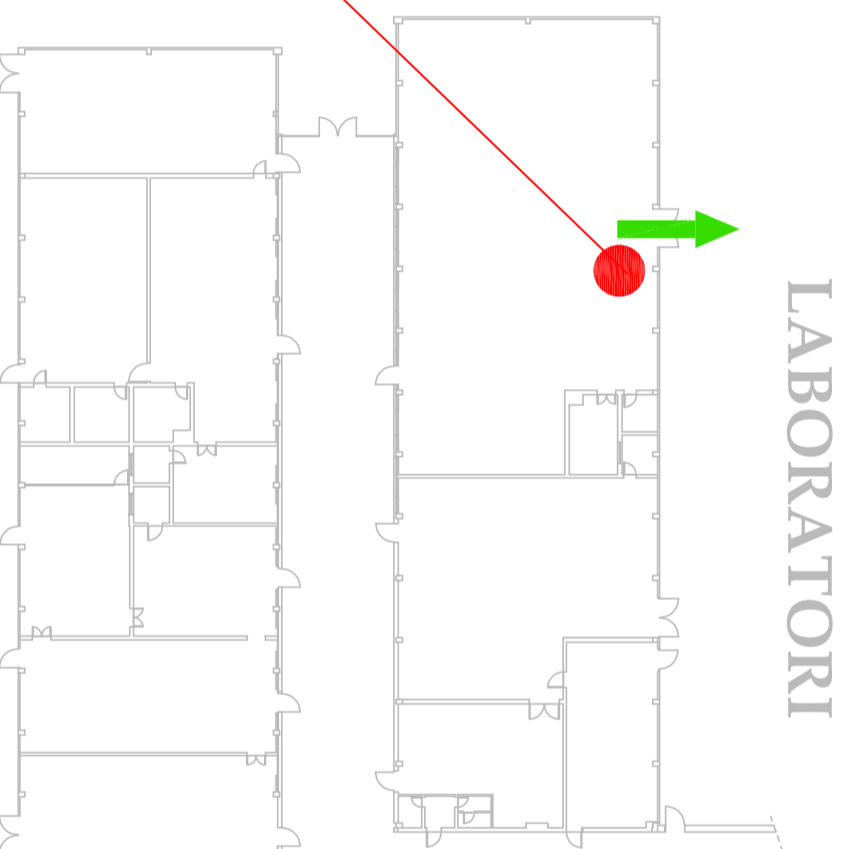

SEGNALI SONORI

- suono intermittente della campanella = allarme, prestare attenzione
- suono continuo della campanella **abbandono immediato della struttura** ed eventuale comunicazione vocale mediante altoparlanti oppure **eventuali indicazioni VOCALI date a mezzo impianto di diffusione sonora**

COMPORTEMENTO

- al segnale interrompere qualsiasi attività
- mantenere la calma
- in presenza di fumo aprire le finestre
- percorrere ordinatamente la via di esodo pianificata
- non usare l'ascensore
- raggiungere il luogo sicuro esterno -> *punto di raccolta*

in caso di TERREMOTO

Durante la scossa si deve:

- evitare il panico e, se la scossa è lunga, disporsi: o sotto i banchi o simili, in ginocchio, con la testa tra le braccia, o portarsi lontano da oggetti che possono cadere (armadi, oggetti posti in alto), lampadari/plafoniere, lontano da finestre - vetrate.

Al termine della scossa:

- l'eventuale evacuazione viene impartita attraverso il segnale convenuto

se vi trovate all'esterno dell'edificio durante la scossa:

- state lontano dall'edificio (caduta tegole, cornicioni, lastre di vetro, camini), allontanatevi dagli alberi, dai lampioni, dalle linee elettriche e dalle aste delle bandiere.

Ricordarsi che:

- se si è sorpresi dalla scossa fuori dall'aula, tenersi vicino al muro maestro interno, lontano dalle vetrate
- è bene tenersi lontano da armadi, vetrate, plafoniere/lampade, scaffali e oggetti che possono cadere
- **non usare ascensori**
- **non accendere fiammiferi e non usare fiamme libere**



PIANO DI EMERGENZA - vie di esodo

LABORATORI

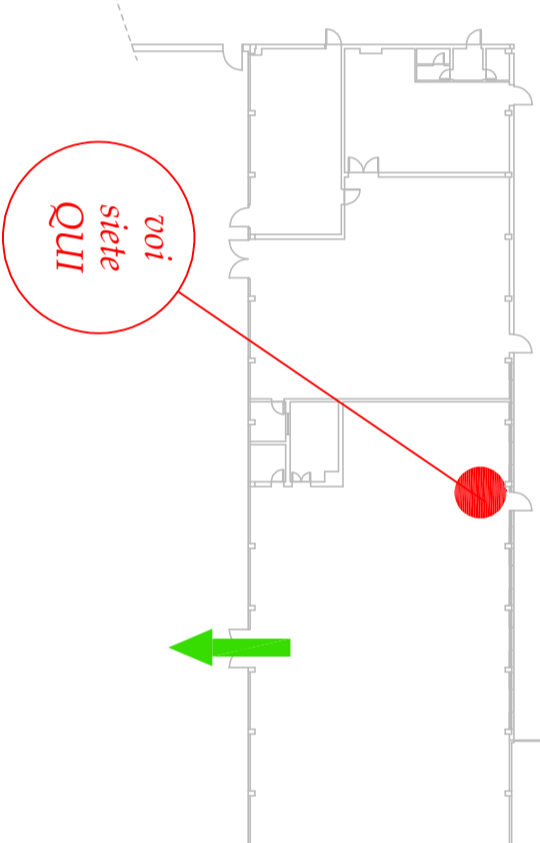
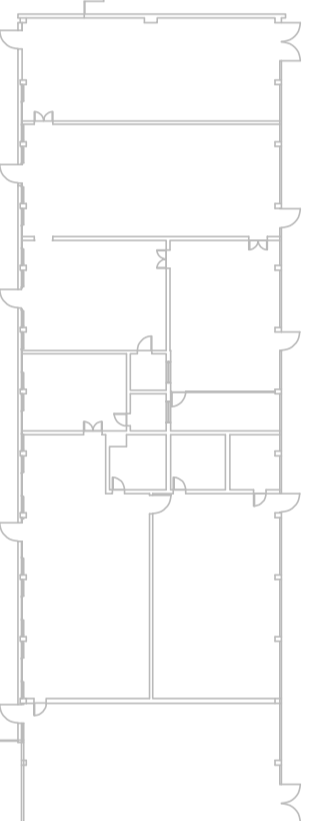
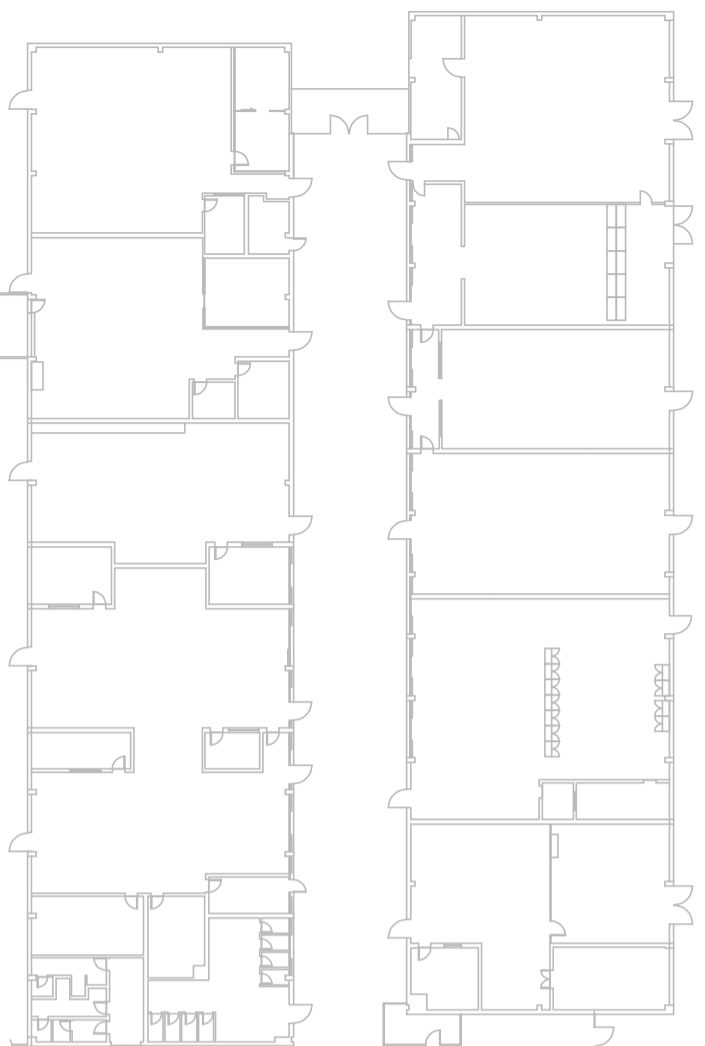

voi
siete
qui

- suono intermittente della campanella = allarme, prestare attenzione
- suono continuo della campanella abbandonano immediato della struttura**
ed eventuale comunicazione vocale mediante altoparlanti
- oppure **eventuali indicazioni VOCALI date a mezzo impianto di diffusione sonora**

COMPORIAMENTO

- al segnale interrompere qualsiasi attività
- mantenere la calma
- in presenza di fumo aprire le finestre
- percorrere ordinatamente la via di esodo pianificata
- non usare l'ascensore
- raggiungere il luogo sicuro esterno -> *punto di raccolta*

in caso di TERREMOTO

Durante la scossa si deve:

- evitare il panico e, se la scossa è lunga, disporsi:
 - o sotto i banchi o simili, in ginocchio, con la testa tra le braccia,
 - o portarsi lontano da oggetti che possono cadere (armadi, oggetti posti in alto), lampadari/plafoniere, lontano da finestre - vetrate.

Al termine della scossa:

- L'eventuale evacuazione viene impartita attraverso il segnale convenuto

se vi trovate all'esterno dell'edificio durante la scossa:

- state lontano dall'edificio (caduta tegole, cornicioni, lastre di vetro, camini), allontanatevi dagli alberi, dai lampioni, dalle linee elettriche e dalle aste delle bandiere.

Ricordarsi che:

- se si è sorpresi dalla scossa fuori dall'aula, tenersi vicino al muro maestro interno, lontano dalle vetrate
- è bene tenersi lontano da armadi, vetrate, plafoniere/lampade, scaffali e oggetti che possono cadere
- **non usare ascensori**
- **non accendere fiammiferi e non usare fiamme libere**

in caso di INCENDIO

Formare ordinatamente una fila dietro allo studente apri fila,

- mantenere la calma, evitare imprudenze e gesti di panico,
- Abbandonare l'aula e seguire il percorso di esodo in silenzio in modo da rendere comprensibile l'eventuale comando di inversione di marcia nel caso di fuga pianificata (risultati non praticabile (fumo, fiamme, crollo, porte bloccate...))

- Nel caso la visibilità sia scarsa percorrere la via di fuga appoggiando la mano destra sulla spalla del compagno che precede o tenendosi per mano raggiungere l'uscita di sicurezza.

- Nel caso il fumo renda difficoltosa la respirazione filtrare l'aria attraverso un fazzoletto, meglio se bagnato, e sdraiarsi per terra.

- Giunti all'esterno, raggiungere il luogo sicuro pianificato rimanendo in gruppo, all'appello segnalare la propria presenza, e rimanere in attesa di indicazioni.

- Non rientrare nell'edificio se non autorizzati, non prelevare biciclette, moto o auto.

- Se il fumo rende impraticabile il percorso, rientrare nell'aula e senza esporsi troppo dalle finestre segnalare la propria presenza e chiedere soccorso, chiudere la porta e sigillare eventuali fessure con indumenti se possibile bagnati, aprire le finestre.

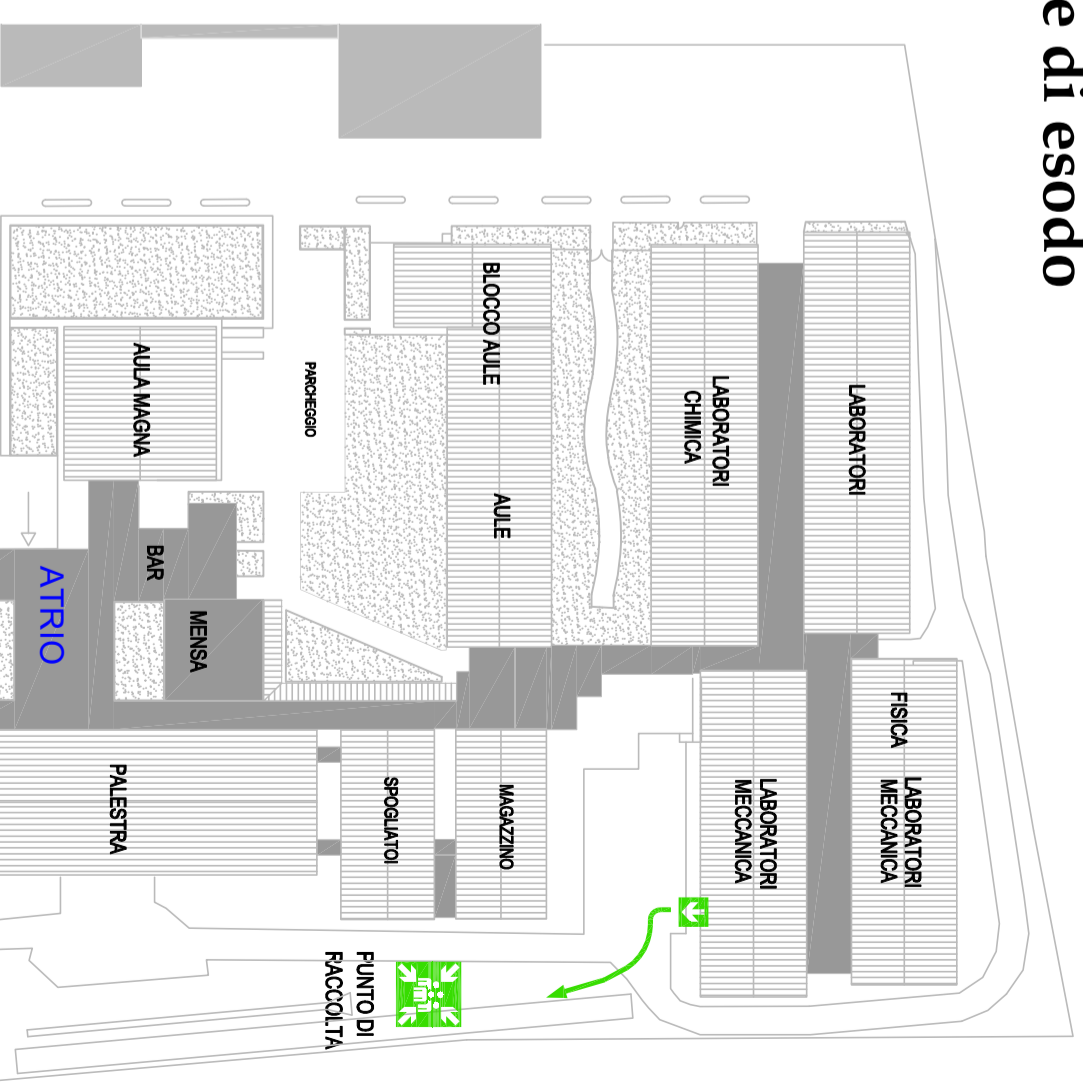

INGRESSO PEDONALE

INGRESSO CARRAIO

NORD

0 5 10m

GESTIONE EMERGENZE
RSPP A.S. 21/22
Alberto Barbisani

USCITE DI EMERGENZA



PUNTO DI RACCOLTA



PERCORSO ORIZZONTALE



PERCORSO VERTICALE



PIANO DI EMERGENZA - vie di esodo

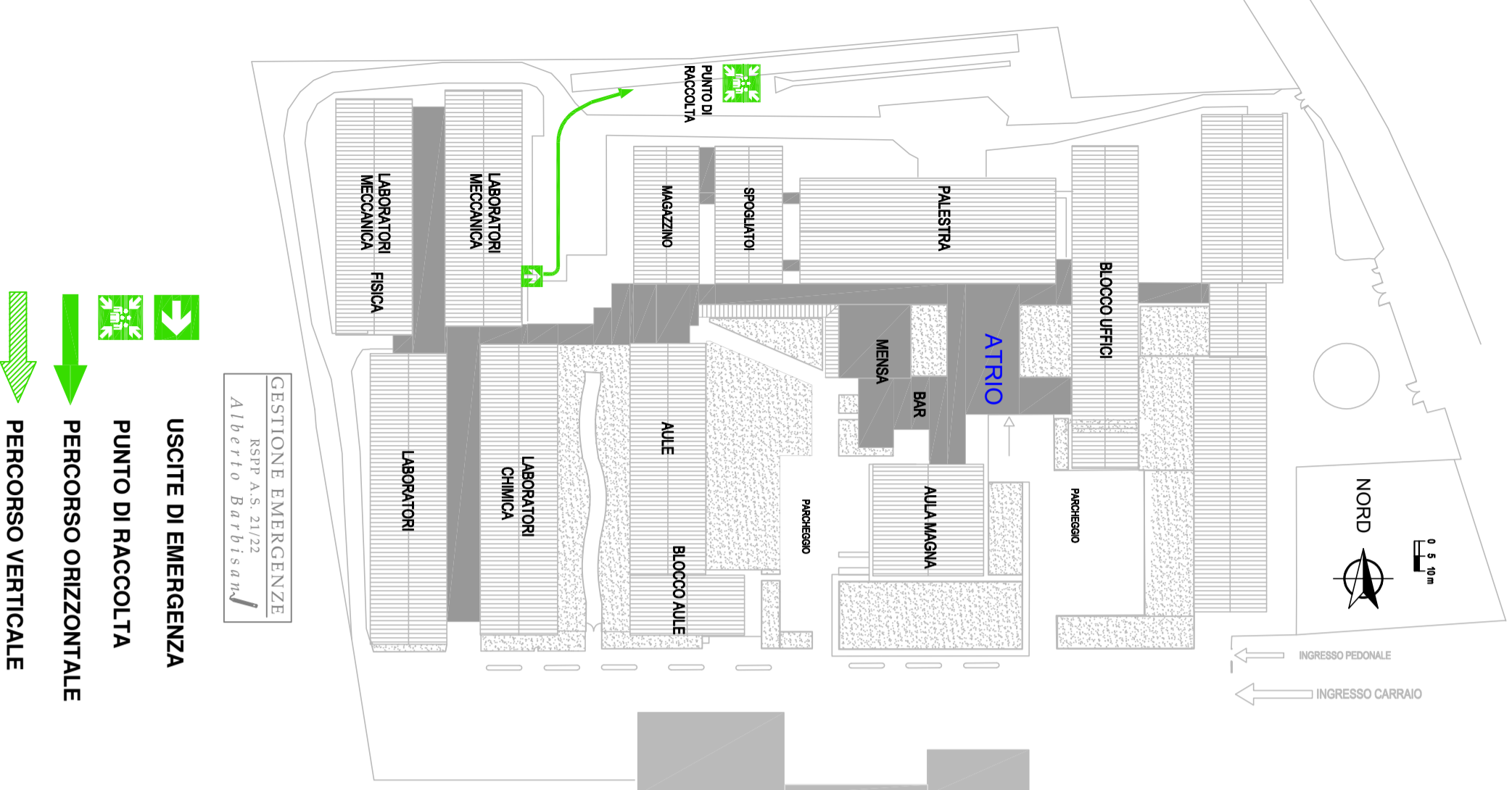

GESTIONE EMERGENZE
RSP A.S. 21/22
Alberto Barbisan

in caso di INCENDIO

- Formare ordinatamente una fila dietro allo studente apri fila,
 - mantenere la calma, evitare imprudenze e gesti di panico,
 - Abbandonare l'aula e seguire il percorso di esodo in silenzio in modo da rendere comprensibile l'eventuale comando di inversione di marcia nel caso la via di fuga pianificata risulti non praticabile (fumo, fiamme, crollo, porte bloccate ...),
 - Nel caso la visibilità sia scarsa percorrere la via di fuga appoggiando la mano destra sulla spalla del compagno che precede o tenendosi per mano raggiungere l'uscita di sicurezza.
 - Nel caso il fumo renda difficoltosa la respirazione filtrare l'aria attraverso un fazzoletto, meglio se bagnato, e stratarsi per terra.
 - Giunti all'esterno, raggiungere il luogo sicuro pianificato rimanendo in gruppo, all'appello segnalare la propria presenza, e rimanere in attesa di indicazioni.
 - Non rientrare nell'edificio se non autorizzati, non prelevare biciclette, moto o auto.
- Se il fumo rende impraticabile il percorso, rientrare nell'aula e senza esporvi troppo dalle finestre segnalare la propria presenza e chiedere soccorso, chiudere la porta e sigillare eventuali fessure con indumenti se possibile bagnati, aprire le finestre.

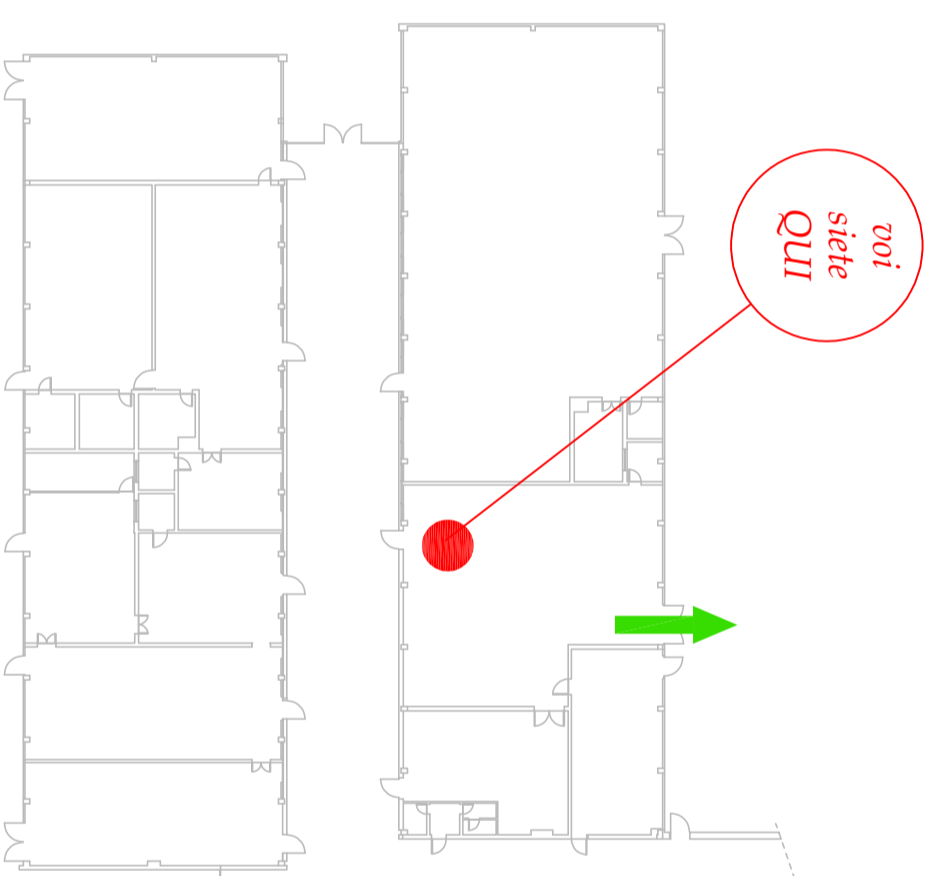

SEGNALI SONORI
-suono intermittente della campanella = allarme, prestare attenzione
-suono continuo della campanella **abbandono immediato della struttura**
ed eventuale comunicazione vocale mediante altoparlanti
oppure **eventuali indicazioni VOCALI date a mezzo impianto di diffusione sonora**

COMPORAMENTO
-al segnale interrompere qualsiasi attività
-mantenere la calma
-in presenza di fumo aprire le finestre
-percorrere ordinatamente la via di esodo pianificata
-non usare l'ascensore
-raggiungere il luogo sicuro esterno -> punto di raccolta

in caso di TERREMOTO

Durante la scossa si deve:
evitare il panico e, se la scossa è lunga, disporsi:
o sotto i banchi o simili, in ginocchio, con la testa tra le braccia,
o portarsi lontano da oggetti che possono cadere (armadi, oggetti posti in alto), lampadari/plafoniere, lontano da finestre - vetrate.

Al termine della scossa:
• l'eventuale evacuazione viene impartita attraverso il segnale convenuto
se vi trovate all'esterno dell'edificio durante la scossa:
• state lontano dall'edificio (caduta tegole, cornicioni, lastre di vetro, camini), allontanatevi dagli alberi, dai lampioni, dalle linee elettriche e dalle aste delle bandiere.

Ricordarsi che:
• se si è sorpresi dalla scossa fuori dall'aula, tenersi vicino al muro maestro interno, lontano dalle vetrate
• è bene tenersi lontano da armadi, vetrate, plafoniere/lampade, scaffali e oggetti che possono cadere
• non usare ascensori
• non accendere fiammiferi e non usare fiamme libere

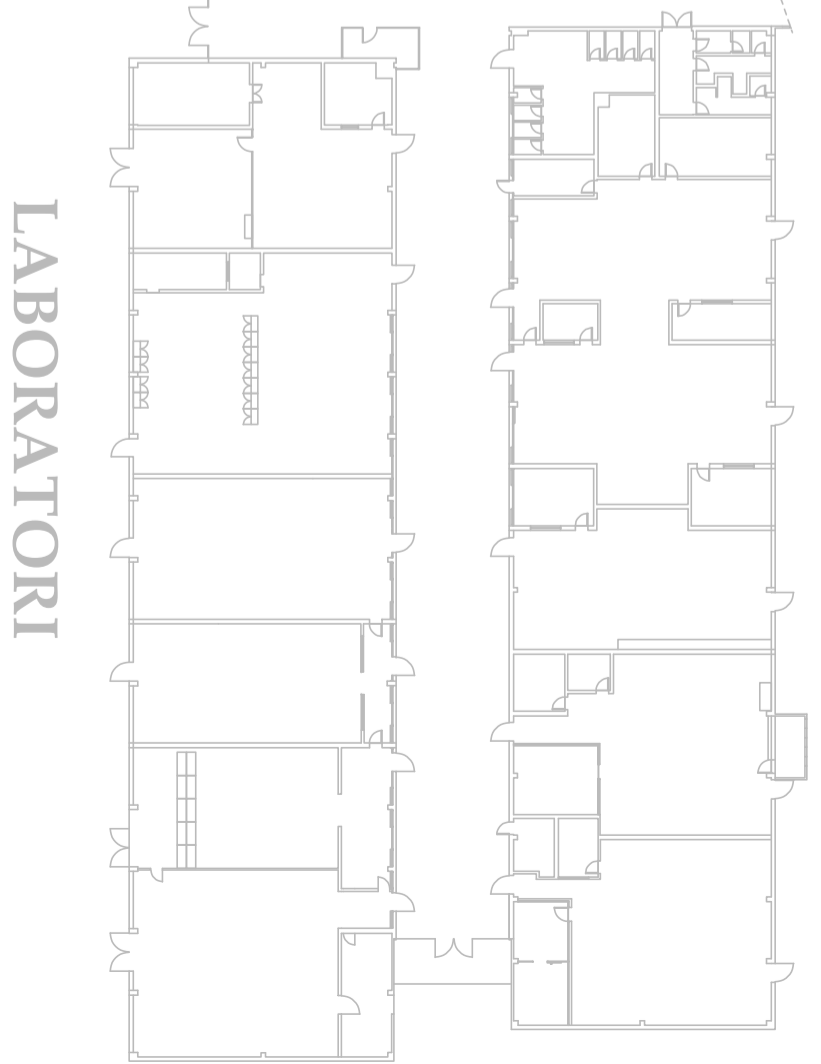

LABORATORI

PIANO DI EMERGENZA - vie di esodo

LABORATORI



SEGNALI SONORI

-suono intermittente della campanella = allarme, prestare attenzione

-suono continuo della campanella abbandonano immediato della struttura
ed eventuale comunicazione vocale mediante altoparlanti
oppure **eventuali indicazioni VOCALI date a mezzo impianto di diffusione sonora**

COMPORIAMENTO

- al segnale interrompere qualsiasi attività
- mantenere la calma
- in presenza di fumo aprire le finestre
- percorrere ordinatamente la via di esodo pianificata
- non usare l'ascensore
- raggiungere il luogo sicuro esterno -> *punto di raccolta*

in caso di TERREMOTO

Durante la scossa si deve:

- evitare il panico e, se la scossa è lunga, disporsi: o sotto i banchi o simili, in ginocchio, con la testa tra le braccia, o portarsi lontano da oggetti che possono cadere (armadi, oggetti posti in alto), lampadari/plafoniere, lontano da finestre - vetrate.

Al termine della scossa:

- L'eventuale evacuazione viene impartita attraverso il segnale convenuto
- *se vi trovate all'esterno dell'edificio durante la scossa:*
 - state lontano dall'edificio (caduta tegole, cornicioni, lastre di vetro, camini), allontanatevi dagli alberi, dai lampioni, dalle linee elettriche e dalle aste delle bandiere.

Ricordarsi che:

- se si è sorpresi dalla scossa fuori dall'aula, tenersi vicino al muro maestro interno, lontano dalle vetrate
- è bene tenersi lontano da armadi, vetrate, plafoniere/lampade, scaffali e oggetti che possono cadere
- **non usare ascensori**
- **non accendere fiammiferi e non usare fiamme libere**

in caso di INCENDIO

Formare ordinatamente una fila dietro allo studente apri fila,

- mantenere la calma, evitare imprudenze e gesti di panico,
- Abbandonare l'aula e seguire il percorso di esodo in silenzio in modo da rendere comprensibile l'eventuale comando di inversione di marcia nel caso la via di fuga pianificata risulti non praticabile (fumo, fiamme, crollo, porte bloccate...)
- Nel caso la visibilità sia scarsa percorrere la via di fuga appoggiando la mano destra sulla spalla del compagno che precede o tenendosi per mano raggiungere l'uscita di sicurezza.
- Nel caso il fumo renda difficoltosa la respirazione filtrare l'aria attraverso un fazzoletto, meglio se bagnato, e sdraiarsi per terra.
- Giunti all'esterno, raggiungere il luogo sicuro pianificato rimanendo in gruppo, all'appello segnalare la propria presenza, e rimanere in attesa di indicazioni.
- Non rientrare nell'edificio se non autorizzati, non prelevare biciclette, moto o auto.
- Se il fumo rende impraticabile il percorso, rientrare nell'aula e senza esporsi troppo dalle finestre segnalare la propria presenza e chiedere soccorso, chiudere la porta e sigillare eventuali fessure con indumenti se possibile bagnati, aprire le finestre.

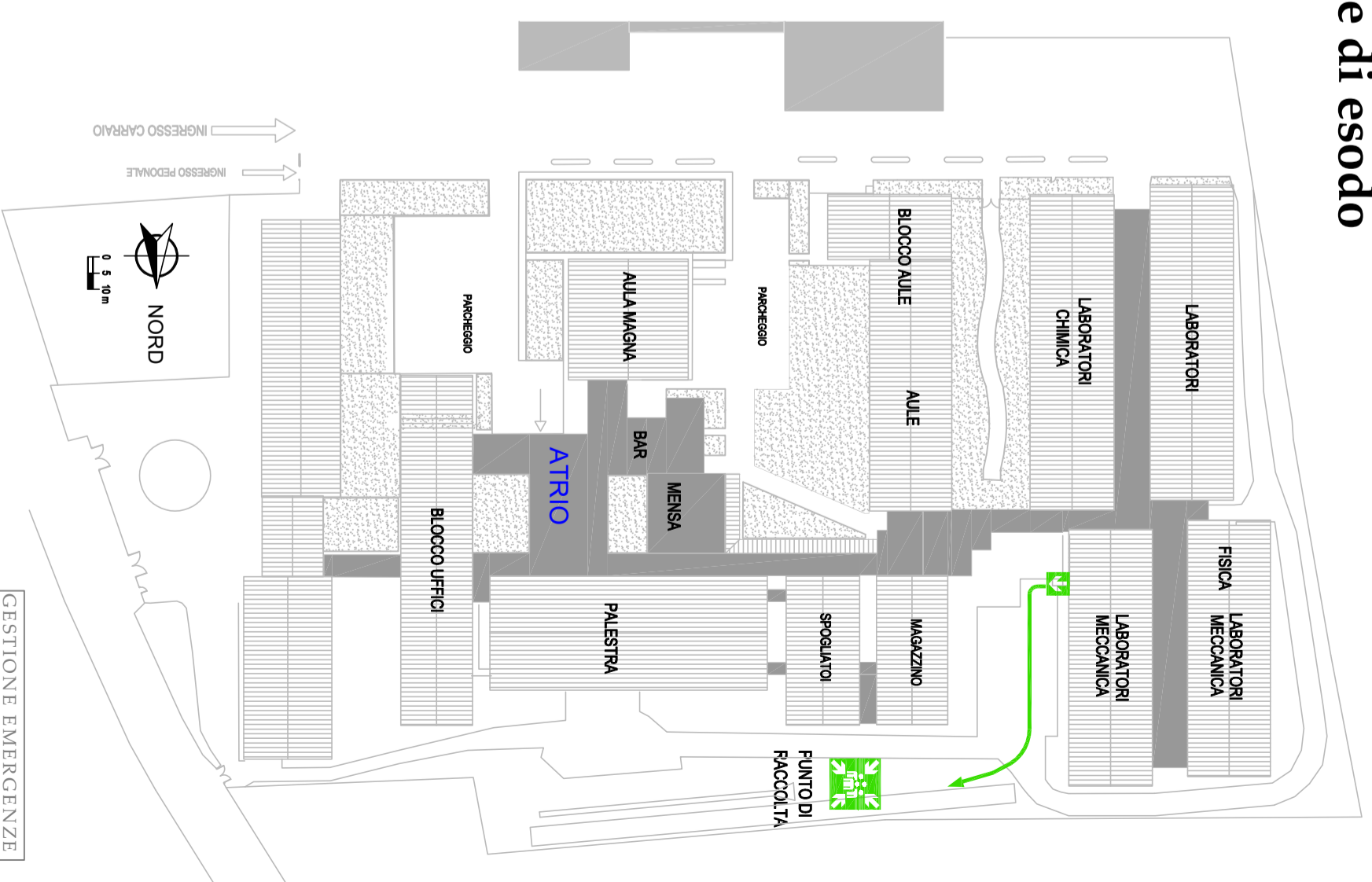

USCITE DI EMERGENZA

PUNTO DI RACCOLTA

PERCORSO ORIZZONTALE

PERCORSO VERTICALE

GESTIONE EMERGENZE

RSPP A.S. 21/22

Alberto Barbisana

PIANO DI EMERGENZA - vie di esodo

LABORATORI

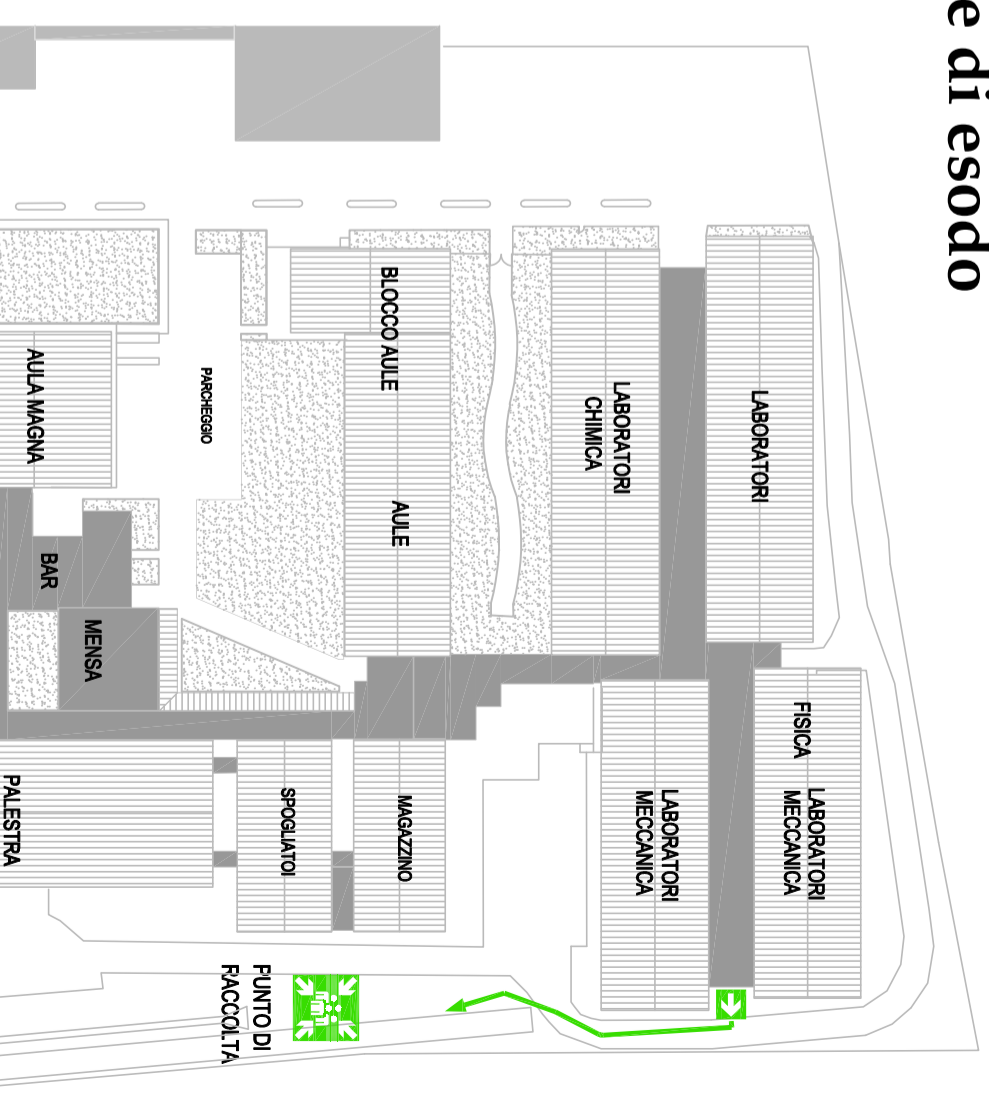
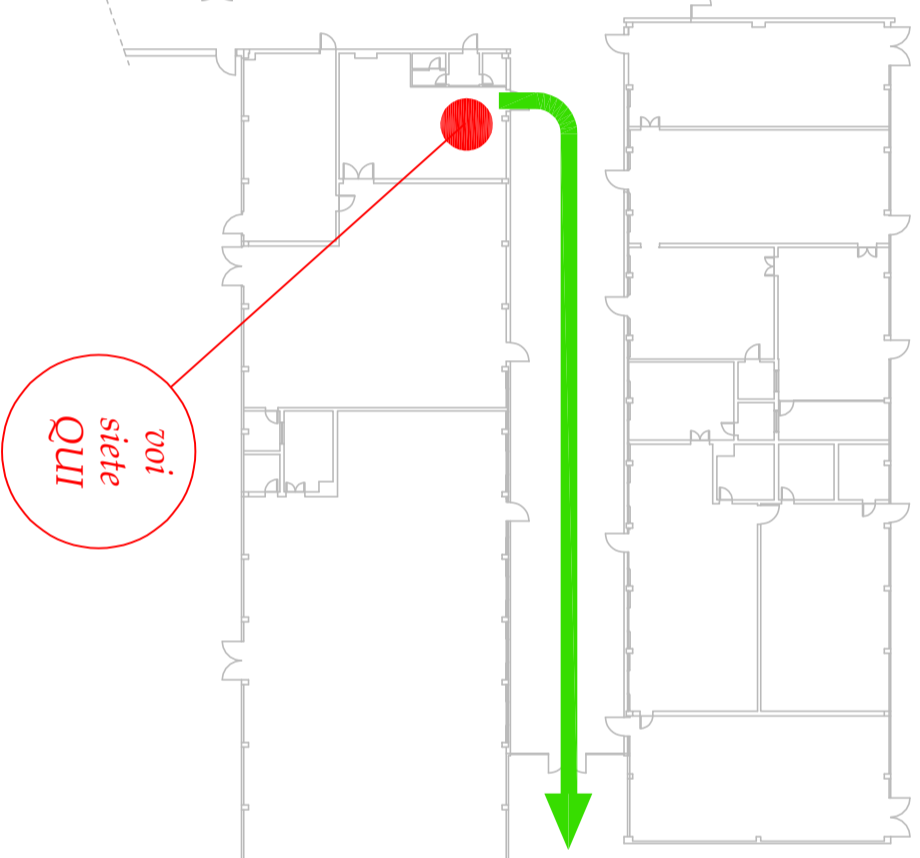
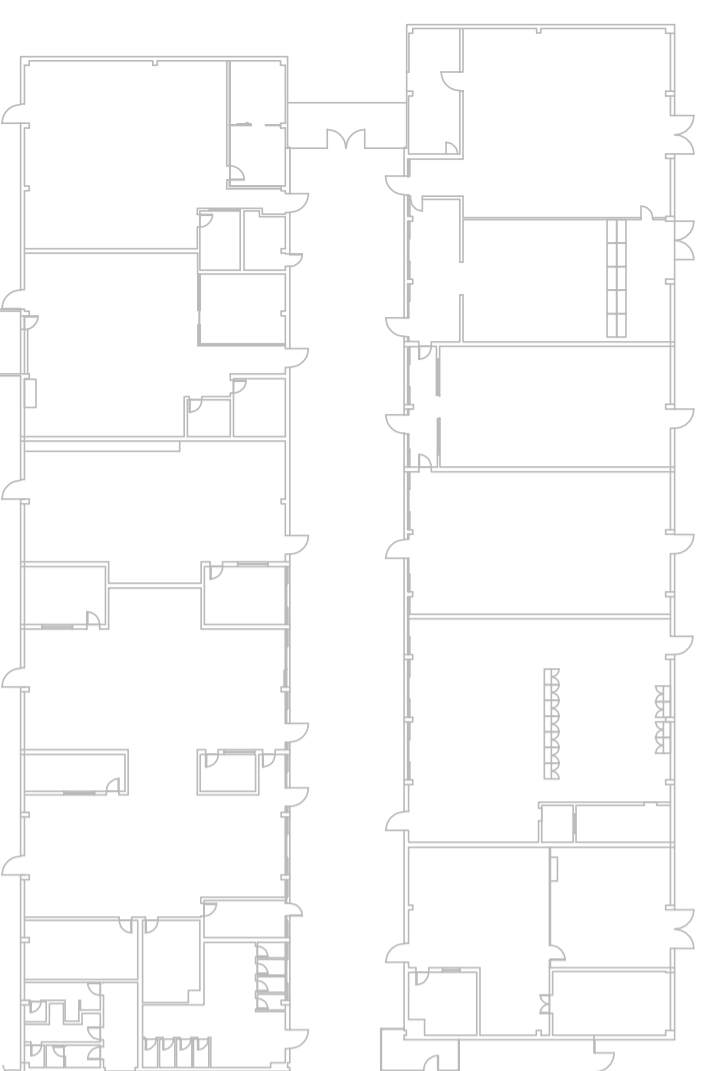

voi
siete
qui

FUNTO DI
RACCOLTA

INGRESSO PEDONALE

INGRESSO CARRAIO

INGRESSO PEDONALE

INGRESSO CARRAIO

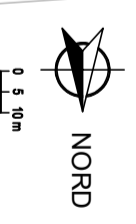

GESTIONE EMERGENZE
RSPP A.S. 21/22
Alberto Barbisani



USCITE DI EMERGENZA



PUNTO DI RACCOLTA



PERCORSO ORIZZONTALE



PERCORSO VERTICALE

LABORATORI

SEGNALI SONORI

- suono intermittente della campanella = allarme, prestare attenzione
- suono continuo della campanella abbandonano immediato della struttura** ed eventuale comunicazione vocale mediante altoparlanti oppure **eventuali indicazioni VOCALI date a mezzo impianto di diffusione sonora**

COMPORIAMENTO

- al segnale interrompere qualsiasi attivit 
- mantenere la calma
- in presenza di fumo aprire le finestre
- percorrere ordinatamente la via di esodo pianificata
- non usare l'ascensore
- raggiungere il luogo sicuro esterno -> *punto di raccolta*

in caso di TERREMOTO

Durante la scossa si deve:

- evitare il panico e se la scossa   lunga, disporsi: o sotto i banchi o simili, in ginocchio, con la testa tra le braccia, o portarsi lontano da oggetti che possono cadere (armadi, oggetti posti in alto), lampadari/plafoniere, lontano da finestre - vetrate.

Al termine della scossa:

- l'eventuale evacuazione viene impartita attraverso il segnale convenuto

se vi trovate all'esterno dell'edificio durante la scossa:

- state lontano dall'edificio (caduta tegole, cornicioni, lastre di vetro, camini), allontanatevi dagli alberi, dai lampioni, dalle linee elettriche e dalle aste delle bandiere.

Ricordarsi che:

- se si   sorpresi dalla scossa fuori dall'aula, tenersi vicino al muro maestro interno, lontano dalle vetrate
-   bene tenersi lontano da armadi, vetrate, plafoniere/lampade, scaffali e oggetti che possono cadere
- non usare ascensori**
- non accendere fiammiferi e non usare fiamme libere**

in caso di INCENDIO

Formare ordinatamente una fila dietro allo studente apri fila,

- mantenere la calma, evitare imprudenze e gesti di panico,
- Abbandonare l'aula e seguire il percorso di esodo in silenzio in modo da rendere comprensibile l'eventuale comando di inversione di marcia nel caso la via di fuga pianificata risulti non praticabile (fumo, fiamme, crollo, porte bloccate ...),
- Nel caso la visibilit  sia scarsa percorrere la via di fuga appoggiando la mano destra sulla spalla del compagno che precede o tenendosi per mano raggiungere l'uscita di sicurezza.
- Nel caso il fumo renda difficoltosa la respirazione filtrare l'aria attraverso un fazzoletto, meglio se bagnato, e sdraiarsi per terra.

- Giunti all'esterno, raggiungere il luogo sicuro pianificato rimanendo in gruppo, all'appello segnalare la propria presenza, e rimanere in attesa di indicazioni.

- Non rientrare nell'edificio se non autorizzati, non prelevare biciclette, moto o auto.

- Se il fumo rende impraticabile il percorso, rientrare nell'aula e senza esporsi troppo dalle finestre segnalare la propria presenza e chiedere soccorso, chiudere la porta e sigillare eventuali fessure con indumenti se possibile bagnati, aprire le finestre.

PIANO DI EMERGENZA - vie di esodo

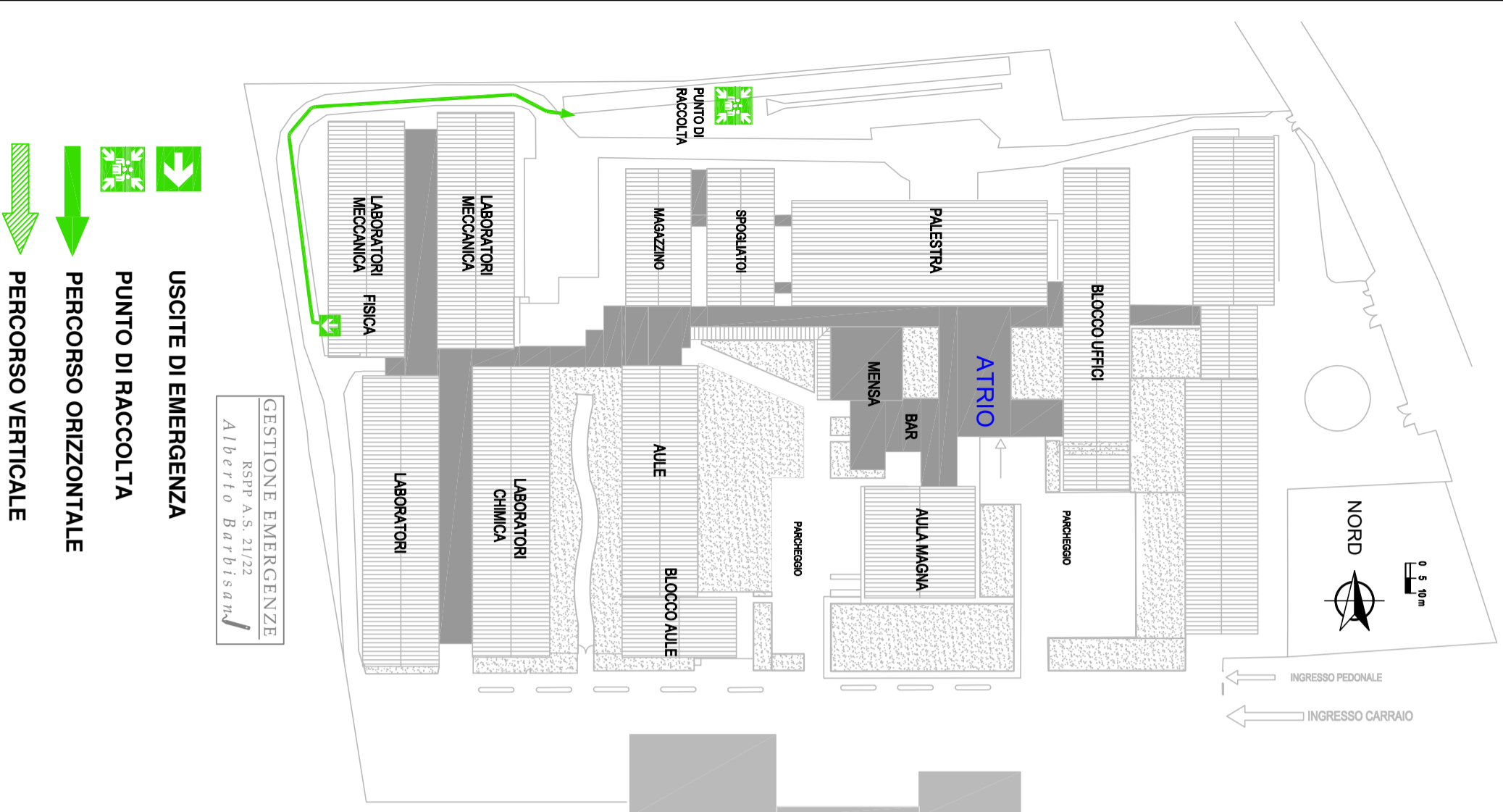

in caso di INCENDIO

- Formare ordinatamente una fila dietro allo studente apri fila,
- mantenere la calma, evitare imprudenze e gesti di panico,
- Abbandonare l'aula e seguire il percorso di esodo in silenzio in modo da rendere comprensibile l'eventuale comando di inversione di marcia nel caso la via di fuga pianificata risulti non praticabile (fumo, fiamme, crollo, porte bloccate ...),
- Nel caso la visibilità sia scarsa percorrere la via di fuga appoggiando la mano destra sulla spalla del compagno che precede o tenendosi per mano raggiungere l'uscita di sicurezza.
- Nel caso il fumo renda difficoltosa la respirazione filtrare l'aria attraverso un fazzoletto, meglio se bagnato, e sdraiarsi per terra.
- Giunti all'esterno, raggiungere il luogo sicuro pianificato rimanendo in gruppo, all'appello segnalare la propria presenza, e rimanere in attesa di indicazioni.
- Non rientrare nell'edificio se non autorizzati, non prelevare biciclette, moto o auto.
- Se il fumo rende impraticabile il percorso, rientrare nell'aula e senza esporvi troppo dalle finestre segnalare la propria presenza e chiedere soccorso, chiudere la porta e sigillare eventuali fessure con indumenti se possibile bagnati, aprire le finestre.

LABORATORI

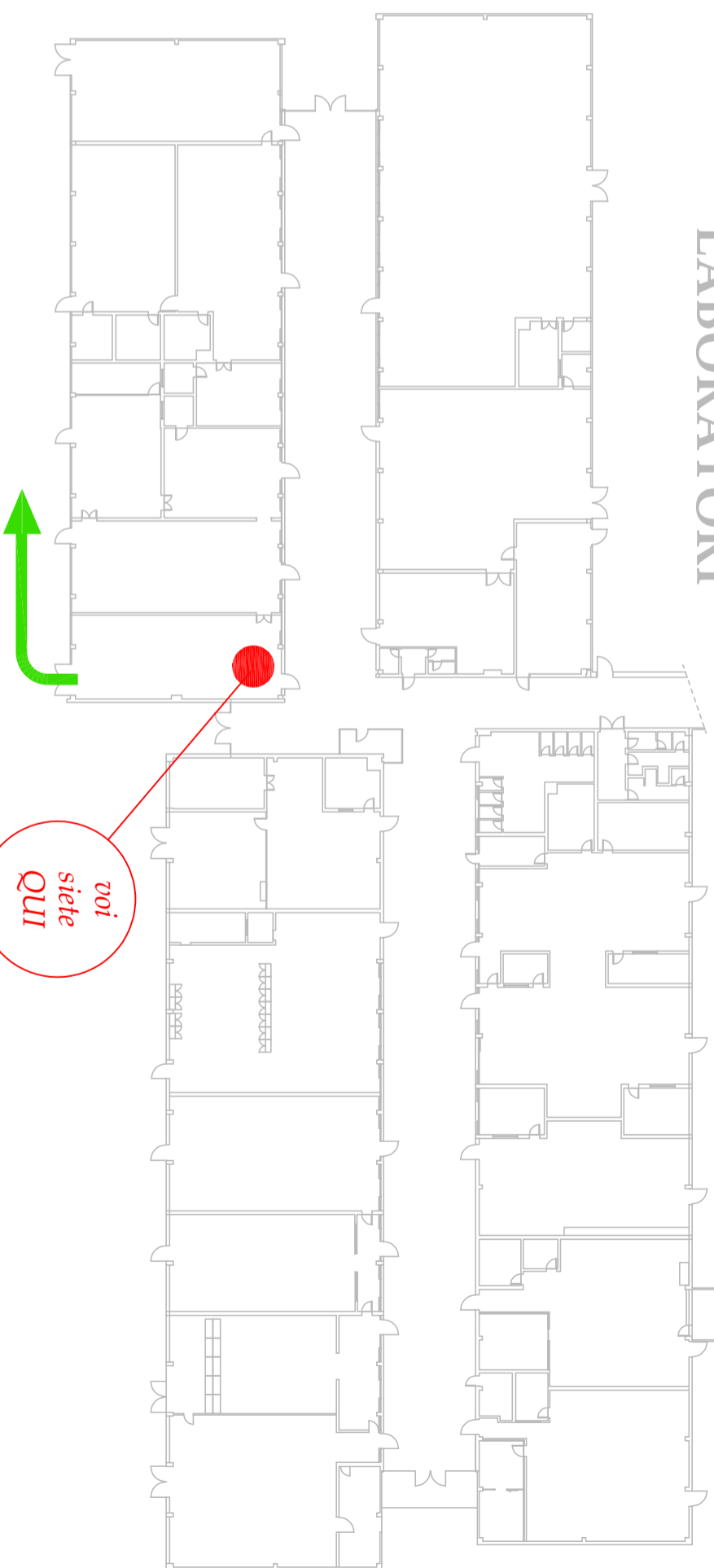

SEGNALI SONORI

- suono intermittente della campanella = allarme, prestare attenzione
- suono continuo della campanella **abbandono immediato della struttura** ed eventuale comunicazione vocale mediante altoparlanti oppure **eventuali indicazioni VOCALI date a mezzo impianto di diffusione sonora**

COMPORTEMENTO

- al segnale interrompere qualsiasi attività
- mantenere la calma
- in presenza di fumo aprire le finestre
- percorrere ordinatamente la via di esodo pianificata
- non usare l'ascensore
- raggiungere il luogo sicuro esterno -> *punto di raccolta*

in caso di TERREMOTO

Durante la scossa si deve:

- evitare il panico e, se la scossa è lunga, disporsi: o sotto i banchi o simili, in ginocchio, con la testa tra le braccia, o portarsi lontano da oggetti che possono cadere (armadi, oggetti posti in alto), lampadari/plafoniere, lontano da finestre - vetrate.

Al termine della scossa:

- l'eventuale evacuazione viene impartita attraverso il segnale convenuto
- *se vi trovate all'esterno dell'edificio durante la scossa:* state lontano dall'edificio (caduta tegole, cornicioni, lastre di vetro, camini), allontanatevi dagli alberi, dai lampioni, dalle linee elettriche e dalle aste delle bandiere.

Ricordarsi che:

- se si è sorpresi dalla scossa fuori dall'aula, tenersi vicino al muro maestro interno, lontano dalle vetrate
- è bene tenersi lontano da armadi, vetrate, plafoniere/lampade, scaffali e oggetti che possono cadere
- **non usare ascensori**
- **non accendere fiammiferi e non usare fiamme libere**

voi
siete
QUI

PIANO DI EMERGENZA - vie di esodo

LABORATORI

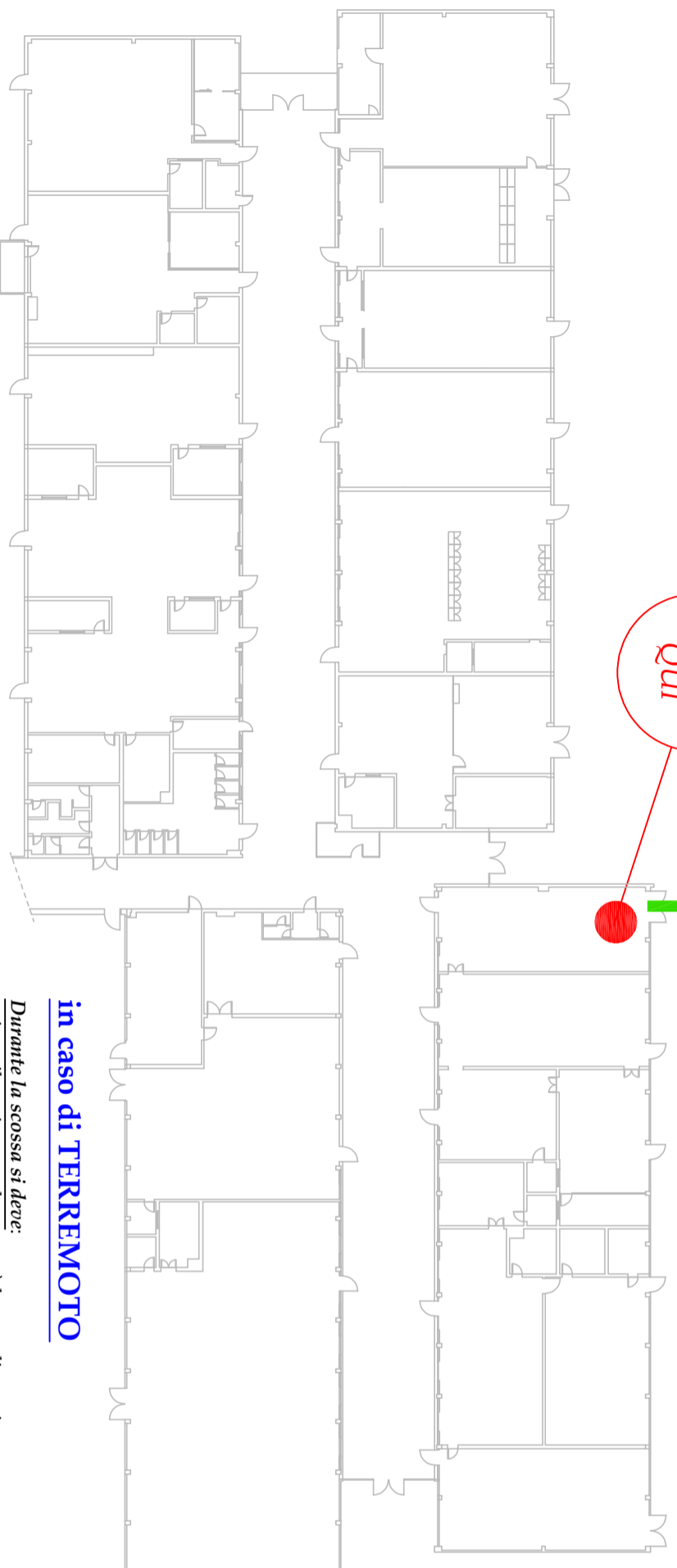

voi
siete
qui

in caso di TERREMOTO

Durante la scossa si deve:

evitare il panico e, se la scossa è lunga, disporsi: o sotto i banchi o simili, in ginocchio, con la testa tra le braccia, o portarsi lontano da oggetti che possono cadere (armadi, oggetti posti in alto), lampadari/platoniere, lontano da finestre - vetrate.

Al termine della scossa:

- l'eventuale evacuazione viene impartita attraverso il segnale convenuto

se vi trovate all'esterno dell'edificio durante la scossa:

- state lontano dall'edificio (caduta tegole, cornicioni, lastre di vetro, camini), allontanatevi dagli alberi, dai lampioni, dalle linee elettriche e dalle aste delle bandiere.

Ricordarsi che:

- se si è sorpresi dalla scossa fuori dall'aula, tenersi vicino al muro maestro interno, lontano dalle vetrate
- è bene tenersi lontano da armadi, vetrate, platoniere/lampade, scaffali e oggetti che possono cadere
- **non usare ascensori**
- **non accendere fiammiferi e non usare fiamme libere**

in caso di INCENDIO

Formare ordinatamente una fila dietro allo studente apri fila,

- mantenere la calma, evitare imprudenze e gesti di panico,
- Abbandonare l'aula e seguire il percorso di esodo in silenzio in modo da rendere comprensibile l'eventuale comando di inversione di marcia nel caso la via di fuga pianificata risulti non praticabile (fumo, fiamme, crollo, porte bloccate ...)
- Nel caso la visibilità sia scarsa percorrere la via di fuga appoggiando la mano destra sulla spalla del compagno che precede o tenendosi per mano raggiungere l'uscita di sicurezza.
- Nel caso il fumo renda difficoltosa la respirazione filtrare l'aria attraverso un fazzoletto, meglio se bagnato, e sdraiarsi per terra.
- Giunti all'esterno, raggiungere il luogo sicuro pianificato rimanendo in gruppo, all'appello segnalare la propria presenza, e rimanere in attesa di indicazioni.
- Non rientrare nell'edificio se non autorizzati, non prelevare biciclette, moto o auto.
- Se il fumo rende impraticabile il percorso, rientrare nell'aula e senza esporti troppo dalle finestre segnalare la propria presenza e chiedere soccorso, chiudere la porta e sigillare eventuali fessure con indumenti se possibile bagnati, aprire le finestre.

SEGNALI SONORI

-suono intermittente della campanella = allarme, prestare attenzione

-**suono continuo della campanella abbandono immediato della struttura**
ed eventuale comunicazione vocale mediante altoparlanti
oppure **eventuali indicazioni VOCCALI date a mezzo impianto di diffusione sonora**

COMPORIAMENTO

- al segnale interrompere qualsiasi attività
- mantenere la calma
- in presenza di fumo aprire le finestre
- percorrere ordinatamente la via di esodo pianificata
- non usare l'ascensore
- raggiungere il luogo sicuro esterno -> punto di raccolta

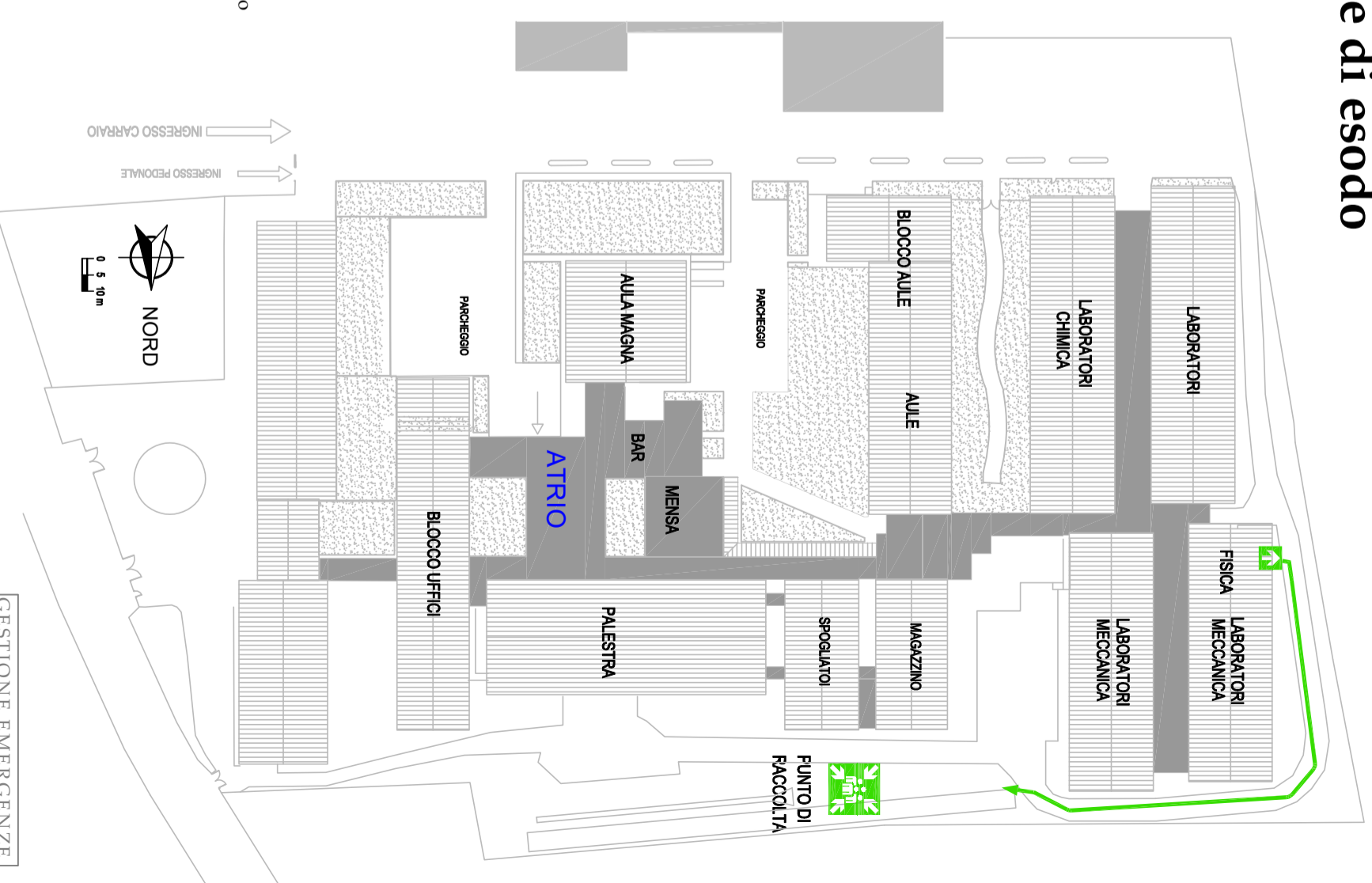

USCITE DI EMERGENZA

PUNTO DI RACCOLTA

PERCORSO ORIZZONTALE

PERCORSO VERTICALE

GESTIONE EMERGENZE
RSPP A.S. 21/22
Alberto Barbisani

PIANO DI EMERGENZA - vie di esodo

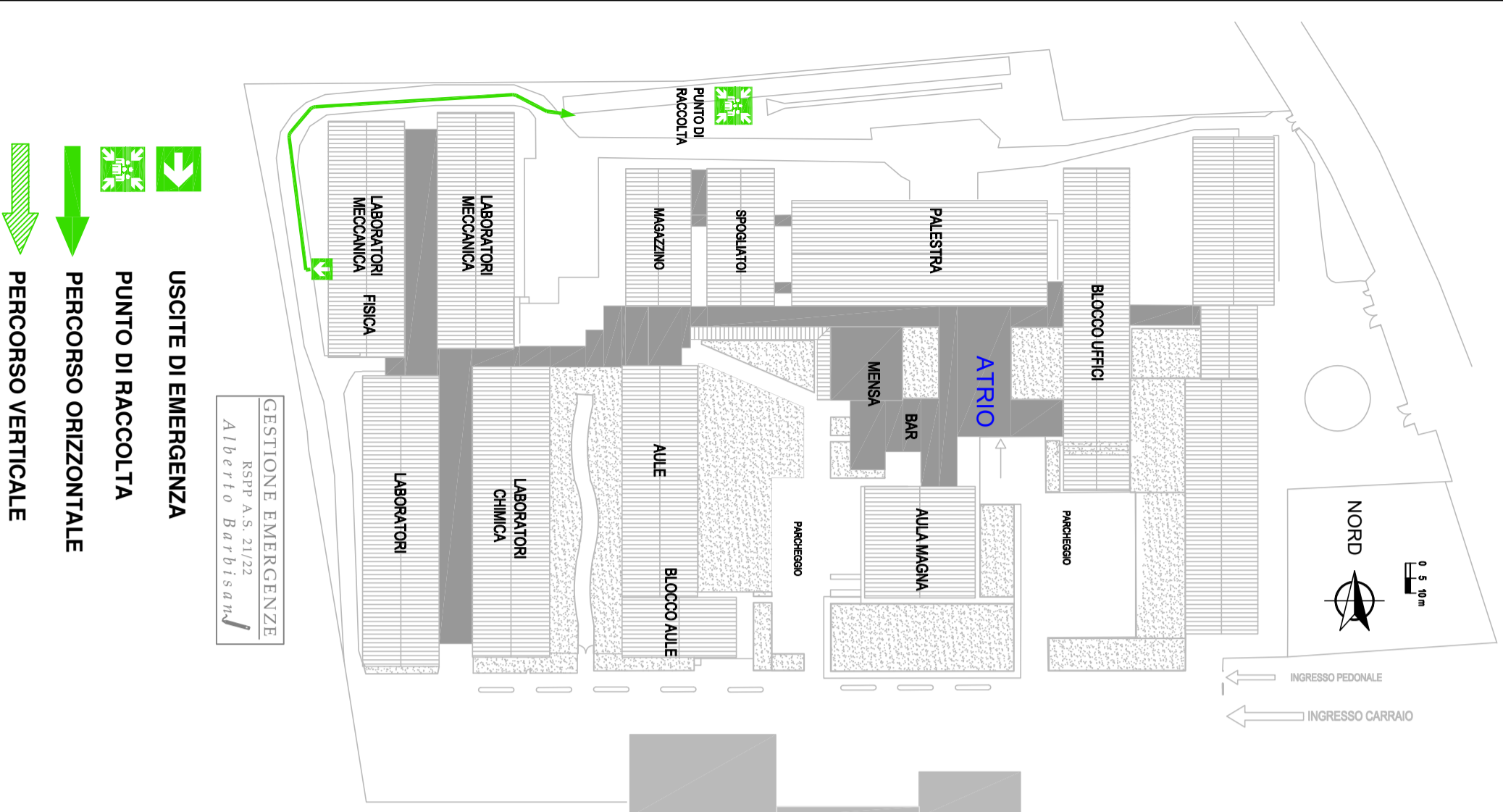

in caso di INCENDIO

- Formare ordinatamente una fila dietro allo studente apri fila,
- mantenere la calma, evitare imprudenze e gesti di panico,
- Abbandonare l'aula e seguire il percorso di esodo in silenzio in modo da rendere comprensibile l'eventuale comando di inversione di marcia nel caso la via di fuga pianificata risulti non praticabile (fumo, fiamme, crollo, porte bloccate ...),
- Nel caso la visibilità sia scarsa percorrere la via di fuga appoggiando la mano destra sulla spalla del compagno che precede o tenendosi per mano raggiungere l'uscita di sicurezza.
- Nel caso il fumo renda difficoltosa la respirazione filtrare l'aria attraverso un fazzoletto, meglio se bagnato, e sdraiarsi per terra.
- Giunti all'esterno, raggiungere il luogo sicuro pianificato rimanendo in gruppo, all'appello segnalare la propria presenza, e rimanere in attesa di indicazioni.
- Non rientrare nell'edificio se non autorizzati, non prelevare biciclette, moto o auto.
- Se il fumo rende impraticabile il percorso, rientrare nell'aula e senza esporvi troppo dalle finestre segnalare la propria presenza e chiedere soccorso, chiudere la porta e sigillare eventuali fessure con indumenti se possibile bagnati, aprire le finestre.

LABORATORI

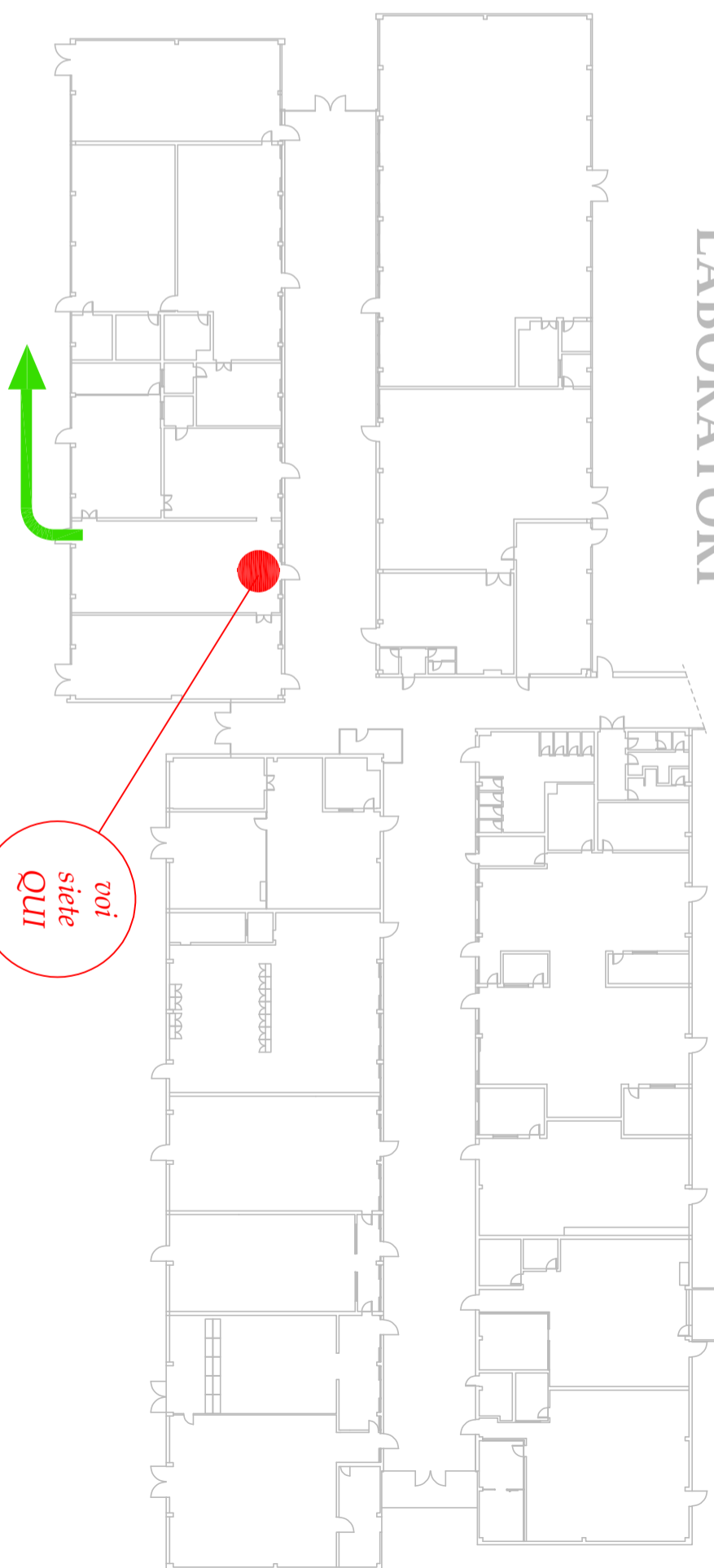

SEGNALI SONORI

- suono intermittente della campanella = allarme, prestare attenzione
- suono continuo della campanella **abbandono immediato della struttura** ed eventuale comunicazione vocale mediante altoparlanti oppure **eventuali indicazioni VOCALI date a mezzo impianto di diffusione sonora**

COMPORTEMENTO

- al segnale interrompere qualsiasi attività
- mantenere la calma
- in presenza di fumo aprire le finestre
- percorrere ordinatamente la via di esodo pianificata
- non usare l'ascensore
- raggiungere il luogo sicuro esterno -> *punto di raccolta*

in caso di TERREMOTO

Durante la scossa si deve:

- evitare il panico e, se la scossa è lunga, disporsi: o sotto i banchi o simili, in ginocchio, con la testa tra le braccia, o portarsi lontano da oggetti che possono cadere (armadi, oggetti posti in alto), lampadari/plafoniere, lontano da finestre - vetrate.

Al termine della scossa:

- l'eventuale evacuazione viene impartita attraverso il segnale convenuto
- *se vi trovate all'esterno dell'edificio durante la scossa:* state lontano dall'edificio (caduta tegole, cornicioni, lastre di vetro, camini), allontanatevi dagli alberi, dai lampioni, dalle linee elettriche e dalle aste delle bandiere.

Ricordarsi che:

- se si è sorpresi dalla scossa fuori dall'aula, tenersi vicino al muro maestro interno, lontano dalle vetrate
- è bene tenersi lontano da armadi, vetrate, plafoniere/lampade, scaffali e oggetti che possono cadere
- **non usare ascensori**
- **non accendere fiammiferi e non usare fiamme libere**

voi
siete
QUI

PIANO DI EMERGENZA - vie di esodo

LABORATORI

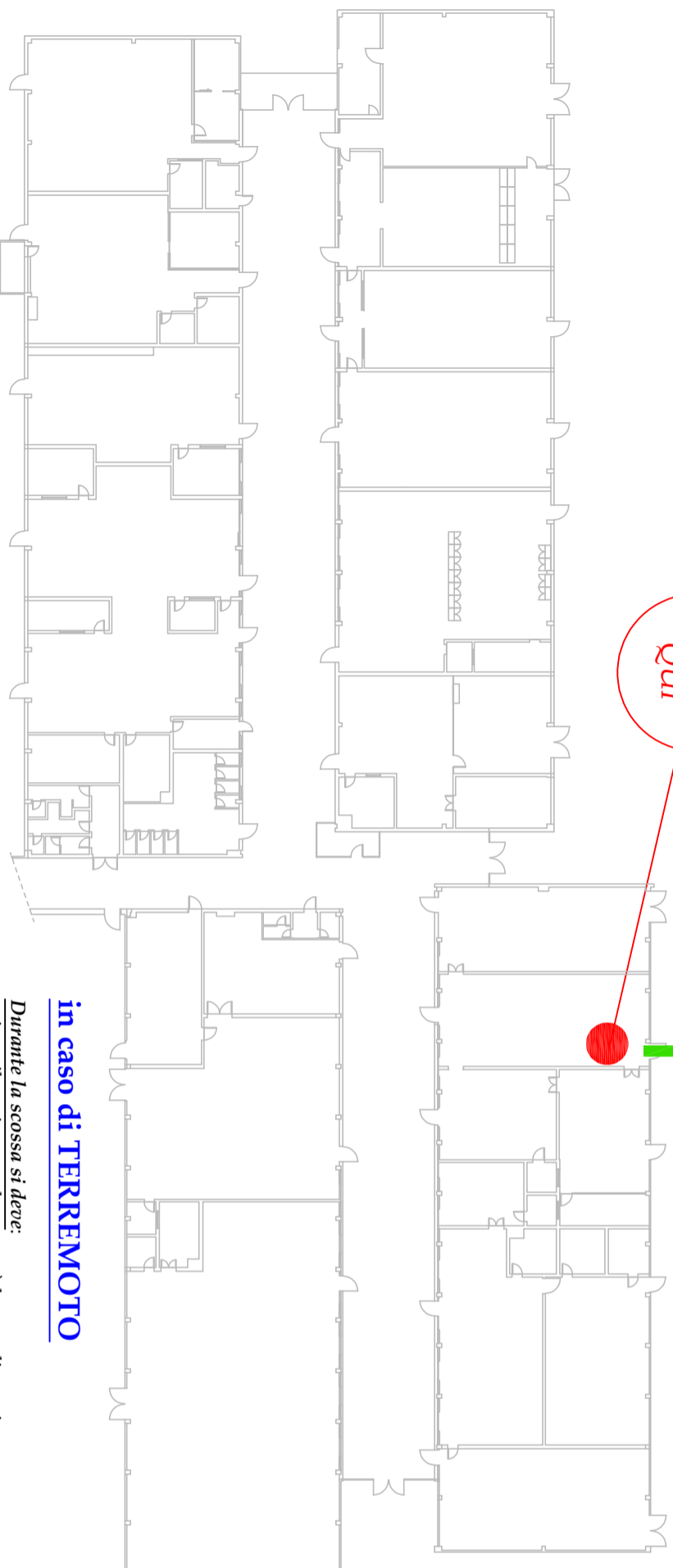

voi
siete
qui

in caso di TERREMOTO

Durante la scossa si deve:

evitare il panico e, se la scossa è lunga, disporsi: o sotto i banchi o simili, in ginocchio, con la testa tra le braccia, o portarsi lontano da oggetti che possono cadere (armadi, oggetti posti in alto), lampadari/platoniere, lontano da finestre - vetrate.

Al termine della scossa:

- l'eventuale evacuazione viene impartita attraverso il segnale convenuto

se vi trovate all'esterno dell'edificio durante la scossa:

- state lontano dall'edificio (caduta tegole, cornicioni, lastre di vetro, camini), allontanatevi dagli alberi, dai lampioni, dalle linee elettriche e dalle aste delle bandiere.

Ricordarsi che:

- se si è sorpresi dalla scossa fuori dall'aula, tenersi vicino al muro maestro interno, lontano dalle vetrate
- è bene tenersi lontano da armadi, vetrate, platoniere/lampade, scaffali e oggetti che possono cadere
- **non usare ascensori**
- **non accendere fiammiferi e non usare fiamme libere**

in caso di INCENDIO

Formare ordinatamente una fila dietro allo studente apri fila,

- mantenere la calma, evitare imprudenze e gesti di panico,
- Abbandonare l'aula e seguire il percorso di esodo in silenzio in modo da rendere comprensibile l'eventuale comando di inversione di marcia nel caso la via di fuga pianificata risulti non praticabile (fumo, fiamme, crollo, porte bloccate ...)
- Nel caso la visibilità sia scarsa percorrere la via di fuga appoggiando la mano destra sulla spalla del compagno che precede o tenendosi per mano raggiungere l'uscita di sicurezza.
- Nel caso il fumo renda difficoltosa la respirazione filtrare l'aria attraverso un fazzoletto, meglio se bagnato, e sdraiarsi per terra.
- Giunti all'esterno, raggiungere il luogo sicuro pianificato rimanendo in gruppo, all'appello segnalare la propria presenza, e rimanere in attesa di indicazioni.
- Non rientrare nell'edificio se non autorizzati, non prelevare biciclette, moto o auto.
- Se il fumo rende impraticabile il percorso, rientrare nell'aula e senza esporti troppo dalle finestre segnalare la propria presenza e chiedere soccorso, chiudere la porta e sigillare eventuali fessure con indumenti se possibile bagnati, aprire le finestre.

SEGNALI SONORI

-suono intermittente della campanella = allarme, prestare attenzione

-suono continuo della campanella abbandono immediato della struttura ed eventuale comunicazione vocale mediante altoparlanti oppure eventuali indicazioni VOCCALI date a mezzo impianto di diffusione sonora

COMPORIAMENTO

- al segnale interrompere qualsiasi attività
- mantenere la calma
- in presenza di fumo aprire le finestre
- percorrere ordinatamente la via di esodo pianificata
- non usare l'ascensore
- raggiungere il luogo sicuro esterno -> punto di raccolta

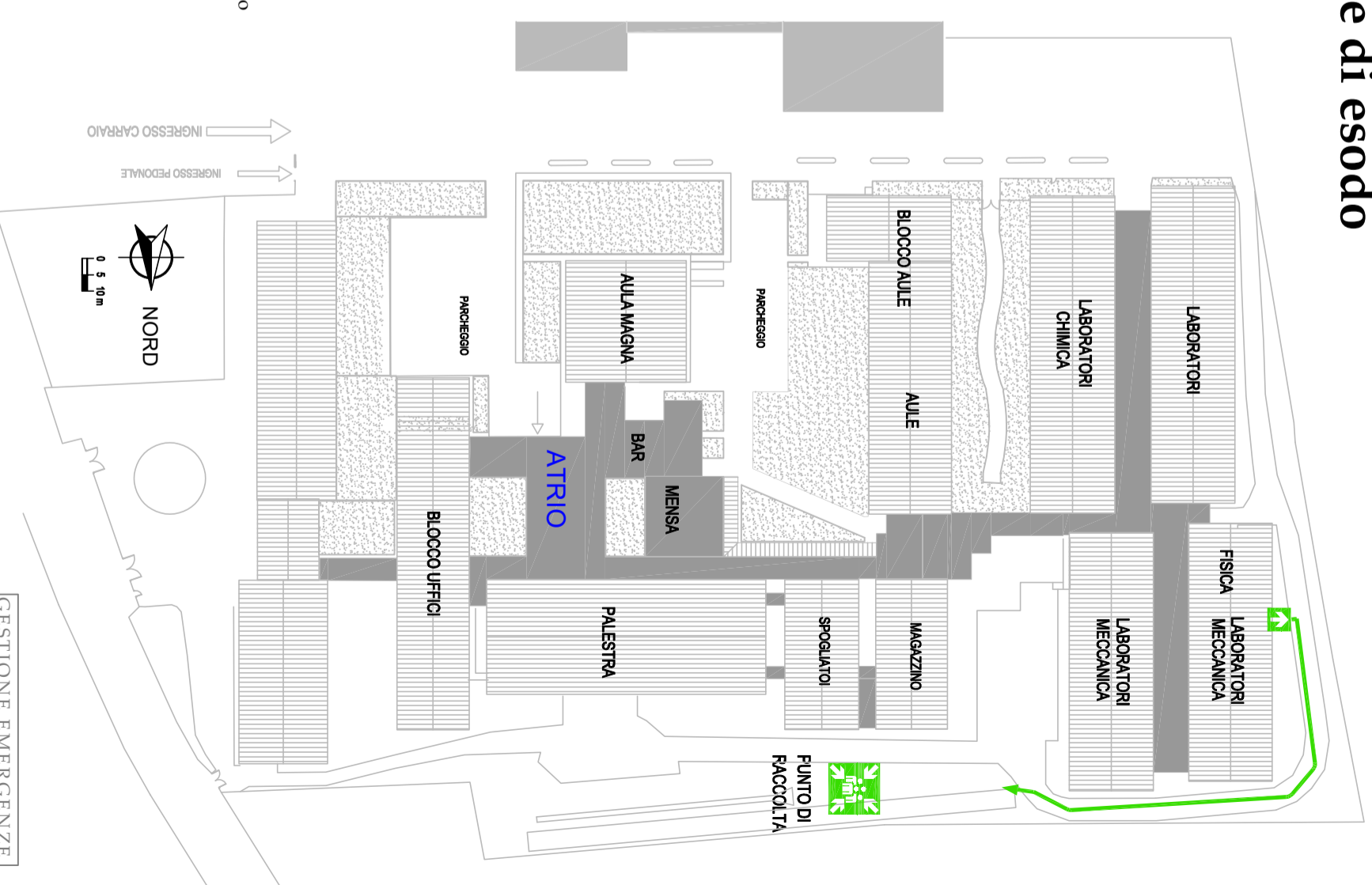

USCITE DI EMERGENZA

PUNTO DI RACCOLTA

PERCORSO ORIZZONTALE

PERCORSO VERTICALE

PIANO DI EMERGENZA - vie di esodo

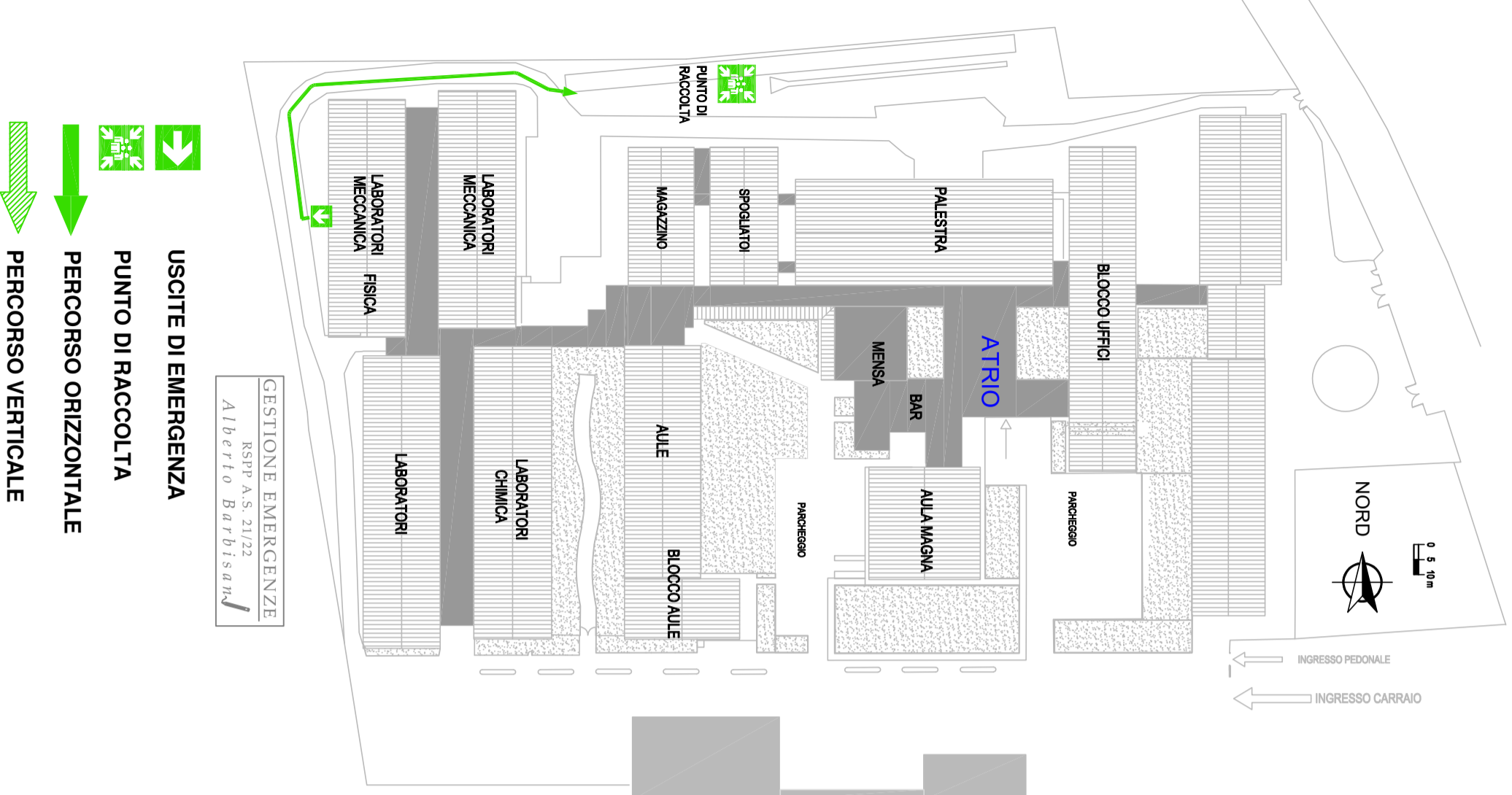

GESTIONE EMERGENZE
RSPP A.S. 21/22
Alberto Barbisani

in caso di INCENDIO

- Formare ordinatamente una fila dietro allo studente apri fila, mantenere la calma, evitare imprudenze e gesti di panico,
- Abbandonare l'aula e seguire il percorso di esodo in silenzio in modo da rendere comprensibile l'eventuale comando di inversione di marcia nel caso la via di fuga pianificata risulti non praticabile (fumo, fiamme, crollo, porte bloccate ...),
- Nel caso la visibilità sia scarsa percorrere la via di fuga appoggiando la mano destra sulla spalla del compagno che precede o tenendosi per mano raggiungere l'uscita di sicurezza.
- Nel caso il fumo renda difficoltosa la respirazione filtrare l'aria attraverso un fazzoletto, meglio se bagnato, e stratarsi per terra.
- Giunti all'esterno, raggiungere il luogo sicuro pianificato rimanendo in gruppo, all'appello segnalare la propria presenza, e rimanere in attesa di indicazioni.
- Non rientrare nell'edificio se non autorizzati, non prelevare biciclette, moto o auto.
- Se il fumo rende impraticabile il percorso, rientrare nell'aula e senza esporvi troppo dalle finestre segnalare la propria presenza e chiedere soccorso, chiudere la porta e sigillare eventuali fessure con indumenti se possibile bagnati, aprire le finestre.

LABORATORI

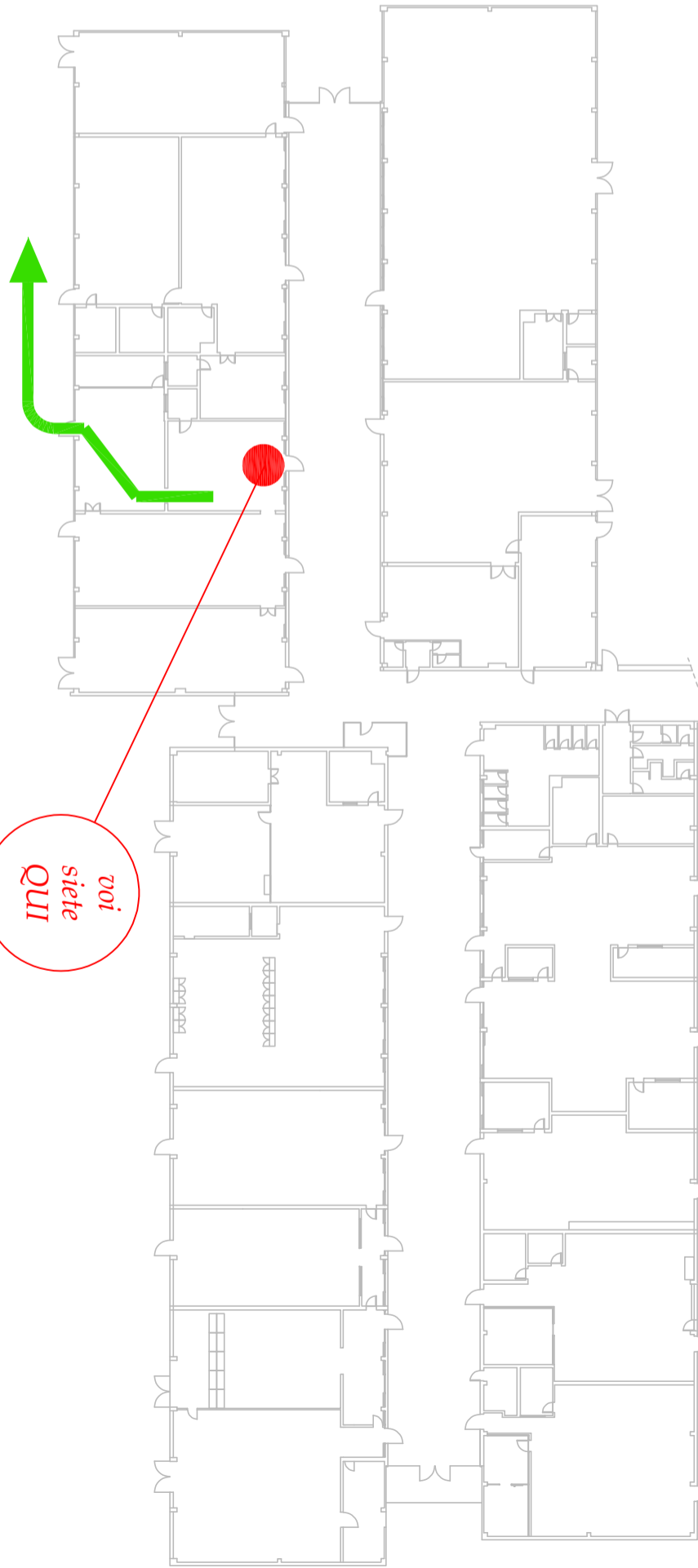

- ### SEGNALI SONORI
- suono intermittente della campanella = allarme, prestare attenzione
 - suono continuo della campanella **abbandono immediato della struttura** ed eventuale comunicazione vocale mediante altoparlanti oppure **eventuali indicazioni VOCALI date a mezzo impianto di diffusione sonora**

- ### COMPORIAMENTO
- al segnale interrompere qualsiasi attività
 - mantenere la calma
 - in presenza di fumo aprire le finestre
 - percorrere ordinatamente la via di esodo pianificata
 - non usare l'ascensore
 - raggiungere il luogo sicuro esterno -> punto di raccolta

in caso di TERREMOTO

Durante la scossa si deve:
evitare il panico e, se la scossa è lunga, disporsi:
o sotto i banchi o simili, in ginocchio, con la testa tra le braccia,
o portarsi lontano da oggetti che possono cadere (armadi, oggetti posti in alto), lampadari/plafoniere, lontano da finestre - vetrate.

- ### Al termine della scossa:
- l'eventuale evacuazione viene impartita attraverso il segnale convenuto
 - se vi trovate all'esterno dell'edificio durante la scossa: state lontano dall'edificio (caduta tegole, cornicioni, lastre di vetro, camini), allontanatevi dagli alberi, dai lampioni, dalle linee elettriche e dalle aste delle bandiere.

- Ricordarsi che:
- se si è sorpresi dalla scossa fuori dall'aula, tenersi vicino al muro maestro interno, lontano dalle vetrate
 - è bene tenersi lontano da armadi, vetrate, plafoniere/lampade, scaffali e oggetti che possono cadere
 - non usare ascensori
 - non accendere fiammiferi e non usare fiamme libere

voi siete QUI

PIANO DI EMERGENZA - vie di esodo

LABORATORI

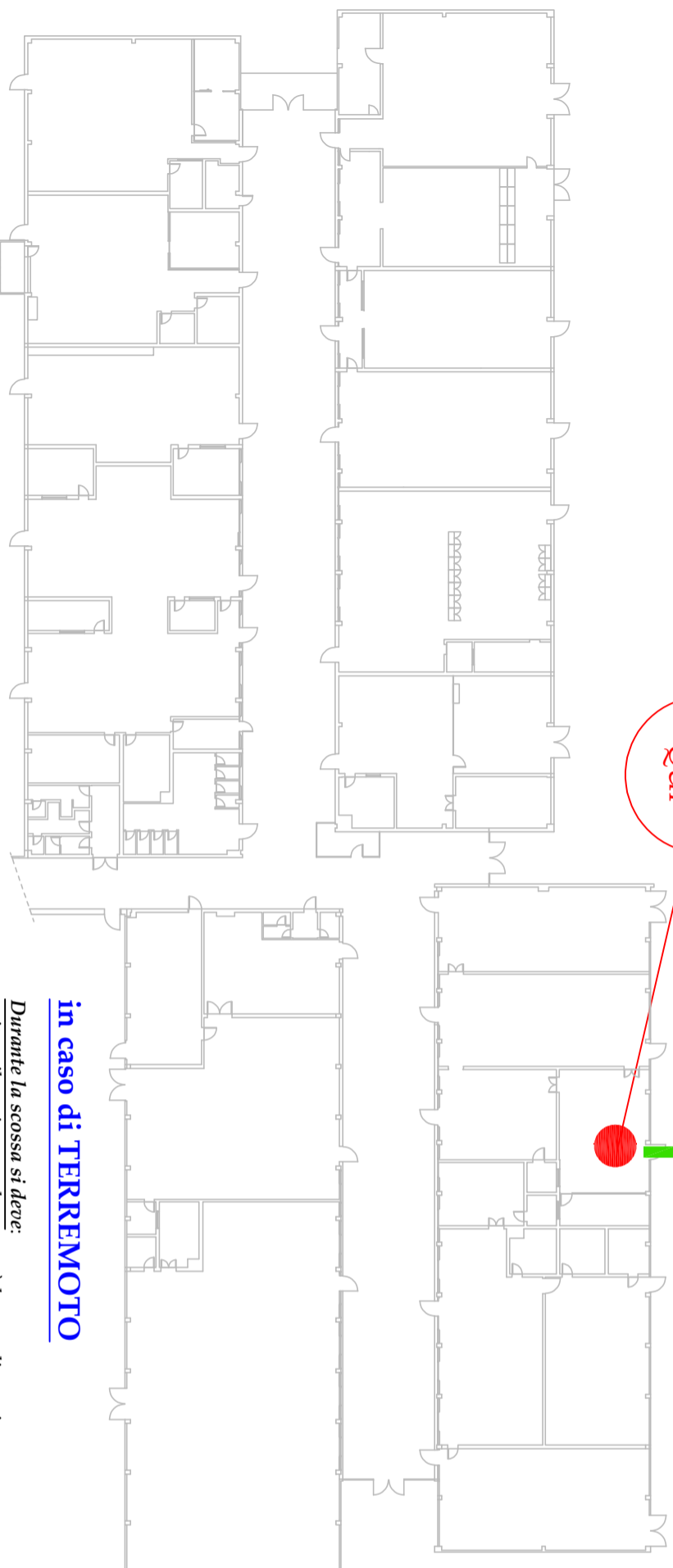

in caso di TERREMOTO

Durante la scossa si deve:

evitare il panico e, se la scossa è lunga, disporsi: o sotto i banchi o simili, in ginocchio, con la testa tra le braccia, o portarsi lontano da oggetti che possono cadere (armadi, oggetti posti in alto), lampadari/platoniere, lontano da finestre - vetrate.

Al termine della scossa:

- l'eventuale evacuazione viene impartita attraverso il segnale convenuto

se vi trovate all'esterno dell'edificio durante la scossa:

- state lontano dall'edificio (caduta tegole, cornicioni, lastre di vetro, camini), allontanatevi dagli alberi, dai lampioni, dalle linee elettriche e dalle aste delle bandiere.

Ricordarsi che:

- se si è sorpresi dalla scossa fuori dall'aula, tenersi vicino al muro maestro interno, lontano dalle vetrate
- è bene tenersi lontano da armadi, vetrate, platoniere/lampade, scaffali e oggetti che possono cadere
- **non usare ascensori**
- **non accendere fiammiferi e non usare fiamme libere**

in caso di INCENDIO

Formare ordinatamente una fila dietro allo studente apri fila,

- mantenere la calma, evitare imprudenze e gesti di panico,
- Abbandonare l'aula e seguire il percorso di esodo in silenzio in modo da rendere comprensibile l'eventuale comando di inversione di marcia nel caso la via di fuga pianificata risulti non praticabile (fumo, fiamme, crollo, porte bloccate ...)
- Nel caso la visibilità sia scarsa percorrere la via di fuga appoggiando la mano destra sulla spalla del compagno che precede o tenendosi per mano raggiungere l'uscita di sicurezza.
- Nel caso il fumo renda difficoltosa la respirazione filtrare l'aria attraverso un fazzoletto, meglio se bagnato, e sdraiarsi per terra.
- Giunti all'esterno, raggiungere il luogo sicuro pianificato rimanendo in gruppo, all'appello segnalare la propria presenza, e rimanere in attesa di indicazioni.
- Non rientrare nell'edificio se non autorizzati, non prelevare biciclette, moto o auto.
- Se il fumo rende impraticabile il percorso, rientrare nell'aula e senza esporti troppo dalle finestre segnalare la propria presenza e chiedere soccorso, chiudere la porta e sigillare eventuali fessure con indumenti se possibile bagnati, aprire le finestre.

SEGNALI SONORI

-suono intermittente della campanella = allarme, prestare attenzione

-**suono continuo della campanella abbandonando immediato della struttura**
ed eventuale comunicazione vocale mediante altoparlanti
oppure **eventuali indicazioni VOCCALI date a mezzo impianto di diffusione sonora**

COMPORIAMENTO

- al segnale interrompere qualsiasi attività
- mantenere la calma
- in presenza di fumo aprire le finestre
- percorrere ordinatamente la via di esodo pianificata
- non usare l'ascensore
- raggiungere il luogo sicuro esterno -> punto di raccolta

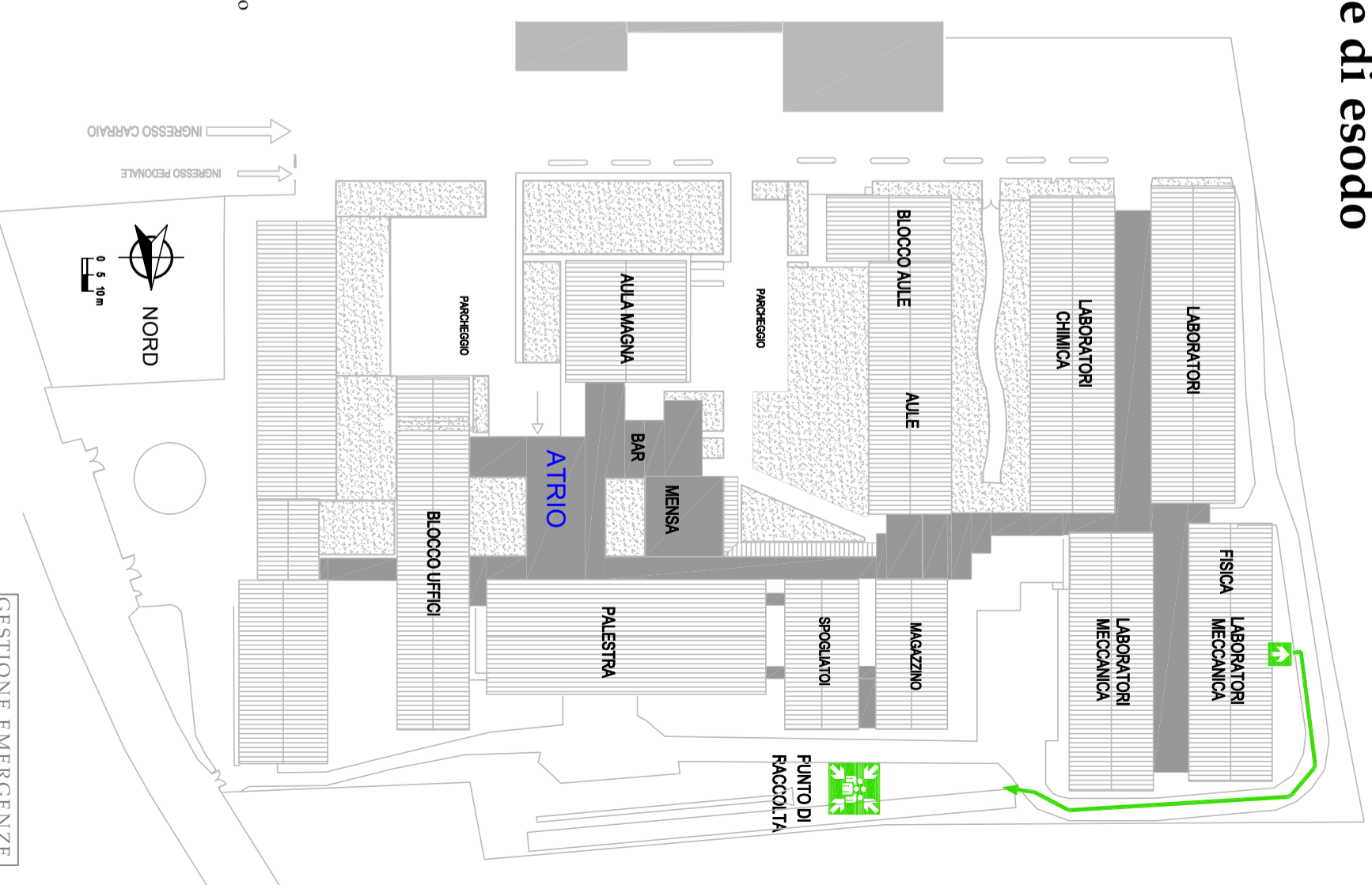

GESTIONE EMERGENZE
RSPP A.S. 21/22
Alberto Barbisani

USCITE DI EMERGENZA

PUNTO DI RACCOLTA

PERCORSO ORIZZONTALE

PERCORSO VERTICALE

PIANO DI EMERGENZA - vie di esodo

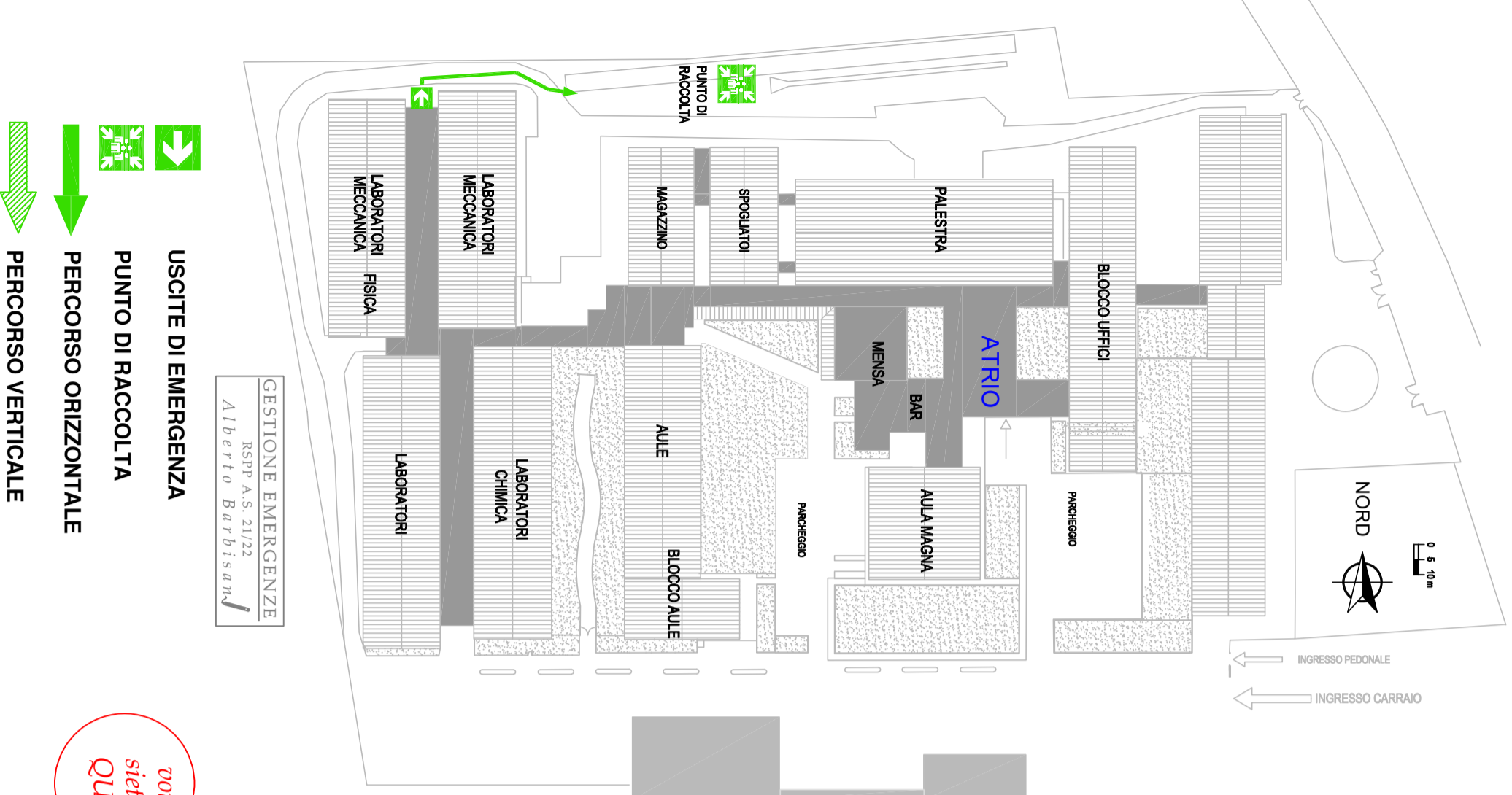

GESTIONE EMERGENZE
RSPP A.S. 21/22
Alberto Barbisani

in caso di INCENDIO

- Formare ordinatamente una fila dietro allo studente apri fila,
- mantenere la calma, evitare imprudenze e gesti di panico,
- Abbandonare l'aula e seguire il percorso di esodo in silenzio in modo da rendere comprensibile l'eventuale comando di inversione di marcia nel caso la via di fuga pianificata risulti non praticabile (fumo, fiamme, crollo, porte bloccate ...),
- Nel caso la visibilità sia scarsa percorrere la via di fuga appoggiando la mano destra sulla spalla del compagno che precede o tenendosi per mano raggiungere l'uscita di sicurezza.
- Nel caso il fumo renda difficoltosa la respirazione filtrare l'aria attraverso un fazzoletto, meglio se bagnato, e stratarsi per terra.
- Giunti all'esterno, raggiungere il luogo sicuro pianificato rimanendo in gruppo, all'appello segnalare la propria presenza, e rimanere in attesa di indicazioni.
- Non rientrare nell'edificio se non autorizzati, non prelevare biciclette, moto o auto.
- Se il fumo rende impraticabile il percorso, rientrare nell'aula e senza esporvi troppo dalle finestre segnalare la propria presenza e chiedere soccorso, chiudere la porta e sigillare eventuali fessure con indumenti se possibile bagnati, aprire le finestre.

LABORATORI

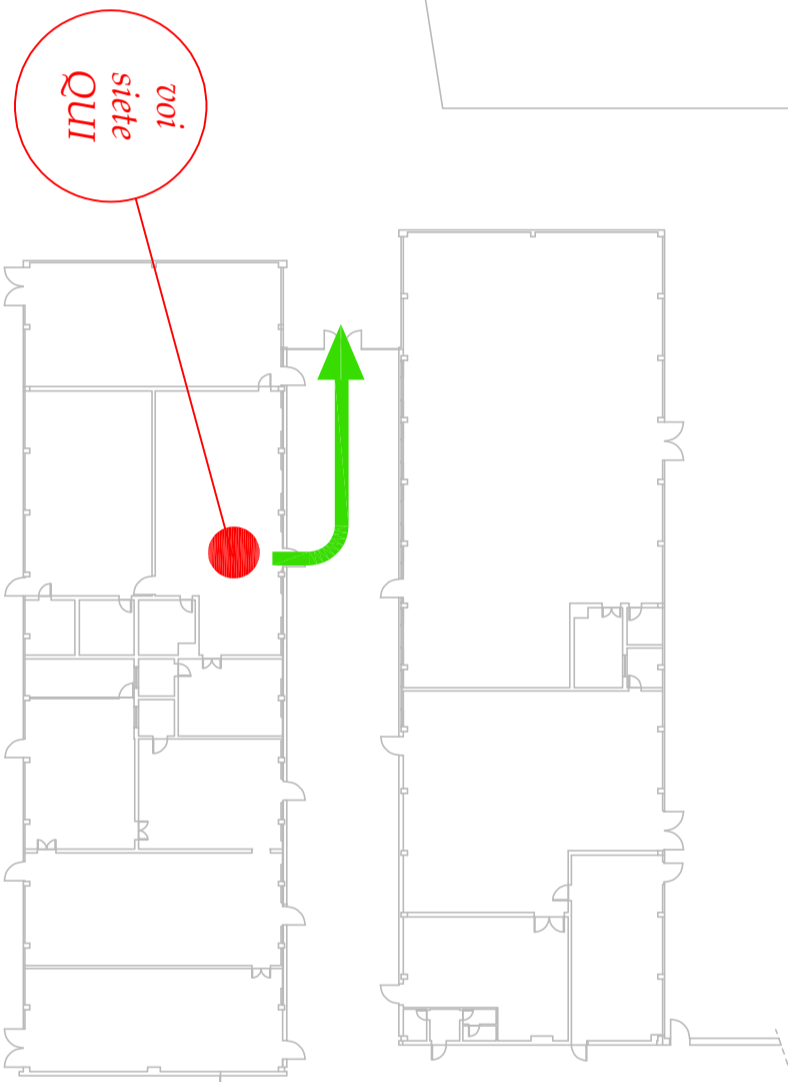

- ### SEGNALI SONORI
- suono intermittente della campanella = allarme, prestare attenzione
 - suono continuo della campanella **abbandono immediato della struttura** ed eventuale comunicazione vocale mediante altoparlanti oppure **eventuali indicazioni VOCALI date a mezzo impianto di diffusione sonora**

- ### COMPORTEMENTO
- al segnale interrompere qualsiasi attività
 - mantenere la calma
 - in presenza di fumo aprire le finestre
 - percorrere ordinatamente la via di esodo pianificata
 - non usare l'ascensore
 - raggiungere il luogo sicuro esterno -> punto di raccolta

in caso di TERREMOTO

- Durante la scossa si deve:**
- evitare il panico e, se la scossa è lunga, disporsi: o sotto i banchi o simili, in ginocchio, con la testa tra le braccia, o portarsi lontano da oggetti che possono cadere (armadi, oggetti posti in alto), lampadari/plafoniere, lontano da finestre - vetrate.
- Al termine della scossa:**
- l'eventuale evacuazione viene impartita attraverso il segnale convenuto
- se vi trovate all'esterno dell'edificio durante la scossa:**
- state lontano dall'edificio (caduta tegole, cornicioni, lastre di vetro, camini), allontanatevi dagli alberi, dai lampioni, dalle linee elettriche e dalle aste delle bandiere.
- Ricordarsi che:**
- se si è sorpresi dalla scossa fuori dall'aula, tenersi vicino al muro maestro interno, lontano dalle vetrate
 - è bene tenersi lontano da armadi, vetrate, plafoniere/lampade, scaffali e oggetti che possono cadere
 - non usare ascensori**
 - non accendere fiammiferi e non usare fiamme libere**

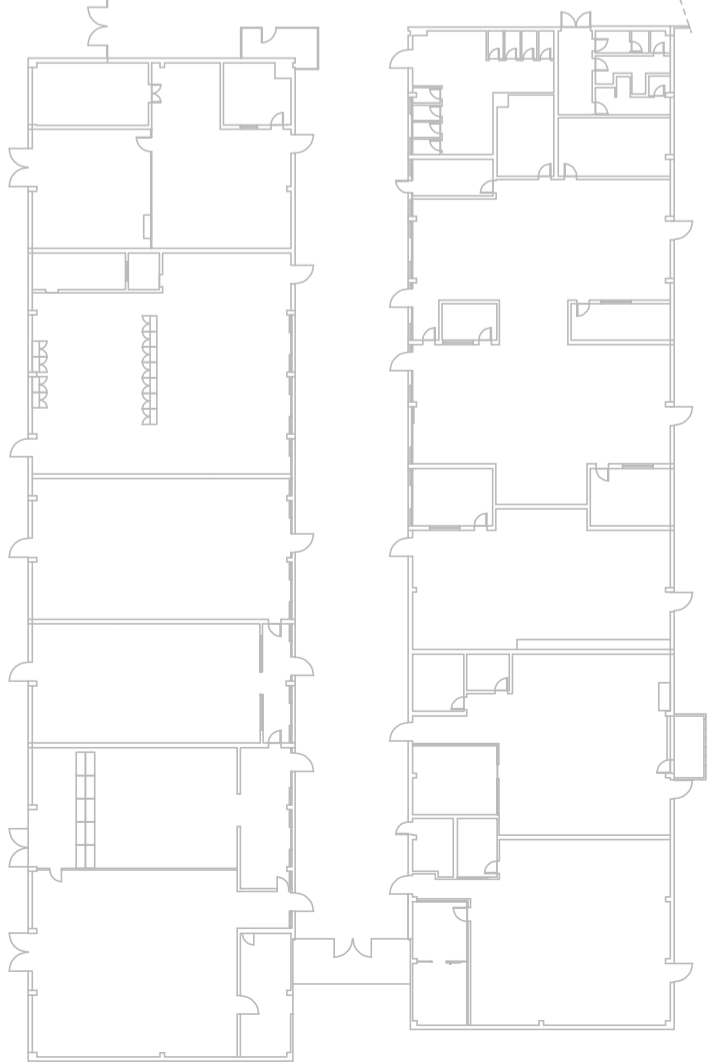

PIANO DI EMERGENZA - vie di esodo

LABORATORI

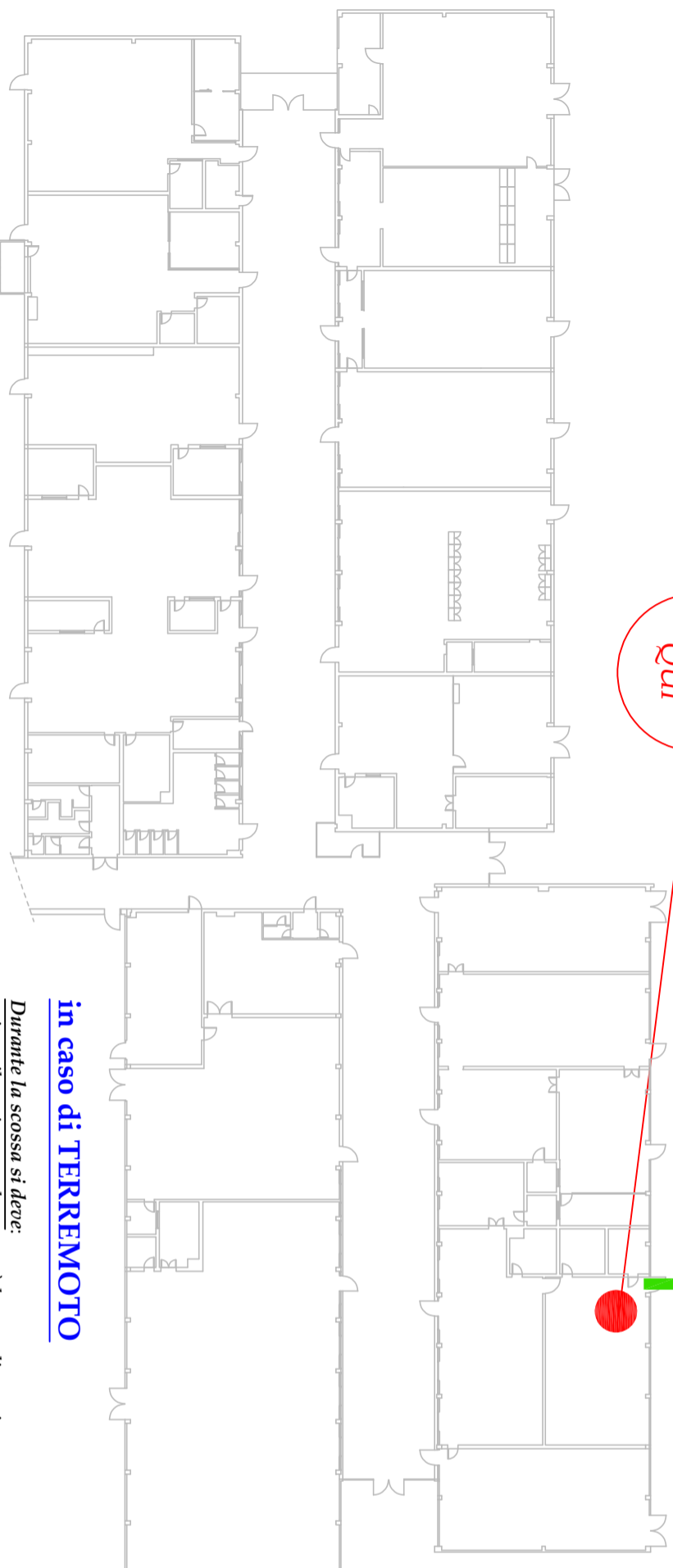

voi
siete
qui

in caso di TERREMOTO

Durante la scossa si deve:

evitare il panico e, se la scossa è lunga, disporsi: o sotto i banchi o simili, in ginocchio, con la testa tra le braccia, o portarsi lontano da oggetti che possono cadere (armadi, oggetti posti in alto), lampadari/platoniere, lontano da finestre - vetrate.

Al termine della scossa:

- l'eventuale evacuazione viene impartita attraverso il segnale convenuto

se vi trovate all'esterno dell'edificio durante la scossa:

- state lontano dall'edificio (caduta tegole, cornicioni, lastre di vetro, camini), allontanatevi dagli alberi, dai lampioni, dalle linee elettriche e dalle aste delle bandiere.

Ricordarsi che:

- se si è sorpresi dalla scossa fuori dall'aula, tenersi vicino al muro maestro interno, lontano dalle vetrate
- è bene tenersi lontano da armadi, vetrate, platoniere/lampade, scaffali e oggetti che possono cadere
- **non usare ascensori**
- **non accendere fiammiferi e non usare fiamme libere**

in caso di INCENDIO

Formare ordinatamente una fila dietro allo studente apri fila,

- mantenere la calma, evitare imprudenze e gesti di panico,
- Abbandonare l'aula e seguire il percorso di esodo in silenzio in modo da rendere comprensibile l'eventuale comando di inversione di marcia nel caso la via di fuga pianificata risulti non praticabile (fumo, fiamme, crollo, porte bloccate ...)
- Nel caso la visibilità sia scarsa percorrere la via di fuga appoggiando la mano destra sulla spalla del compagno che precede o tenendosi per mano raggiungere l'uscita di sicurezza.
- Nel caso il fumo renda difficoltosa la respirazione filtrare l'aria attraverso un fazzoletto, meglio se bagnato, e sdraiarsi per terra.
- Giunti all'esterno, raggiungere il luogo sicuro pianificato rimanendo in gruppo, all'appello segnalare la propria presenza, e rimanere in attesa di indicazioni.
- Non rientrare nell'edificio se non autorizzati, non prelevare biciclette, moto o auto.
- Se il fumo rende impraticabile il percorso, rientrare nell'aula e senza esporti troppo dalle finestre segnalare la propria presenza e chiedere soccorso, chiudere la porta e sigillare eventuali fessure con indumenti se possibile bagnati, aprire le finestre.

SEGNALI SONORI

-suono intermittente della campanella = allarme, prestare attenzione

-**suono continuo della campanella abbandonare immediato della struttura**
ed eventuale comunicazione vocale mediante altoparlanti
oppure **eventuali indicazioni VOCCALI date a mezzo impianto di diffusione sonora**

COMPORIAMENTO

- al segnale interrompere qualsiasi attività
- mantenere la calma
- in presenza di fumo aprire le finestre
- percorrere ordinatamente la via di esodo pianificata
- non usare l'ascensore
- raggiungere il luogo sicuro esterno -> punto di raccolta

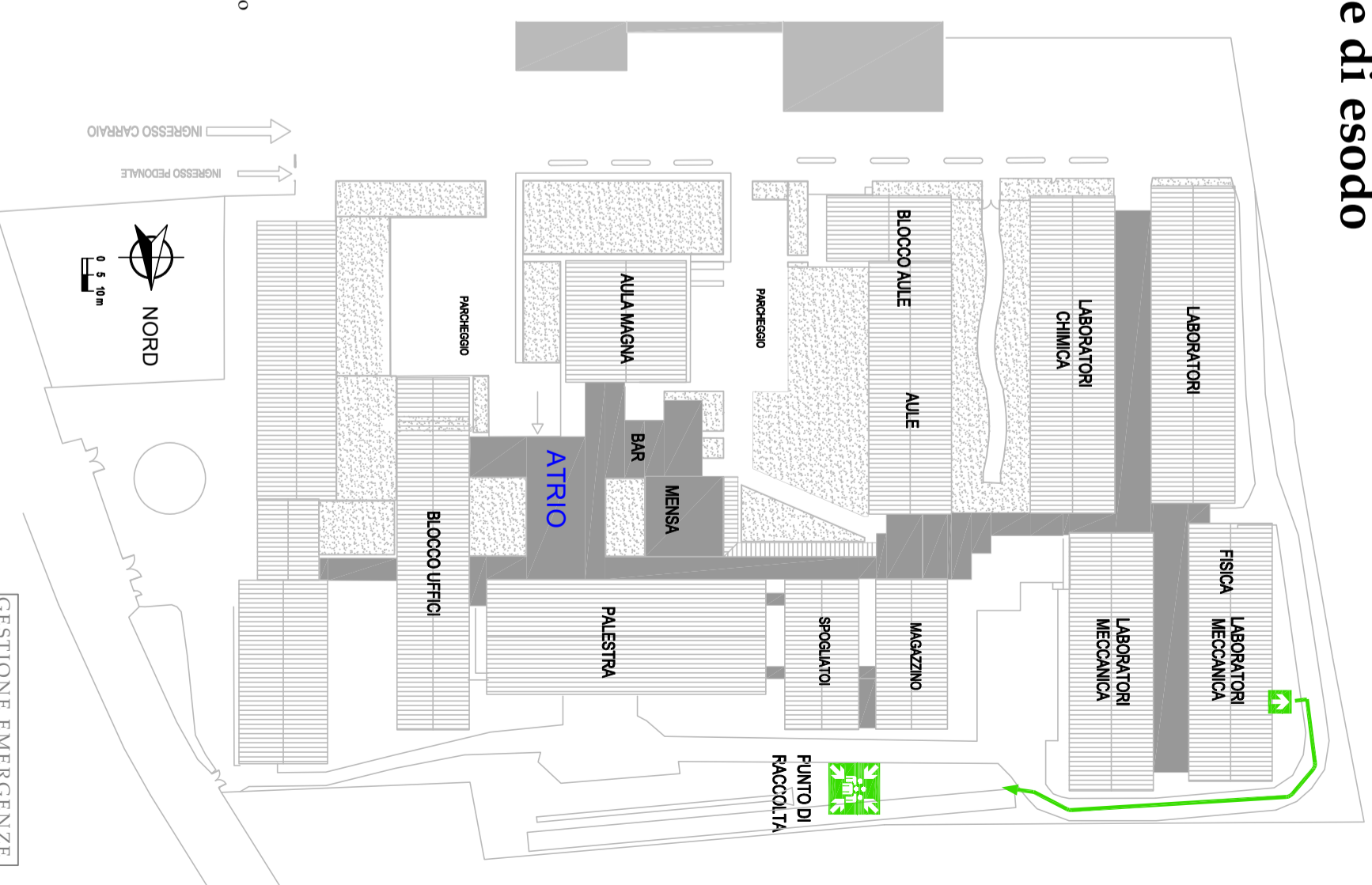

GESTIONE EMERGENZE
RSPP A.S. 21/22
Alberto Barbisani

USCITE DI EMERGENZA

PUNTO DI RACCOLTA

PERCORSO ORIZZONTALE

PERCORSO VERTICALE

PIANO DI EMERGENZA - vie di esodo

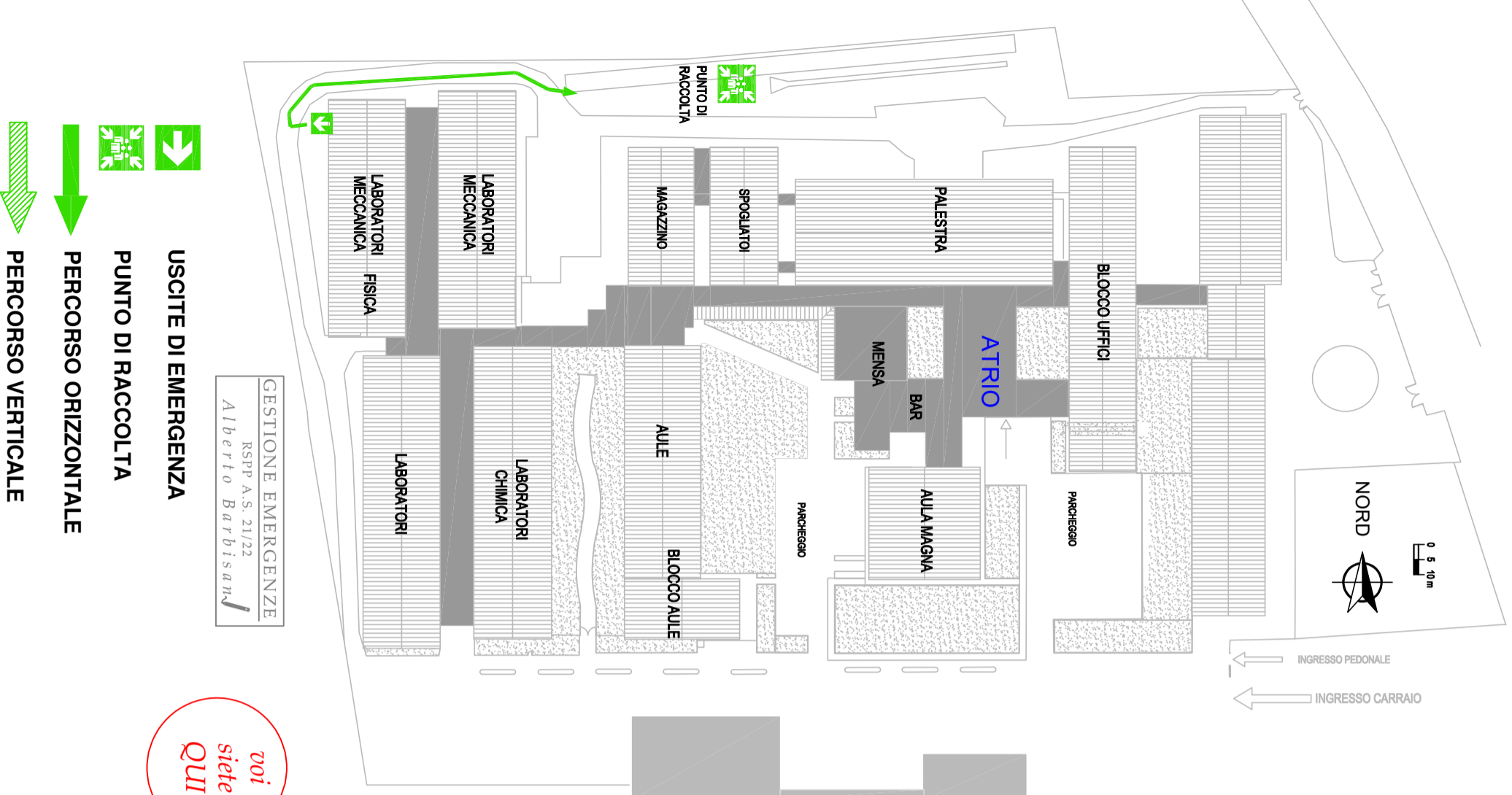

in caso di INCENDIO

- Formare ordinatamente una fila dietro allo studente apri fila,
- mantenere la calma, evitare imprudenze e gesti di panico,
- Abbandonare l'aula e seguire il percorso di esodo in silenzio in modo da rendere comprensibile l'eventuale comando di inversione di marcia nel caso la via di fuga pianificata risulti non praticabile (fumo, fiamme, crollo, porte bloccate ...),
- Nel caso la visibilità sia scarsa percorrere la via di fuga appoggiando la mano destra sulla spalla del compagno che precede o tenendosi per mano raggiungere l'uscita di sicurezza.
- Nel caso il fumo renda difficoltosa la respirazione filtrare l'aria attraverso un fazzoletto, meglio se bagnato, e stratarsi per terra.
- Giunti all'esterno, raggiungere il luogo sicuro pianificato rimanendo in gruppo, all'appello segnalare la propria presenza, e rimanere in attesa di indicazioni.
- Non rientrare nell'edificio se non autorizzati, non prelevare biciclette, moto o auto.
- Se il fumo rende impraticabile il percorso, rientrare nell'aula e senza esporvi troppo dalle finestre segnalare la propria presenza e chiedere soccorso, chiudere la porta e sigillare eventuali fessure con indumenti se possibile bagnati, aprire le finestre.

LABORATORI

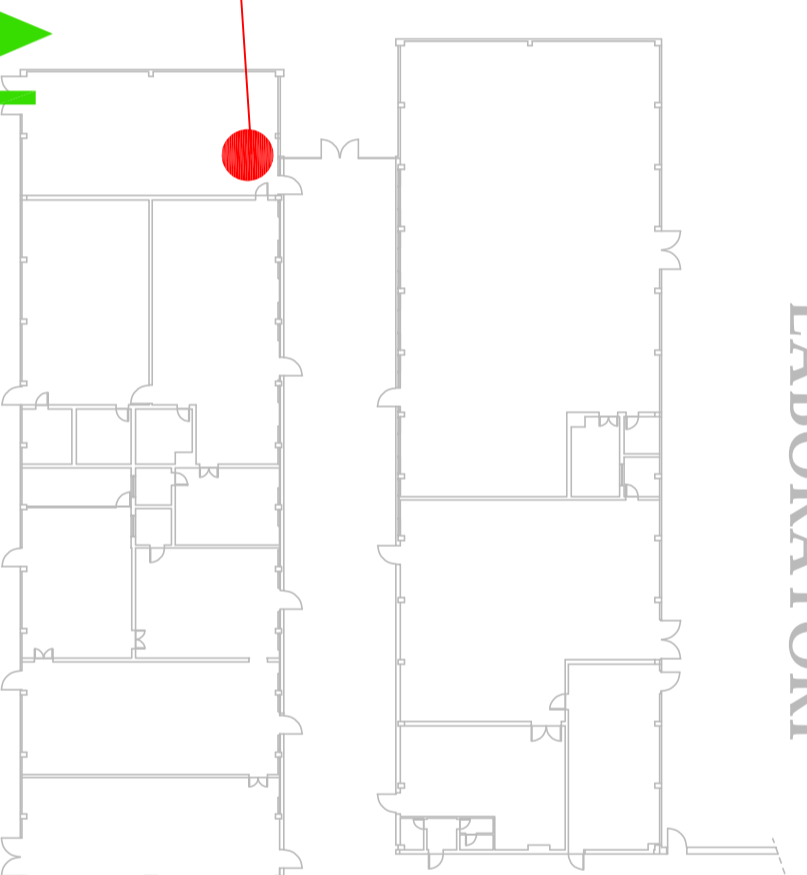

SEGNALI SONORI

-suono intermittente della campanella = allarme, prestare attenzione
-suono continuo della campanella abbandonano immediato della struttura
ed eventuale comunicazione vocale mediante altoparlanti
oppure **eventuali indicazioni VOCALI date a mezzo impianto di diffusione sonora**

COMPORIAMENTO

- al segnale interrompere qualsiasi attività
- mantenere la calma
- in presenza di fumo aprire le finestre
- percorrere ordinatamente la via di esodo pianificata
- non usare l'ascensore
- raggiungere il luogo sicuro esterno -> *punto di raccolta*

in caso di TERREMOTO

Durante la scossa si deve:

evitare il panico e, se la scossa è lunga, disporsi:
o sotto i banchi o simili, in ginocchio, con la testa tra le braccia,
o portarsi lontano da oggetti che possono cadere (armadi, oggetti
posti in alto), lampadari/plafoniere, lontano da finestre - vetrate.

Al termine della scossa:

- l'eventuale evacuazione viene impartita attraverso il segnale convenuto

se vi trovate all'esterno dell'edificio durante la scossa:

state lontano dall'edificio (caduta tegole, cornicioni, lastre di vetro, camini), allontanatevi dagli alberi, dai lampioni, dalle linee elettriche e dalle aste delle bandiere.

Ricordarsi che:

- se si è sorpresi dalla scossa fuori dall'aula, tenersi vicino al muro maestro interno, lontano dalle vetrate
- è bene tenersi lontano da armadi, vetrate, plafoniere/lampade, scaffali e oggetti che possono cadere
- **non usare ascensori**
- **non accendere fiammiferi e non usare fiamme libere**



GESTIONE EMERGENZE
RSP A.S. 21/22
Alberto Barbisani

voi
siete
QUI

USCITE DI EMERGENZA

PUNTO DI RACCOLTA

PERCORSO ORIZZONTALE

PERCORSO VERTICALE

PIANO DI EMERGENZA - vie di esodo

LABORATORI

001
siete
qui

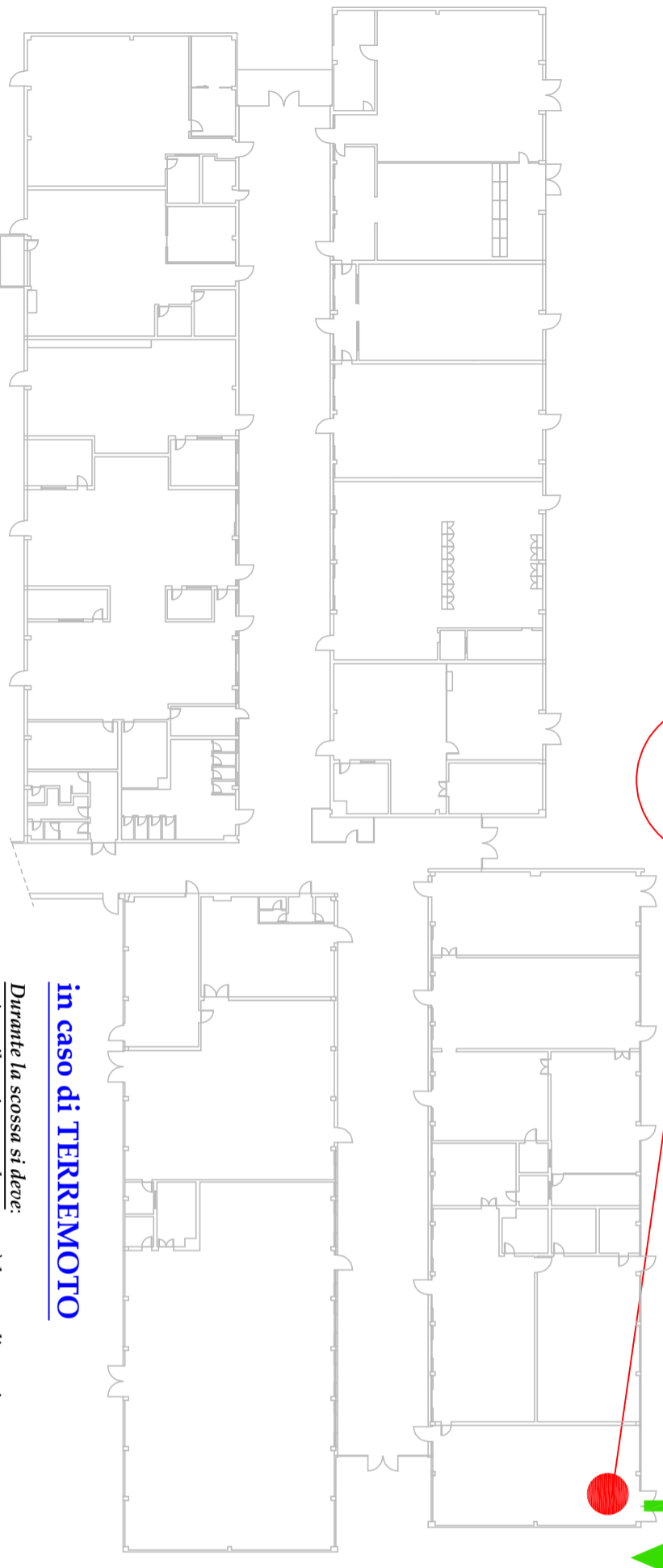

in caso di TERREMOTO

Durante la scossa si deve:

evitare il panico e, se la scossa è lunga, disporsi: o sotto i banchi o simili, in ginocchio, con la testa tra le braccia, o portarsi lontano da oggetti che possono cadere (armadi, oggetti posti in alto), lampadari/platoniere, lontano da finestre - vetrate.

Al termine della scossa:

- l'eventuale evacuazione viene impartita attraverso il segnale convenuto

se vi trovate all'esterno dell'edificio durante la scossa:

- state lontano dall'edificio (caduta tegole, cornicioni, lastre di vetro, camini), allontanatevi dagli alberi, dai lampioni, dalle linee elettriche e dalle aste delle bandiere.

Ricordarsi che:

- se si è sorpresi dalla scossa fuori dall'aula, tenersi vicino al muro maestro interno, lontano dalle vetrate
- è bene tenersi lontano da armadi, vetrate, platoniere/lampade, scaffali e oggetti che possono cadere
- **non usare ascensori**
- **non accendere fiammiferi e non usare fiamme libere**

in caso di INCENDIO

Formare ordinatamente una fila dietro allo studente apri fila,

- mantenere la calma, evitare imprudenze e gesti di panico,
- Abbandonare l'aula e seguire il percorso di esodo in silenzio in modo da rendere comprensibile l'eventuale comando di inversione di marcia nel caso la via di fuga pianificata risulti non praticabile (fumo, fiamme, crollo, porte bloccate ...)
- Nel caso la visibilità sia scarsa percorrere la via di fuga appoggiando la mano destra sulla spalla del compagno che precede o tenendosi per mano raggiungere l'uscita di sicurezza.
- Nel caso il fumo renda difficoltosa la respirazione filtrare l'aria attraverso un fazzoletto, meglio se bagnato, e sdraiarsi per terra.
- Giunti all'esterno, raggiungere il luogo sicuro pianificato rimanendo in gruppo, all'appello segnalare la propria presenza, e rimanere in attesa di indicazioni.
- Non rientrare nell'edificio se non autorizzati, non prelevare biciclette, moto o auto.
- Se il fumo rende impraticabile il percorso, rientrare nell'aula e senza esporti troppo dalle finestre segnalare la propria presenza e chiedere soccorso, chiudere la porta e sigillare eventuali fessure con indumenti se possibile bagnati, aprire le finestre.

SEGNALI SONORI

-suono intermittente della campanella = allarme, prestare attenzione

-**suono continuo della campanella abbandono immediato della struttura**
ed eventuale comunicazione vocale mediante altoparlanti
oppure **eventuali indicazioni VOCCALI date a mezzo impianto di diffusione sonora**

COMPORIAMENTO

- al segnale interrompere qualsiasi attività
- mantenere la calma
- in presenza di fumo aprire le finestre
- percorrere ordinatamente la via di esodo pianificata
- non usare l'ascensore
- raggiungere il luogo sicuro esterno -> punto di raccolta

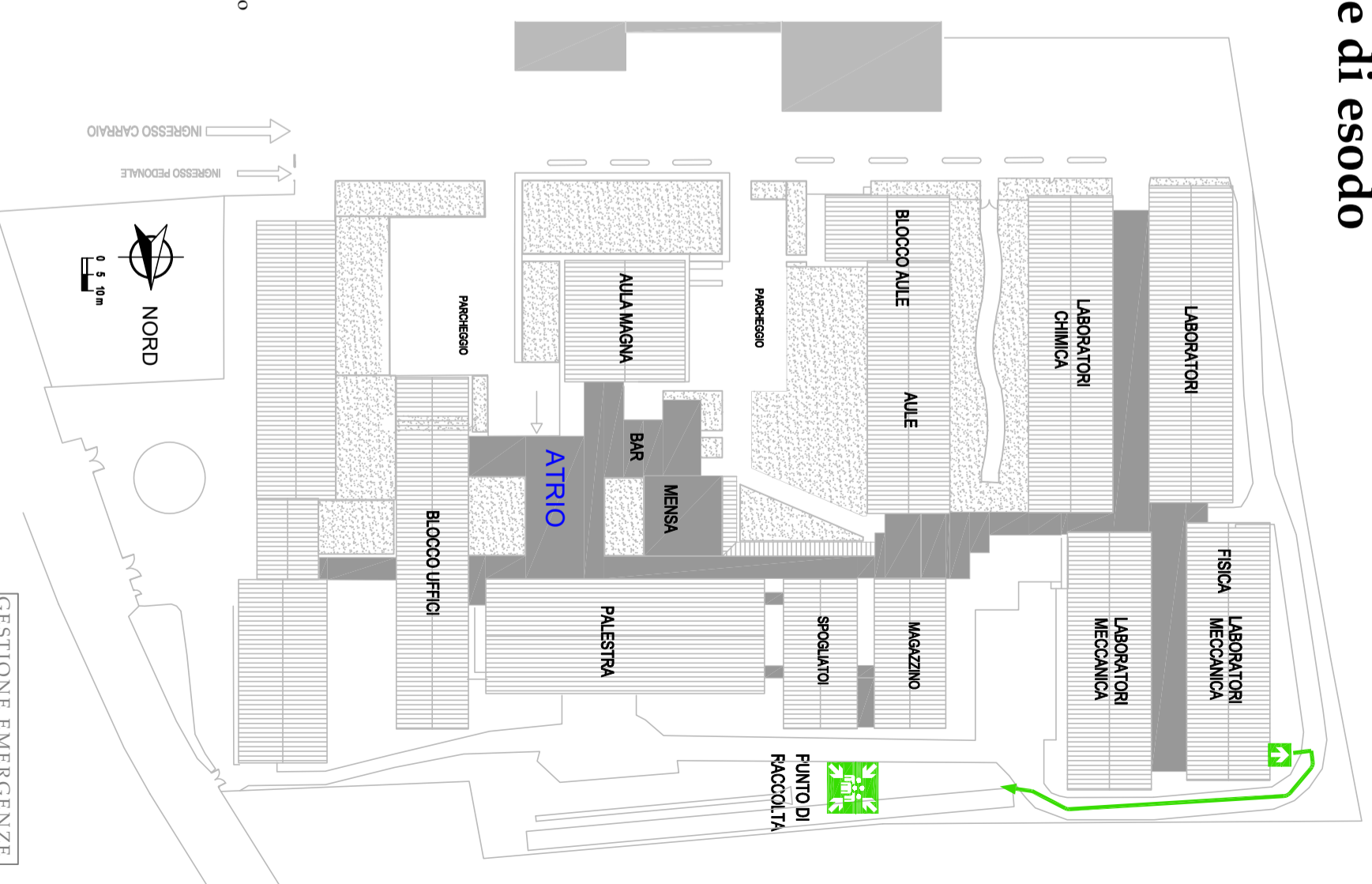

GESTIONE EMERGENZE
RSPP A.S. 21/22
Alberto Barbisani

USCITE DI EMERGENZA

PUNTO DI RACCOLTA

PERCORSO ORIZZONTALE

PERCORSO VERTICALE